



OF. HSAF 110/2017

Juquiá/ SP, 26 de outubro de 2017.

Ref.: APRESENTAÇÃO DE CONTAS de 01 a 30 de setembro de 2017

À
PREFEITURA DO MUNICÍPIO DE JUQUIÁ
At. Diretoria Municipal de Saúde.

Ref.: **CONTRATO nº 01/2017 Processo nº 747/2017: Gestão do Hospital Santo Antonio em conformidade com o Edital e anexos do Chamamento Público nº 03/2017**

Encaminhamos documentos referentes ao Relatório Administrativo Financeiro do Contrato de Gestão do HOSPITAL SANTO ANTONIO, bem como o **RELATORIO DE AVALIAÇÃO DA EXECUÇÃO DO CONTRATO** do período de **01 a 30 de setembro de 2017**.

Na oportunidade, reiteramos os nossos protestos de elevada estima e distinta consideração.

Atenciosamente,

MARIA LUIZA DAS GRAÇAS NUNES
DIRETORA EXECUTIVA



CONTRATANTE: PREFEITURA MUNICIPAL DE JUQUIÁ
CONTRATADA: O.S.S. FENIX DO BRASIL SAÚDE GESTÃO E DESENVOLVIMENTO DE
POLÍTICAS PÚBLICAS E DE SAÚDE

CONTRATO DE GESTÃO Nº 01/2017
PROCESSO Nº 747/2017

RELATORIO DE AVALIAÇÃO DA EXECUÇÃO DO CONTRATO
ATESTADO DE EXECUÇÃO 2/12

O presente relatório apresenta os resultados obtidos no período de **01 a 30 de Setembro de 2017**, com a execução do Contrato de Gestão celebrado entre a Prefeitura Municipal de Juquiá e a O.S.S. FENIX DO BRASIL SAÚDE – GESTÃO E DESENVOLVIMENTO DE POLÍTICAS PÚBLICAS DE SAÚDE para efetivação do contrato de gestão para administrar os serviços do Hospital Santo Antônio.

Salientamos que a Prefeitura Municipal de Juquiá, definiu as bases do Contrato de Gestão, assim como realiza por meio da Diretoria Municipal de Saúde, o processo contínuo de acompanhamento e avaliação das ações previstas no contrato, em conformidade com os princípios norteadores do Sistema Único de Saúde – SUS.

O presente relatório tem como objetivo apresentar as análises, avaliações e realizações de maior relevância ocorridas no mês, observado no Contrato de Gestão dos Serviços prestados no Hospital Santo Antônio.

A proposta do Contrato de Gestão, é oferecer os serviços de pronto atendimento de urgência e emergência em saúde, demanda espontânea, através de médico generalista plantonista e equipe de enfermagem, assim como realização de exames diagnósticos complementares disponíveis na unidade e necessários para o tratamento do paciente podendo permanecer em observação por 6, 12 e 24 horas ou em regime de internação após 24 horas, buscando a resolubilidade pontuada.



Essa expectativa associada ao estado geral da unidade, tanto no que tange ao parque de recursos tecnológicos quanto a estrutura física e recursos humanos, fez com que todos os profissionais trabalhassem muito mais, reagindo aos acontecimentos do que agindo de forma, planejada, preventiva e organizada para programar as melhores soluções.

Cabe ressaltar que o Contrato de Gestão tem duração determinada e doutrinariamente, prevê uma série de metas quantitativas e qualitativas que deverão ser plenamente realizadas mediante aplicação dos recursos repassados à O.S.S e também daqueles sob controle do município.

Apesar de estabelecer o “que” não defini o “como” e nem determina o “quando”, razão de ser necessário o planejamento das atividades que deverão ser desencadeadas, através do estabelecimento de um plano de ação técnico e tático.

Diante deste cenário, os esforços da equipe foram canalizados para a obtenção dos objetivos estratégicos:

- Assegurar o abastecimento de insumos essenciais ao trabalho;
- Proporcionar um atendimento mais humanizado aos pacientes;
- Garantir cobertura médica e técnica adequada para atendimento aos pacientes;
- Reversão da opinião pública sobre a qualidade dos serviços recebidos;
- Adequação dos recursos humanos;

Projetos/Estudos em andamento

PROJETOS/ESTUDOS	RESULTADOS OBTIDOS/ESPERADOS
Redimensionamento do quadro de pessoal	Atendimento das metas pactuadas no Contrato de Gestão.
Avaliação e regularização da relação contratual do corpo clínico	Assistência Integral e de qualidade ao paciente.
Aquisição e Implantação do Sistema Integrado de Gestão	Aumento do controle da capacidade de armazenamento e da velocidade de processamento e tomada de decisões.



Uniformização de todos os colaboradores	Melhoria da autoestima e identificação dos servidores
Identificação de todos os colaboradores com crachá e controle de ponto	Controle de acesso e circulação; redução de faltas e horas extras; aumento da segurança no ambiente de trabalho.
Reformulação do Sistema de Informação/Estatística	Ferramentas que possibilitam tomadas de decisões mais seguras e focadas na produtividade dos serviços.
Elaboração dos manuais dos serviços administrativos	Busca da excelência no desenvolvimento da assistência: cada um sabe seu papel.
Rotinas e Protocolo	Elaboração dos protocolos referentes aos serviços de P.A.

A fiscalização do presente Contrato Emergencial é realizada através de procedimentos de supervisão direta ou indireta no local, observando o cumprimento das condições estabelecidas em contrato e de quaisquer outros dados pertinentes ao controle e avaliação dos serviços prestados, e ainda, em situações excepcionais, podendo determinar-se auditoria especializada.

DESCRIÇÃO DA AÇÃO:

Prestação de serviços à população usuária do SUS - Sistema Único de Saúde, especialmente o disposto na Lei Orgânica da Saúde (Lei Federal nº 8.080, de 19 de setembro de 1990), com observância dos princípios veiculados pela legislação, e em especial:

- ↻ Universalidade de acesso aos serviços de saúde;
- ↻ Integralidade de assistência, entendida como sendo o conjunto articulado e contínuo das ações e serviços preventivos e curativos, individuais e coletivos, exigidos para cada caso em todos os níveis de complexidade ambulatoria do sistema, em atuação conjunta com os demais equipamentos do Sistema Único de Saúde existente no Município;
- ↻ Gratuidade de assistência, sendo vedada a cobrança em face de pacientes ou seus representantes;
- ↻ Preservação da autonomia das pessoas na defesa de sua integridade física e moral;



- ⇒ Igualdade da assistência à saúde, sem preconceitos ou privilégios de qualquer espécie;
- ⇒ Direito de informação às pessoas assistidas, sobre sua saúde;
- ⇒ Divulgação de informação quanto ao potencial dos serviços de saúde e a sua utilização pelo usuário;
- ⇒ Fomento dos meios para participação da comunidade;
- ⇒ Prestação dos serviços com qualidade e eficácia, utilizando-se dos equipamentos de modo adequado e eficaz;
- ⇒ A gratuidade das ações e dos serviços de saúde executados no âmbito deste Contrato;
- ⇒ A prescrição de medicamentos, observados a Política Nacional de Medicamentos;
- ⇒ O atendimento humanizado, de acordo com a PNH – Política Nacional de Humanização SUS;
- ⇒ A observação integral dos protocolos técnicos de atendimentos e regulamentos estabelecidos pelo Ministério da Saúde e demais gestores do SUS;
- ⇒ O estabelecimento de metas e indicadores de qualidade para todas as atividades de saúde decorrentes do Contrato de Gestão;
- ⇒ O acompanhamento do Contrato de Gestão será realizado através da Comissão de Avaliação e Acompanhamento.



RELATÓRIO ASSISTENCIAL **01 a 30 de SETEMBRO DE 2017**



Rua Serra de Botucatu 1351 – Tatuapé – S.P. CEP 03317-000

E-mail: fenixbrasilsaude@outlook.com

Tel: 55 (11) 2092-6787



SUMÁRIO

BREVE RELATO	8
CRONOGRAMA DE IMPLANTAÇÃO DE SERVIÇOS	9
ACOLHIMENTO	10
EXAMES LABORATORIAIS	11
TRANSPORTE DE PACIENTES URGENCIA/EMERGENCIA	11
SERVIÇO DE APOIO DIAGNOSTICO EM IMAGEM - RX	12
PRODUÇÃO HOSPITALAR	14
METAS	15
GRAFICO DE METAS E PRODUTIVIDADE	16
NUTRIÇÃO E DIETÉTICA	17
LAVANDERIA	18
MAPA DE PROCEDIMENTO AMBULATORIAL	19
CONTROLE DE PACIENTES EXTERNOS	20
COLABORADORES	21
CONCLUSÃO	23



BREVE RELATO

Pelo presente relato do contrato em questão, que iniciou-se em 21 de agosto de 2017, demos continuidade a gestão do hospital Santo Antônio, uma vez que já havia um contrato emergencial em andamento. Vale ressaltar que novas implantações serão realizadas tomando-se como base as necessidades apresentadas.

Sendo assim continuamos a trabalhar para a melhoria da qualidade de atendimento dos usuários e das condições de trabalho dos colaboradores visando alcançar um trabalho de excelência.



CRONOGRAMA DE IMPLANTAÇÃO DE SERVIÇOS

CRONOGRAMA												
SERVIÇOS A SEREM IMPLANTADOS	PERÍODO DE IMPLANTAÇÃO EM DIAS											
	30	60	90	120	150	180	210	240	270	300	330	360
1. Acolhimento												
2. Humanização												
3. Controle de atendimento												
4. Acompanhamento Médico												
5. Prontuário Médico												
6. Sistema de Gestão												
7. Serviço de Apoio Diagnostico												
7.1. Raio X												
7.2. Coleta de exames												
8. Antibioticoterapia												
9. Observação												
10. Transporte de pacientes de urgência e emergência												
11. Farmácia												
12. SAME												
13. CNES												
14. Normas e Rotinas												
15. CIPA												
16. PPRA e PCMSO												
17. SND												
18. Lavanderia												
19. Manutenção Predial												
20. Utilidade Publica												
21. Patrimônio												
22. Gases												
23. Resíduos dos Serviços de Saúde												
24. Controle de Vetores e pragas												
25. Caixas d'agua												
26. Parceria com atenção básica												
27. Quadro de Pessoal.												

Rua Serra de Botucatu 1351 – Tatuapé – S.P. CEP 03317-000

E-mail: fenixbrasilsaude@outlook.com

Tel: 55 (11) 2092-6787



ACOLHIMENTO

PESQUISA DE SATISFAÇÃO

	Excelente	Muito bom	Bom	Ruim	Péssimo
Serviço de Enfermagem					
Serviço de Nutrição					
Corpo Clínico					
Serviço de Recepção					
Serviço de Higienização					
Serviço de Transporte					
Serviço de RX					

Não foram obtidos resultados, haja visto que os usuários não fizeram uso da caixa de sugestões para manifestação de satisfação.
Obs.: A questão de relatividade de usuários nunca será possível na proporção sugerida no plano (100%), pois, a abordagem é em termo de convivência com o usuário e muitos não estão dispostos a se manifestarem por questões pessoais.



EXAMES LABORATORIAIS

Realizada somente a coleta pela Equipe de Enfermagem, conforme prescrição médica e após são encaminhados para Laboratório responsável (contratante Prefeitura Municipal de Juquiá) - exames atendidos na sua totalidade conforme demanda.

ATENDIMENTO E TRANSPORTE DE PACIENTES DE URGÊNCIA E EMERGÊNCIA.

Ambulância

REGULAÇÕES	Total
<i>PARIQUERA-AÇU (HRLB)</i>	<i>17</i>
<i>REGISTRO (HSJ)</i>	<i>52</i>
<i>MIRACATU</i>	<i>0</i>
TOTAL	
192	
	<i>144</i>
TOTAL	213



APOIO DIAGNOSTICO EM IMAGEM - RADIOLOGIA

Tipo de Procedimento	Setembro/2017																														Total
	01	02	03	04	05	06	07	08	09	10	11	12	13	14	15	16	17	18	19	20	21	22	23	24	25	26	27	28	29	30	
Abdômen	3	2	2	3	4	4	4	3	2	0	2	5	2	2	3	1	2	2	2	2	3	1	0	3	0	3	0	0	0	0	60
Abdômen Agudo	0	0	0	0	0	0	0	0	0	0	0	0	0	0	0	1	0	0	0	0	0	0	0	0	0	0	0	0	0	1	
Antebraço	1	0	0	0	0	0	0	0	0	0	0	0	0	0	1	0	0	0	0	0	0	0	0	0	0	0	0	0	0	2	
Arco Zigomático	0	0	0	0	0	0	0	0	0	0	0	0	0	0	0	0	0	0	0	0	0	0	0	0	0	0	0	0	0	0	
Arcos Costais	2	0	0	1	0	0	0	0	0	1	0	0	0	0	0	0	0	0	0	0	0	0	0	1	0	0	0	0	1	6	
Articulação Coxo Femural	0	0	0	0	0	0	0	0	0	0	0	0	0	0	1	0	0	0	1	0	0	0	0	0	0	0	0	0	0	2	
Bacia	0	0	1	0	0	1	0	2	0	1	0	0	3	0	2	1	0	1	1	5	2	2	0	0	0	1	2	1	0	26	
Braço	0	0	0	0	0	0	0	0	0	0	0	0	1	0	0	0	0	0	0	0	0	0	0	0	0	0	0	0	0	1	
Calcâneo	0	0	0	0	1	0	0	0	0	0	0	0	0	0	0	0	0	0	0	0	0	1	0	0	0	0	0	0	0	2	
Cavum	0	0	0	0	0	0	0	0	0	0	0	0	0	0	0	0	0	1	0	0	0	0	0	0	0	0	0	0	0	1	
Clavícula	0	0	0	0	0	0	0	0	0	0	0	0	0	0	0	0	0	0	0	0	0	0	0	0	0	0	0	0	0	0	
Coluna Cervical	1	0	1	1	0	0	0	2	1	0	0	0	1	1	0	0	0	0	2	0	1	1	0	2	2	1	0	0	0	1	18
Coluna Dorsal	0	0	0	0	0	0	0	2	0	1	0	0	0	0	1	0	0	0	1	0	0	0	2	0	0	1	0	0	0	8	
Coluna Lombar	0	0	0	0	0	2	0	2	0	1	1	2	3	0	2	1	0	0	0	3	3	1	0	2	0	3	4	0	0	30	
Coluna Lombo Sacra	0	0	0	0	0	0	0	0	0	0	0	0	0	0	0	0	0	0	0	0	0	0	0	0	0	0	0	0	0	0	
Coluna Torácica	0	0	0	0	0	0	0	0	0	0	0	0	0	0	0	0	0	0	0	0	0	0	0	0	0	0	0	0	0	0	
Cotovelo	0	0	0	0	1	0	0	0	0	0	0	1	2	2	4	0	0	0	3	2	1	2	0	1	0	0	0	0	1	20	
Coxa	0	0	0	0	0	0	0	0	0	0	0	0	0	0	0	0	0	0	1	0	0	0	0	0	0	0	0	0	0	1	
Crânio	0	1	1	0	1	1	1	2	3	0	3	0	1	2	2	0	0	0	0	0	1	0	0	4	3	2	1	1	0	30	

Rua Serra de Botucatu 1351 – Tatuapé – S.P. CEP 03317-000

E-mail: fenixbrasilsaude@outlook.com

Tel: 55 (11) 2092-6787



**ASSISTÊNCIA HOSPITALAR E AMBULATORIAL
INDICADOR HOSPITALAR E AMBULATORIAL**

	Setembro/2017																														Tot	
CENSO DIÁRIO	01	02	03	04	05	06	07	08	09	10	11	12	13	14	15	16	17	18	19	20	21	22	23	24	25	26	27	28	29	30		
Pac. Passaram Mês ant.																																
Admissão																																
Altas																																
Transferências																																
Óbitos < 24 hs	0	0	0	0	0	0	0	0	0	0	0	0	0	0	0	0	0	0	0	0	0	0	0	0	0	0	0	0	0	0	0	
Óbitos > 24 hs																																
N.º de Cons. Especializadas Ambul.																																
N.º de Cons. Urg. e Emerg. Ambul.																																
N de Cons. em Observ. 06h Amb	0	1	0	0	1	0	0	0	0	0	0	0	1	0	0	0	0	0	0	0	0	0	0	0	0	0	0	0	2	0	0	
N de Cons. em Observ. 12h Amb.	0	0	0	6	2	0	1	0	2	2	2	0	0	1	1	1	2	1	4	0	1	0	1	0	2	3	1	5	1	1		
N.º de Proced. Ambulatoriais (Ambul.)	488	399	246	592	482	459	452	676	362	322	510	762	506	426	546	494	293	530	563	372	618	405	568	459	442	455	281	353	380	352		
N.º de Cons. Ortopedia	17					21		0					20		18					29		21					20		0			
N.º de Cons. Urg. e Emerg. Hosp.	126	130	89	180	130	128	106	135	91	96	146	120	150	102	110	126	80	153	132	156	135	152	93	85	146	122	124	131	115	112		
Sub total consultas																																
N.º de Proced. Ambulatoriais (Hosp.)																																
N.º de Cons. em INTERN. 24h Ambu.	1	0	0	0	0	0	0	1	0	0	0	0	0	0	1	1	0	0	0	0	0	0	0	0	0	0	0	0	0	0	0	
No. Exames Raio-X	28	13	12	18	28	35	12	27	16	9	28	25	29	29	31	14	12	21	30	45	26	35	5	25	5	28	25	22	5	17		
N.º cirurgia emergência																																
N.º de partos normais																																
N.º de cesárias																																
TOTAL	660	543	347	796	643	643	571	839	471	429	686	907	706	558	707	636	387	705	729	602	780	613	667	569	595	608	451	513	501	482	18.344	

N.º DE LEITO 16	MÉDIA PACIENTE DIA	TAXA DE PERMANÊNCIA 1,63	TAXA DE OCUPAÇÃO 3,06
TAXA DE INF. HOSPITALAR	TAXA DE MORTALIDADE HOSPITALAR	TAXA DE MORTALIDADE INSTITUCIONAL	TAXA DE MORTALIDADE OPERATÓRIA
MÉDIA MÊS DE PARTOS NORMAIS	MÉDIA MÊS DE CESÁRIAS	TAXA DE CESÁRIAS	TAXA DE CESÁRIAS EM PRIMIPARAS
TAXA DE INF. PUERPERAL REL. PARTOS NORMAIS	TAXA DE INFECÇÃO EM CESÁREA	TAXA DE MORTALIDADE MATERNA	TAXA MORTALIDADE NEONATAL

Rua Serra de Botucatu 1351 – Tatuapé – S.P. CEP 03317-000

E-mail: fenixbrasilsaude@outlook.com

Tel: 55 (11) 2092-6787

**METAS**

Meta	Especificação	Unidade	Meta	Quant. meta mês %	Meta Atendida	Quant. meta mês %
Pronto atendimento	Consulta médica	Paciente	4.000	100	3.701	92,52
Baixa complexidade	Observação	Paciente	100	100	45	45
Baixa complexidade	Internação	Paciente	20	100	4	20
	Ortopedia	Paciente	160	100	146	91,25
		Total	4280	100		

Rua Serra de Botucatu 1351 – Tatuapé – S.P. CEP 03317-000

E-mail: fenixbrasilsaude@outlook.com

Tel: 55 (11) 2092-6787



Gráfico de Metas e Produtividade 01 a 30 de Setembro 2017

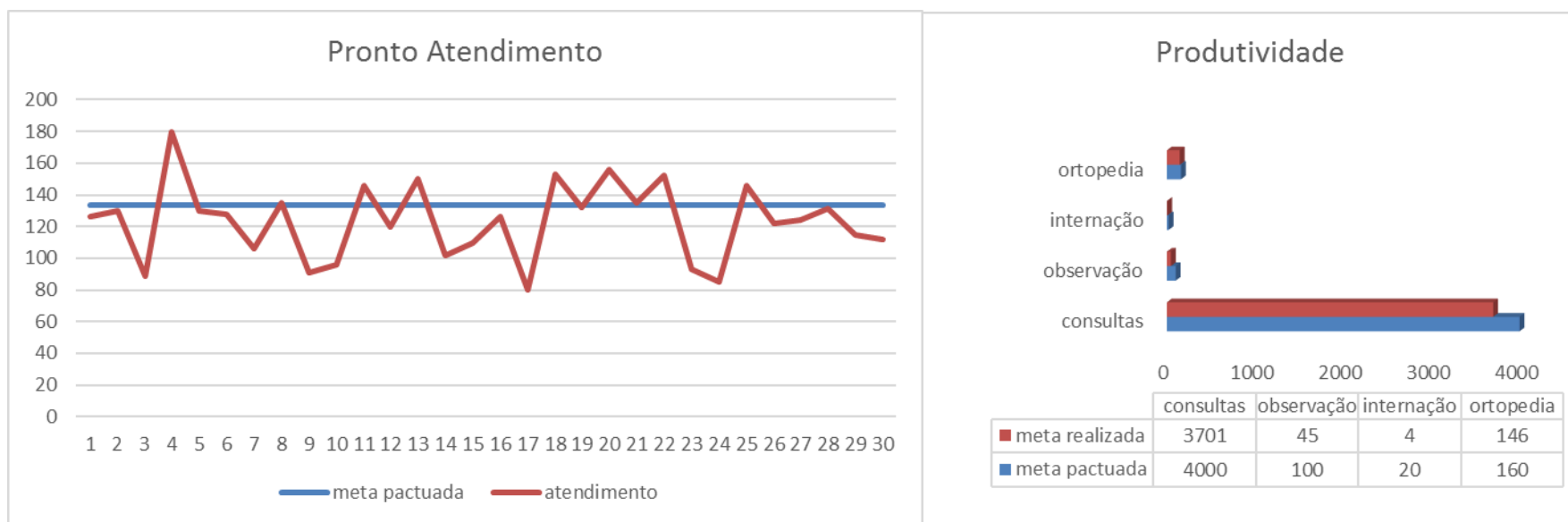



INDICADORES NUTRIÇÃO E DIETÉTICA

Setembro/2017																															
REFEIÇÕES	1	2	3	4	5	6	7	8	9	10	11	12	13	14	15	16	17	18	19	20	21	22	23	24	25	26	27	28	29	30	Total
Café paciente	3	2	0	1	1	1	4	2	1	0	1	1	1	3	6	1	0	3	2	3	1	3	2	2	2	0	2	2	4	4	58
Café acompanhante	2	2	0	0	1	1	3	2	1	0	1	3	0	0	3	1	0	2	3	3	0	2	1	1	1	0	3	2	4	2	44
Café funcionário	0	0	0	0	0	0	0	0	0	0	0	0	0	0	0	0	0	0	0	0	0	0	0	0	0	0	0	0	0	0	0
Alm. Paciente	3	2	0	1	1	0	4	1	2	0	2	1	1	1	5	2	0	3	6	1	5	6	2	1	1	1	0	0	1	2	55
Almoço acompanhante	2	2	0	2	1	0	4	1	3	0	1	1	0	0	4	0	0	2	6	1	4	3	0	0	1	0	0	0	1	2	41
Almoço funcionário	0	0	0	0	0	0	0	0	0	0	0	0	0	0	0	0	0	0	0	0	0	0	0	0	0	0	0	0	0	0	0
Lanche paciente (t)	3	2	2	4	0	0	4	0	2	1	3	2	1	2	0	1	0	4	5	1	0	5	0	1	0	2	0	0	3	3	51
39Lanche acompanhante	2	2	1	3	0	0	2	0	2	1	1	2	0	2	0	2	0	3	3	1	0	4	0	1	0	1	0	0	3	3	39
Lanche funcionário	0	0	0	0	0	0	0	0	0	0	0	0	0	0	0	0	0	0	0	0	0	0	0	0	0	0	0	0	0	0	0
Jantar paciente	2	2	0	6	0	0	4	0	1	0	1	2	2	2	1	1	0	4	3	4	1	4	2	0	0	3	4	4	3	2	58
Jantar acompanhante	1	1	0	4	0	0	3	0	1	0	0	0	1	2	1	1	0	3	4	0	1	2	0	0	0	2	3	1	0	2	33
Jantar funcionário	0	0	0	0	0	0	0	0	0	0	0	0	0	0	0	0	0	0	0	0	0	0	0	0	0	0	0	0	0	0	0
Total de refeições	18	15	3	20	4	2	28	6	13	2	12	12	6	12	20	9	0	24	32	14	12	29	7	6	5	9	12	9	19	20	380
N.º DE LEITOS 16	MÉDIA DIA DE REFEIÇÕES SERVIDAS AOS PACIENTES 7,4											MÉDIA DIA DE REFEIÇÕES SERVIDAS AOS ACOMPANHANTES 5,23											MÉDIA DIA DE REFEIÇÕES SERVIDAS AOS FUNCIONÁRIOS								
KG MÊS DE GÊNEROS ALIMENTÍCIOS	KG DE CARNE BOVINA MÊS											KG DE FRANGO MÊS											KG DE OUTRAS CARNES MÊS								
KG DE HORTIFRUTIGRANJEIROS	LITROS DE LEITE MÊS											N.º DE PÃES MÊS											N.º DE GAS BUTADO MÊS								



--

LAVANDERIA HOSPITALAR

Setembro/2017																															
DIA	01	02	03	04	05	06	07	08	09	10	11	12	13	14	15	16	17	18	19	20	21	22	23	24	25	26	27	28	29	30	Total
Roupa recebida																															
Roupa lavada	24	18	12	31	25	24	16	20	18	26	13	15	20	16	22	10	20	17	40	33	55	28	16	31	23	69	30	42	46	26	786
Reprocessada																															
Nº de Leitos 16						Nº de funcionários área limpa						Nº de funcionários área suja						Horário de Funcionamento 07 as 19 hs													
Média roupa lavada dia 26,2 kg						Kg de roupa leito/dia 1,63						Kg roupa lavada/hora 1,09																			

Quantidade de Kg da máquina de lavar 25Kg (x) 30 Kg () 50Kg ()
Quantidade de Kg centrifuga 20Kg (x) 25 Kg ()
Quantidade de Kg máquina de secar
Quantidade de Kg da calandra

Observações:



Fenix do Brasil
Saúde

MAPA DE PROCEDIMENTO AMBULATORIAL																															
	Setembro/2017																														
	1	2	3	4	5	6	7	8	9	10	11	12	13	14	15	16	17	18	19	20	21	22	23	24	25	26	27	28	29	30	TOTAL
ADM MEDICAÇÃO	226	181	124	282	244	219	228	276	192	187	264	349	285	214	265	251	157	290	348	203	422	202	296	208	251	200	165	225	249	185	7.188
INALAÇÃO	34	28	13	73	57	34	47	136	64	25	33	84	41	89	76	89	32	28	95	53	48	50	29	41	31	82	20	51	37	50	1.570
TESTE GLICEMIA CAPILAR	22	27	6	28	7	8	9	46	34	21	22	49	30	40	37	24	22	25	24	23	25	21	34	30	18	58	5	17	16	8	736
ECG	4	3	1	0	8	2	3	20	5	2	8	4	4	1	2	5	2	3	6	3	1	7	5	10	5	5	0	2	5	5	131
SUTURA	0	0	1	0	0	1	0	0	0	0	5	6	0	1	3	3	2	2	0	2	1	2	1	5	0	4	0	0	0	6	45
CURATIVO	0	2	6	6	7	8	2	0	5	1	4	8	2	3	3	4	1	2	7	2	3	2	3	6	1	5	0	3	0	2	98
RETIRADA DE PONTO	0	0	0	0	0	0	0	0	0	0	0	0	1	0	0	0	0	0	0	0	0	0	0	0	0	0	0	0	0	0	1
PRESSÃO ARTERIAL	200	157	95	201	159	187	163	187	62	86	172	257	142	76	158	114	77	180	81	85	118	121	200	157	136	100	91	52	73	96	3.983
IMOBILIZAÇÃO	2	1	0	2	0	0	0	11	0	0	2	5	1	2	2	4	0	0	2	1	0	0	0	2	0	1	0	3	0	0	41
TOTAL GERAL	488	399	246	592	482	459	452	676	362	322	510	762	506	426	546	494	293	530	563	372	618	405	568	459	442	455	281	353	380	352	13.793

Rua Serra de Botucatu 1351 – Tatuapé – S.P. CEP 03317-000

E-mail: fenixbrasilsaude@outlook.com

Tel: 55 (11) 2092-6787



CONTROLE PACIENTES EXTERNOS SETEMBRO/2017																																
MUNICÍPIO	01	02	03	04	05	06	07	08	09	10	11	12	13	14	15	16	17	18	19	20	21	22	23	24	25	26	27	28	29	30	TOT	
MIRACATU	0	0	1	1	3	2	5	2	0	1	1	2	0	2	4	2	2	3	1	0	2	4	1	2	3	2	1	1	2	2	52	
SETE BARRAS	0	0	0	0	0	0	0	0	0	0	0	0	0	0	0	0	0	0	0	0	0	0	0	0	0	0	1	2	0	1	4	
IGUAPE	0	0	0	1	1	0	0	1	0	2	1	0	0	0	0	1	2	0	0	0	0	0	0	0	0	1	0	0	0	1	11	
SÃO BERNARDO DO CAMPO	0	0	0	0	0	0	0	0	1	0	0	0	0	0	0	0	0	0	0	0	0	0	0	0	0	0	0	0	0	0	1	
SOROCABA	0	0	1	0	0	0	0	0	0	0	1	0	0	0	0	1	0	0	0	0	0	0	0	0	0	0	0	1	0	0	4	
PRAIA GRANDE	0	0	0	0	0	0	0	0	0	0	0	0	0	0	1	0	0	0	0	0	0	0	0	0	0	0	0	0	0	0	1	
PIEDADE	0	0	0	0	0	0	0	0	0	0	0	0	0	0	0	0	0	0	0	0	0	0	0	0	0	0	0	1	0	0	1	
REGISTRO	0	0	0	0	0	0	0	0	0	0	0	0	1	0	0	1	0	0	1	0	0	0	0	0	0	0	0	0	0	0	3	
SANTOS	0	0	0	0	0	0	1	0	0	0	0	0	0	0	0	0	0	0	0	0	0	0	0	1	0	0	0	0	0	0	2	
RIO DE JANEIRO	0	0	0	0	0	0	0	0	0	0	0	0	0	0	0	0	0	0	0	0	0	0	0	0	0	0	1	0	0	0	1	
ELDORADO	0	0	0	0	0	0	0	0	0	0	0	0	0	0	1	0	0	0	0	0	0	0	0	0	0	0	0	0	0	0	1	
MAIRINQUE	0	0	0	0	0	0	0	0	1	0	0	0	0	0	0	0	0	0	0	0	0	0	0	0	0	0	0	0	0	0	1	
CANANÉIA	0	0	0	0	1	0	0	0	0	0	0	0	0	0	0	0	0	0	0	0	0	0	0	0	0	0	0	0	0	0	1	
SÃO CARLOS	0	0	0	0	0	0	0	1	0	0	0	0	0	0	0	0	0	0	0	0	0	0	0	0	0	0	0	0	0	0	1	
GUARULHOS	0	0	0	0	1	0	0	0	0	0	0	0	0	0	0	0	0	0	0	0	0	0	0	0	0	0	0	0	0	0	1	
TABOÃO DA SERRA	0	0	0	0	0	0	0	0	0	0	0	0	0	0	0	0	0	0	0	0	0	1	0	0	0	0	0	0	0	0	1	
SANTO ANDRE	0	0	0	0	0	0	0	0	0	0	0	0	0	0	0	0	0	0	0	0	0	1	2	0	0	0	0	0	0	0	3	
GUARAREMA	0	0	0	0	6	0	0	0	0	0	0	0	0	0	0	0	0	1	0	0	0	0	0	0	0	0	0	0	0	0	7	
TOTAL GERAL	0	0	2	2	12	2	6	5	1	3	3	2	1	2	6	5	4	4	2	0	3	5	3	3	3	3	4	4	2	4	96	
Raio x Miracatu Reg.	01	02	03	04	05	06	07	08	09	10	11	12	13	14	15	16	17	18	19	20	21	22	23	24	25	26	27	28	29	30	total	
	0	0	0	0	0	0	0	0	0	0	0	0	0	0	0	0	0	0	0	0	0	0	0	0	0	0	0	0	0	0	0	0
Total Geral	0	0	0	0	0	0	0	0	0	0	0	0	0	0	0	0	0	0	0	0	0	0	0	0	0	0	0	0	0	0	0	



COLABORADORES

Quadro de Recursos Humanos

Médicos Plantonistas

Nome	CRM
Dra. Elza Debussulo de Lima	64108
Dr. Nelson Melandi de Lima	64109
Dr. Ricardo Debussulo de Lima	181676
Dr. Nelson Altomar de Lima Neto	189314

Enfermagem

Enfermeiros	
Jederson Domingos de Godoy	RT
Karin Cristina de O. Lima	Dia
Mauro Batista de Souza	Noite
Neusa Terezinha Zamarchi	Dia
Claudio Donizeti Tavares	Folg.
Técnicos de Enfermagem	
Marcia Barbosa de Lima	Dia
Vilmar de Souza Santos	Dia
Nelma Marilei de Lima	Noite
Carlos Alberto Marchi Jr	Noite
Evanilton Gomes da Silva	Folg.
Auxiliares de Enfermagem	
Ana Celia Muniz S. Souza	Dia
José Davi da Costa	Dia
Deisiane dos Santos Domiciano	Dia
Alessandra P. Gomes Silva	Dia
Roseli Coelho	Noite
Cleber Camargo de Nobrega	Noite
Fabiano da Silva Alves	Noite
Vera Lucia de Oliveira	Noite
Gloria Arruda Cunha	Folg.
Regiane Marcelino Rodrigues	Folg.



Raio X

Técnicos	
Rafael Isaac Paz Santos	20:00 as 22:00
Sergio Pelegri Junior	08:00 as 12:00
Vasti Lima de Oliveira	13:00 as 17:00

Farmácia

Farmacêutica	
Ivana Souza Sanches da Silva	
Auxiliares de Farmácia	
Márcia Fernandes Freire	Dia
Otaviano Barbosa de Aguiar	Noite
Anai dos Santos Ribeiro	Noite
Camila De Paula Pereira	Folg.
Marcia Regina Martins de Godoy	Dia

Recepção

Tiago Alexandre	Dia
Newton da S. Pinto	Noite
Henedi Apaz	Noite
Fernando Nicolete	Dia

Motoristas

Roberto Jose Quaresma	Dia
Ismael Jaze Neto	Dia
Jean Sanches da Silva	Dia
Leonardo Tadau de M. Sato	Noite
Marcos Gonçalves Figueiredo	Noite

Limpeza

Silmara Jorge Gomes	Noite
Neucelia Soares Pereira	Dia
Cleusa Amelia de C. Rodrigues	Folg.
Bruno Ribeiro Silva	Noite
Antonia Lisodete da Costa	Dia

Manutenção

Reinaldo Lopes da Silva	Auxiliar de manutenção
-------------------------	------------------------



Cozinha

Cozinheira	
Delmira L. Sanches	Dia
Auxiliar de Cozinha	
Eliete Leal dos Santos	Dia
Vanessa Martins dos Santos	Dia

Lavanderia

Auxiliar de Lavanderia	
Edna Pedro	Dia

Administração

Luiz Otavio Parmejane	Gestor Hospitalar
Roseni de Souza	Gerente de Projeto
Aruana Gracielle Lima Soares	Aux. Adm.
Rozimar Aparecida Alves	Assist. RH
Maria do Carmo Galhardo	Aux. Adm.
Mariana M. C. N. de Almeida	Assist. Financeiro

CONCLUSÃO

Este Relatório é pertinente ao período de 01 a 30 de Setembro de 2017, no que tange aos dados de atendimento / estatística do plano de trabalho.

Desta forma é possível verificar que o trabalho sempre árduo e com afincos incorre em êxito e satisfação da equipe.

Aproveitamos a oportunidade para externar nossos protestos de elevada estima e distintas considerações.

Juquiá, 26 outubro de 2017.

MARIA LUIZA DAS GRAÇAS NUNES
DIRETORA EXECUTIVA