



OF. HSA 003/2018

Juquiá/ SP, 10 de janeiro de 2018.

Ref.: APRESENTAÇÃO DE CONTAS de 01 a 31 de dezembro de 2017

À
PREFEITURA DO MUNICÍPIO DE JUQUIÁ
At. Diretoria Municipal de Saúde.

Ref.: **CONTRATO nº 01/2017 Processo nº 747/2017: Gestão do Hospital Santo Antonio em conformidade com o Edital e anexos do Chamamento Público nº 03/2017**

Encaminhamos documentos referentes ao Relatório Administrativo Financeiro do Contrato de Gestão do HOSPITAL SANTO ANTONIO, bem como o **RELATORIO DE AVALIAÇÃO DA EXECUÇÃO DO CONTRATO** do período de **01 a 31 de dezembro de 2017**.

Na oportunidade, reiteramos os nossos protestos de elevada estima e distinta consideração.

Atenciosamente,

MARIA LUIZA DAS GRAÇAS NUNES
DIRETORA EXECUTIVA



CONTRATANTE: PREFEITURA MUNICIPAL DE JUQUIÁ
CONTRATADA: O.S.S. FENIX DO BRASIL SAÚDE GESTÃO E DESENVOLVIMENTO DE
POLÍTICAS PÚBLICAS DE SAÚDE

CONTRATO DE GESTÃO Nº 01/2017
PROCESSO Nº 747/2017

RELATORIO DE AVALIAÇÃO DA EXECUÇÃO DO CONTRATO
ATESTADO DE EXECUÇÃO 5/12

O presente relatório apresenta os resultados obtidos no período de **01 a 31 de dezembro de 2017**, com a execução do Contrato de Gestão celebrado entre a Prefeitura Municipal de Juquiá e a O.S.S. FENIX DO BRASIL SAÚDE – GESTÃO E DESENVOLVIMENTO DE POLÍTICAS PÚBLICAS DE SAÚDE para efetivação do contrato de gestão para administrar os serviços do Hospital Santo Antônio.

Salientamos que a Prefeitura Municipal de Juquiá, definiu as bases do Contrato de Gestão, assim como realiza por meio da Diretoria Municipal de Saúde, o processo contínuo de acompanhamento e avaliação das ações previstas no contrato, em conformidade com os princípios norteadores do Sistema Único de Saúde – SUS.

O presente relatório tem como objetivo apresentar as análises, avaliações e realizações de maior relevância ocorridas no mês, observado no Contrato de Gestão dos Serviços prestados no Hospital Santo Antônio.

A proposta do Contrato de Gestão, é oferecer os serviços de pronto atendimento de urgência e emergência em saúde, demanda espontânea, através de médico generalista plantonista e equipe de enfermagem, assim como realização de exames diagnósticos complementares disponíveis na unidade e necessários para o tratamento do paciente podendo permanecer em observação por 6, 12 e 24 horas ou em regime de internação após 24 horas, buscando a resolubilidade pontuada.



Essa expectativa associada ao estado geral da unidade, tanto no que tange ao parque de recursos tecnológicos quanto a estrutura física e recursos humanos, fez com que todos os profissionais trabalhassem muito mais, reagindo aos acontecimentos do que agindo de forma, planejada, preventiva e organizada para programar as melhores soluções.

Cabe ressaltar que o Contrato de Gestão tem duração determinada e doutrinariamente, prevê uma série de metas quantitativas e qualitativas que deverão ser plenamente realizadas mediante aplicação dos recursos repassados à O.S.S e também daqueles sob controle do município.

Apesar de estabelecer o “que” não defini o “como” e nem determina o “quando”, razão de ser necessário o planejamento das atividades que deverão ser desencadeadas, através do estabelecimento de um plano de ação técnico e tático.

Diante deste cenário, os esforços da equipe foram canalizados para a obtenção dos objetivos estratégicos:

- Assegurar o abastecimento de insumos essenciais ao trabalho;
- Proporcionar um atendimento mais humanizado aos pacientes;
- Garantir cobertura médica e técnica adequada para atendimento aos pacientes;
- Reversão da opinião pública sobre a qualidade dos serviços recebidos;
- Adequação dos recursos humanos;

Projetos/Estudos em andamento

PROJETOS/ESTUDOS	RESULTADOS OBTIDOS/ESPERADOS
Redimensionamento do quadro de pessoal	Atendimento das metas pactuadas no Contrato de Gestão.
Avaliação e regularização da relação contratual do corpo clínico	Assistência Integral e de qualidade ao paciente.
Aquisição e Implantação do Sistema Integrado de Gestão	Aumento do controle da capacidade de armazenamento e da velocidade de processamento e tomada de decisões.



Uniformização de todos os colaboradores	Melhoria da autoestima e identificação dos servidores
Identificação de todos os colaboradores com crachá e controle de ponto	Controle de acesso e circulação; redução de faltas e horas extras; aumento da segurança no ambiente de trabalho.
Reformulação do Sistema de Informação/Estatística	Ferramentas que possibilitam tomadas de decisões mais seguras e focadas na produtividade dos serviços.
Elaboração dos manuais dos serviços administrativos	Busca da excelência no desenvolvimento da assistência: cada um sabe seu papel.
Rotinas e Protocolo	Elaboração dos protocolos referentes aos serviços de P.A.

A fiscalização do presente Contrato Emergencial é realizada através de procedimentos de supervisão direta ou indireta no local, observando o cumprimento das condições estabelecidas em contrato e de quaisquer outros dados pertinentes ao controle e avaliação dos serviços prestados, e ainda, em situações excepcionais, podendo determinar-se auditoria especializada.

DESCRIÇÃO DA AÇÃO:

Prestação de serviços à população usuária do SUS - Sistema Único de Saúde, especialmente o disposto na Lei Orgânica da Saúde (Lei Federal nº 8.080, de 19 de setembro de 1990), com observância dos princípios veiculados pela legislação, e em especial:

- ↻ Universalidade de acesso aos serviços de saúde;
- ↻ Integralidade de assistência, entendida como sendo o conjunto articulado e contínuo das ações e serviços preventivos e curativos, individuais e coletivos, exigidos para cada caso em todos os níveis de complexidade ambulatoria do sistema, em atuação conjunta com os demais equipamentos do Sistema Único de Saúde existente no Município;
- ↻ Gratuidade de assistência, sendo vedada a cobrança em face de pacientes ou seus representantes;
- ↻ Preservação da autonomia das pessoas na defesa de sua integridade física e moral;



- ⇒ Igualdade da assistência à saúde, sem preconceitos ou privilégios de qualquer espécie;
- ⇒ Direito de informação às pessoas assistidas, sobre sua saúde;
- ⇒ Divulgação de informação quanto ao potencial dos serviços de saúde e a sua utilização pelo usuário;
- ⇒ Fomento dos meios para participação da comunidade;
- ⇒ Prestação dos serviços com qualidade e eficácia, utilizando-se dos equipamentos de modo adequado e eficaz;
- ⇒ A gratuidade das ações e dos serviços de saúde executados no âmbito deste Contrato;
- ⇒ A prescrição de medicamentos, observados a Política Nacional de Medicamentos;
- ⇒ O atendimento humanizado, de acordo com a PNH – Política Nacional de Humanização SUS;
- ⇒ A observação integral dos protocolos técnicos de atendimentos e regulamentos estabelecidos pelo Ministério da Saúde e demais gestores do SUS;
- ⇒ O estabelecimento de metas e indicadores de qualidade para todas as atividades de saúde decorrentes do Contrato de Gestão;
- ⇒ O acompanhamento do Contrato de Gestão será realizado através da Comissão de Avaliação e Acompanhamento.



RELATÓRIO ASSISTENCIAL 01 a 31 de DEZEMBRO DE 2017



Rua Serra de Botucatu 1351 – Tatuapé – S.P. CEP 03317-000

E-mail: fenixbrasilsaude@outlook.com

Tel: 55 (11) 2092-6787



SUMÁRIO

BREVE RELATO	8
CRONOGRAMA DE IMPLANTAÇÃO DE SERVIÇOS	9
ACOLHIMENTO	10
EXAMES LABORATORIAIS	11
TRANSPORTE DE PACIENTES URGENCIA/EMERGENCIA	11
SERVIÇO DE APOIO DIAGNOSTICO EM IMAGEM - RX	12
PRODUÇÃO HOSPITALAR	14
METAS	15
GRAFICO DE METAS E PRODUTIVIDADE	16
NUTRIÇÃO E DIETÉTICA	17
LAVANDERIA	18
MAPA DE PROCEDIMENTO AMBULATORIAL	19
CONTROLE DE PACIENTES EXTERNOS	20
COLABORADORES	21
CONCLUSÃO	23



BREVE RELATO

Pelo presente relato do contrato em questão, que iniciou-se em 21 de agosto de 2017, demos continuidade a gestão do hospital Santo Antônio, uma vez que já havia um contrato emergencial em andamento. Vale ressaltar que novas implantações serão realizadas tomando-se como base as necessidades apresentadas.

Sendo assim continuamos a trabalhar para a melhoria da qualidade de atendimento dos usuários e das condições de trabalho dos colaboradores visando alcançar um trabalho de excelência.



CRONOGRAMA DE IMPLANTAÇÃO DE SERVIÇOS

CRONOGRAMA												
SERVIÇOS A SEREM IMPLANTADOS	PERÍODO DE IMPLANTAÇÃO EM DIAS											
	30	60	90	120	150	180	210	240	270	300	330	360
1. Acolhimento												
2. Humanização												
3. Controle de atendimento												
4. Acompanhamento Médico												
5. Prontuário Médico												
6. Sistema de Gestão												
7. Serviço de Apoio Diagnostico												
7.1. Raio X												
7.2. Coleta de exames												
8. Antibioticoterapia												
9. Observação												
10. Transporte de pacientes de urgência e emergência												
11. Farmácia												
12. SAME												
13. CNES												
14. Normas e Rotinas												
15. CIPA												
16. PPRA e PCMSO												
17. SND												
18. Lavanderia												
19. Manutenção Predial												
20. Utilidade Publica												
21. Patrimônio												
22. Gases												
23. Resíduos dos Serviços de Saúde												
24. Controle de Vetores e pragas												
25. Caixas d'agua												
26. Parceria com atenção básica												
27. Quadro de Pessoal.												

Rua Serra de Botucatu 1351 – Tatuapé – S.P. CEP 03317-000

E-mail: fenixbrasilsaude@outlook.com

Tel: 55 (11) 2092-6787



ACOLHIMENTO

PESQUISA DE SATISFAÇÃO

	Excelente	Muito bom	Bom	Ruim	Péssimo
Serviço de Enfermagem		2			1
Serviço de Nutrição	1	1			1
Corpo Clínico	1	1			1
Serviço de Recepção	1	1			1
Serviço de Higienização	1			1	1
Serviço de Transporte	1				1
Serviço de RX			1	1	1

Foram compiladas apenas 3 fichas de satisfação/reclamação/sugestão.



EXAMES LABORATORIAIS

Realizada somente a coleta pela Equipe de Enfermagem, conforme prescrição médica e após são encaminhados para Laboratório responsável (contratante Prefeitura Municipal de Juquiá) - exames atendidos na sua totalidade conforme demanda.

ATENDIMENTO E TRANSPORTE DE PACIENTES DE URGÊNCIA E EMERGÊNCIA.

Ambulância

REGULAÇÕES	Total
<i>PARIQUERA-AÇU (HRLB)</i>	20
<i>REGISTRO (HSJ)</i>	36
TOTAL	56
192	
	226
TOTAL	282



APOIO DIAGNOSTICO EM IMAGEM - RADIOLOGIA

Tipo de Procedimento	Dezembro/2017																															Total
	01	02	03	04	05	06	07	08	09	10	11	12	13	14	15	16	17	18	19	20	21	22	23	24	25	26	27	28	29	30	31	
Abdômen	0	0	1	2	0	0	1	2	0	0	1	0	0	0	0	0	1	0	3	0	0	1	1	0	0	1	1	1	1	0	1	18
Abdômen Agudo	0	0	0	0	0	0	0	0	0	0	0	0	0	0	0	0	0	0	0	0	0	0	0	0	0	0	0	0	0	0	0	0
Antebraço	0	0	0	1	0	1	0	0	0	0	0	0	1	0	0	0	1	1	0	1	0	1	0	0	0	0	0	0	0	0	0	7
Arcos Costais	0	0	0	0	0	2	0	1	0	0	0	0	0	0	0	1	0	0	0	1	0	0	0	0	1	0	0	0	0	0	6	
Articulação Coxo Femural	0	0	0	0	0	0	0	0	0	0	0	0	0	0	0	0	0	0	0	1	0	0	0	0	0	0	0	0	1	1	0	3
Bacia	0	0	0	0	0	2	1	2	0	0	1	0	1	0	0	0	1	0	2	0	2	0	0	0	0	0	0	0	0	0	0	12
Braço	0	0	0	0	1	0	0	0	0	0	0	0	1	0	1	0	0	1	0	0	0	0	0	0	0	0	0	0	0	0	0	4
Calcâneo	0	0	0	0	1	1	1	1	0	0	0	0	0	0	0	1	0	0	0	0	0	0	0	0	0	0	0	0	0	0	0	5
Cavum	0	0	0	0	0	0	0	0	0	0	0	0	0	0	0	0	0	0	0	0	0	1	0	0	0	0	0	0	0	0	0	1
Clavícula	0	1	0	0	0	0	0	3	0	0	0	0	1	0	0	0	0	0	0	0	0	0	0	0	0	0	0	0	0	0	0	5
Coluna Cervical	0	0	1	1	1	0	0	0	0	0	0	0	1	0	0	0	0	1	0	0	0	1	0	0	0	0	0	0	0	0	0	6
Coluna Dorsal	0	0	0	0	0	0	0	1	0	0	0	0	0	0	0	0	0	0	0	0	0	1	0	0	0	0	0	0	0	0	0	2
Coluna Lombar	2	0	1	2	0	1	1	1	0	0	0	0	0	0	1	1	0	0	0	1	0	0	0	0	0	0	0	0	0	1	0	12
Coluna Lombo Sacra	0	0	0	0	0	0	0	0	0	0	0	0	0	0	0	0	0	1	0	1	0	4	0	0	0	0	0	0	0	0	0	6
Cotovelo	0	0	0	1	0	0	0	1	0	1	0	0	1	0	2	0	0	0	1	0	0	0	0	0	0	0	0	1	0	0	0	8
Coxa	0	0	0	0	0	0	0	0	0	0	0	0	0	0	0	0	0	1	0	0	0	0	0	0	0	0	1	0	0	0	0	2
Coccix	0	0	0	0	0	0	0	0	0	0	0	0	0	0	0	0	0	0	0	0	1	0	0	1	0	0	0	2	0	0	0	4
Crânio	0	1	0	0	1	0	0	0	0	1	2	0	1	1	0	0	1	0	0	1	0	0	2	0	0	0	0	1	0	0	1	13
Dedo	0	0	0	0	0	0	0	0	0	0	0	0	0	0	0	0	0	0	0	0	0	1	0	2	0	0	0	1	0	0	0	4

Rua Serra de Botucatu 1351 – Tatuapé – S.P. CEP 03317-000

E-mail: fenixbrasilsaude@outlook.com

Tel: 55 (11) 2092-6787



**ASSISTÊNCIA HOSPITALAR E AMBULATORIAL
INDICADOR HOSPITALAR E AMBULATORIAL**

CENSO DIÁRIO	Dezembro/2017																															Tot		
	01	02	03	04	05	06	07	08	09	10	11	12	13	14	15	16	17	18	19	20	21	22	23	24	25	26	27	28	29	30	31			
Pac. Passaram Mês ant.																																		
Admissão																																		
Altas																																		
Transferências																																		
Óbitos < 24 hs	0	0	0	0	0	0	0	0	0	0	0	0	0	0	0	0	1	0	0	0	0	0	0	1	0	0	0	0	1	0	0	0	3	
Óbitos > 24 hs																																		
N.º de Cons. Especializadas Ambul.																																		
N.º de Cons. Urg. e Emerg. Ambul.																																		
N de Cons. em Observ. 06h Amb	0	3	2	1	1	0	0	1	1	1	7	2	1	0	1	2	1	1	2	1	0	0	0	3	1	1	0	2	0	0	0	35		
N de Cons. em Observ. 12h Amb.	1	1	2	3	3	2	1	1	1	5	1	1	1	1	3	2	0	4	2	1	2	0	0	0	0	1	2	1	2	0	2	46		
N.º de Proced. Ambulatoriais (Ambul.)																																		
N.º de Cons. Ortopedia	19					24		26					22		13						21		17				0		0			142		
N.º de Cons. Urg. e Emerg. Hosp.	137	96	95	148	101	123	116	122	92	84	156	117	160	118	142	89	105	143	123	109	101	132	106	79	61	134	113	131	111	112	89	3.545		
Sub total consultas																																		
N.º de Proced. Abulatoriais (Hosp.)	378	414	320	490	379	446	434	491	496	331	589	450	505	649	390	381	412	484	487	362	389	383	470	217	312	404	388	543	281	284	267	12.826		
N.º de Cons. em INTERN. 24h Ambul.	1	0	1	0	1	0	3	0	1	1	0	0	0	0	0	1	1	0	1	1	0	2	2	0	0	0	0	2	0	0	0	18		
No. Exames Raio-X	19	9	10	25	10	24	24	34	5	10	24	11	29	16	16	11	16	25	18	26	15	26	15	9	7	6	13	13	12	6	9	493		
N.º cirurgia emergência																																		
N.º de partos normais																																		
N.º de cesárias																																		
TOTAL	555	523	430	667	495	619	578	675	596	432	777	581	718	784	565	486	535	657	633	521	507	560	593	308	381	546	516	692	406	402	367	17.105		

N.º DE LEITO 16	MÉDIA PACIENTE DIA	TAXA DE PERMANÊNCIA 1,90	TAXA DE OCUPAÇÃO 3,68
TAXA DE INF. HOSPITALAR	TAXA DE MORTALIDADE HOSPITALAR	TAXA DE MORTALIDADE INSTITUCIONAL	TAXA DE MORTALIDADE OPERATÓRIA
MÉDIA MÊS DE PARTOS NORMAIS	MÉDIA MÊS DE CESÁRIAS	TAXA DE CESÁRIAS	TAXA DE CESÁRIAS EM PRIMIPARAS
TAXA DE INF. PUERPERAL REL. PARTOS NORMAIS	TAXA DE INFECÇÃO EM CESÁREA	TAXA DE MORTALIDADE MATERNA	TAXA MORTALIDADE NEONATAL

Rua Serra de Botucatu 1351 – Tatuapé – S.P. CEP 03317-000

E-mail: fenixbrasilsaude@outlook.com

Tel: 55 (11) 2092-6787



METAS						
Meta	Especificação	Unidade	Meta	Quant. meta mês %	Meta Atendida	Quant. meta mês %
Pronto atendimento	Consulta médica	Paciente	4.000	100	3.545	88,62
Baixa complexidade	Observação	Paciente	100	100	81	81
Baixa complexidade	Internação	Paciente	20	100	18	90
	Ortopedia	Paciente	160	100	142	88,75
		Total	4280	100	3.786	88,45

Obs. dias 27 e 29 de dezembro não houve atendimento pelo ortopedista (subordinado à prefeitura).



Gráfico de Metas e Produtividade 01 a 31 de Dezembro 2017

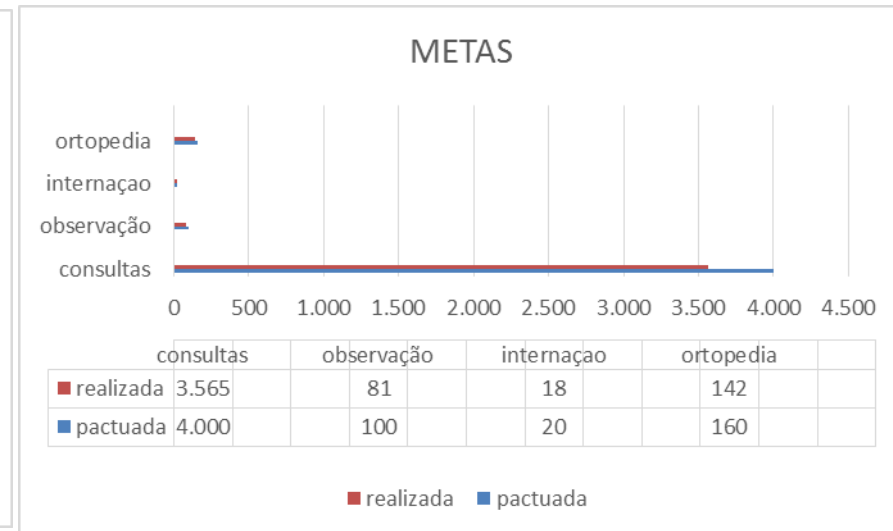
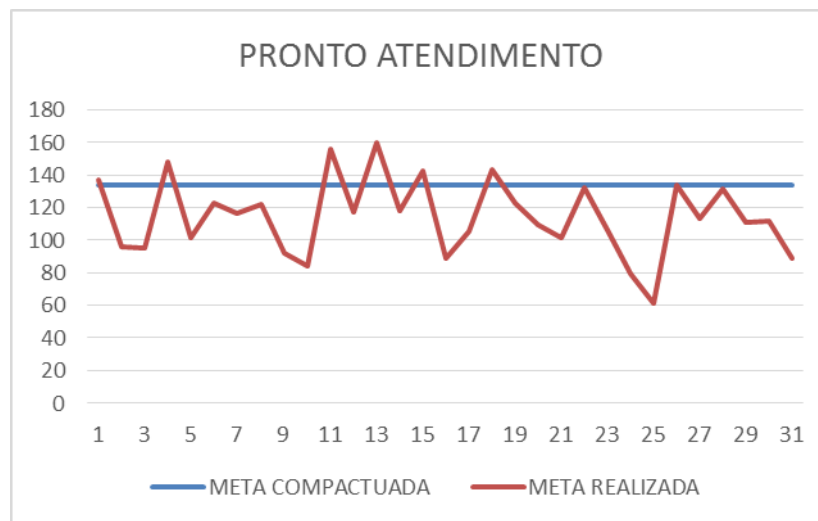



INDICADORES NUTRIÇÃO E DIETÉTICA																																
																															Dezembro/2017	
REFEIÇÕES	1	2	3	4	5	6	7	8	9	10	11	12	13	14	15	16	17	18	19	20	21	22	23	24	25	26	27	28	29	30	31	Total
Café paciente	2	3	0	2	3	5	5	4	3	2	2	0	0	2	0	3	1	4	2	0	2	0	6	3	0	1	0	0	2	1	2	60
Café acompanhante	0	0	0	2	3	1	4	2	2	1	2	0	0	2	4	1	0	3	3	0	2	0	4	0	0	0	0	0	0	1	1	38
Café funcionário	0	0	0	0	0	0	0	0	0	0	0	0	0	0	0	0	0	0	0	0	0	0	0	0	0	0	0	0	0	0	0	0
Alm. Paciente	4	2	0	2	1	1	4	3	0	1	1	0	1	4	1	2	1	4	3	0	1	0	2	1	0	0	0	0	1	0	1	41
Almoço acompanhante	2	1	0	1	2	1	2	2	0	0	0	0	1	4	1	0	0	2	2	0	1	0	2	1	0	0	0	0	0	0	0	25
Almoço funcionário	0	0	0	0	0	0	0	0	0	0	0	0	0	0	0	0	0	0	0	0	0	0	0	0	0	0	0	0	0	0	0	0
Lanche paciente (t)	3	0	0	3	3	4	6	3	0	4	0	2	2	4	3	2	1	1	5	0	0	0	2	2	0	0	0	0	1	0	2	53
39Lanche acompanhante	1	0	0	2	3	3	5	3	0	0	0	0	2	4	2	1	0	1	4	0	0	1	2	1	0	0	0	0	0	0	0	35
Lanche funcionário	0	0	0	0	0	0	0	0	0	0	0	0	0	0	0	0	0	0	0	0	0	0	0	0	0	0	0	0	0	0	0	0
Jantar paciente	3	0	0	2	4	3	0	3	0	3	0	0	2	1	0	0	3	1	3	0	0	3	0	0	0	0	0	0	1	0	2	34
Jantar acompanhante	0	0	0	2	3	2	0	2	0	0	0	0	2	1	0	0	1	0	1	0	0	3	0	0	0	0	2	0	0	0	0	19
Jantar funcionário	0	0	0	0	0	0	0	0	0	0	0	0	0	0	0	0	0	0	0	0	0	0	0	0	0	0	0	0	0	0	0	0
Total de refeições																																
N.º DE LEITOS 16	MÉDIA DIA DE REFEIÇÕES SERVIDAS AOS PACIENTES 6,06											MÉDIA DIA DE REFEIÇÕES SERVIDAS AOS ACOMPANHANTES 3,77											MÉDIA DIA DE REFEIÇÕES SERVIDAS AOS FUNCIONÁRIOS									
KG MÊS DE GÊNEROS ALIMENTÍCIOS	KG DE CARNE BOVINA MÊS											KG DE FRANGO MÊS											KG DE OUTRAS CARNES MÊS									
KG DE HORTIFURTI-GRANJEIROS	LITROS DE LEITE MÊS											N.º DE PÃES MÊS											N.º DE GAS BUTADO MÊS									



LAVANDERIA HOSPITALAR

Dezembro/2017																																
DIA	01	02	03	04	05	06	07	08	09	10	11	12	13	14	15	16	17	18	19	20	21	22	23	24	25	26	27	28	29	30	31	Total
Roupa recebida	26	32	22	27	52	32	28	32	15	22	18	12	15	42	20	15	20	18	14	25	34	18	23	25	13	8	40	22	42	10	49	771
Roupa lavada																																
Reprocessada																																
Nº de Leitos 16					Nº de funcionários área limpa					Nº de funcionários área suja					Horário de Funcionamento 07 as 19 hs																	
Média roupa lavada dia 24,8					Kg de roupa leito/dia 1,55					Kg roupa lavada/hora 2,06																						

Quantidade de Kg da máquina de lavar 25Kg (x) 30 Kg () 50Kg ()
Quantidade de Kg centrifuga 20Kg (x) 25 Kg ()
Quantidade de Kg máquina de secar
Quantidade de Kg da calandra
Observações:



MAPA DE PROCEDIMENTO AMBULATORIAL

Dezembro/2017																														TOT.		
	1	2	3	4	5	6	7	8	9	10	11	12	13	14	15	16	17	18	19	20	21	22	23	24	25	26	27	28	29	30	31	
ADM MEDICAÇÃO	192	229	162	252	207	209	217	259	256	177	257	262	258	369	199	182	214	277	243	182	223	190	244	105	137	211	183	274	156	159	138	6.623
INALAÇÃO	36	53	48	65	49	42	98	38	61	14	78	32	37	80	18	19	40	23	36	12	28	22	38	5	25	12	28	46	8	7	16	1.114
TESTE GLICEMIA CAPILAR	55	26	24	30	50	43	57	38	32	21	67	17	66	47	51	43	40	17	40	30	33	45	42	27	54	35	29	62	15	35	21	1.192
ECG	2	5	2	0	3	5	9	0	2	4	9	2	1	3	2	4	3	3	10	1	7	2	5	0	4	2	3	6	2	0	0	101
SUTURA	2	0	1	3	5	0	2	0	0	3	5	0	2	3	4	4	5	3	3	1	3	2	5	1	2	2	0	2	1	0	4	68
CURATIVO	3	3	2	7	5	4	0	2	4	4	5	1	2	3	7	7	8	4	4	9	4	0	15	3	3	6	2	5	2	0	6	130
RETIRADA DE PONTO	0	0	0	0	0	0	0	1	0	0	0	0	0	0	0	0	0	0	0	0	0	0	2	0	0	4	0	2	0	0	0	9
PRESSÃO ARTERIAL	88	98	81	128	60	134	51	147	141	107	175	136	131	144	109	122	102	155	150	126	91	120	119	76	87	131	143	146	91	83	81	3.553
IMOBILIZAÇÃO	0	0	0	5	0	9	0	6	0	1	1	0	8	0	0	0	0	2	1	1	0	2	0	0	0	1	0	0	0	1	38	
TOTAL GERAL	378	414	320	490	379	446	434	491	496	331	589	450	505	649	390	381	412	484	487	362	389	383	470	217	312	404	388	543	281	284	267	12.826

Rua Serra de Botucatu 1351 – Tatuapé – S.P. CEP 03317-000

E-mail: fenixbrasilsaude@outlook.com

Tel: 55 (11) 2092-6787



CONTROLE PACIENTES EXTERNOS Dezembro/2017																																	
MUNICÍPIO	01	02	03	04	05	06	07	08	09	10	11	12	13	14	15	16	17	18	19	20	21	22	23	24	25	26	27	28	29	30	31	TOT	
ARAGUAI	0	0	0	0	0	0	0	0	0	0	0	0	0	0	0	0	0	0	0	0	1	0	0	0	0	0	0	0	0	0	0	0	1
BLUMENAU	0	0	0	0	0	0	0	0	0	0	0	0	0	0	0	0	0	0	0	0	0	0	0	0	0	0	0	1	0	0	0	0	1
CARAPICUIBA	0	0	0	0	0	0	0	0	0	0	0	0	0	0	0	0	0	0	0	0	0	0	0	0	0	0	0	0	0	1	0	1	
CERQUILHO	0	0	0	0	0	0	0	0	0	0	0	0	0	0	0	0	0	0	0	0	0	0	0	0	0	0	0	1	0	0	0	1	
CURITIBA	0	0	0	0	0	0	0	0	0	0	0	0	0	0	0	0	0	0	0	0	0	0	0	0	0	0	1	0	0	0	0	1	
FLORIANÓPOLIS	0	0	0	0	0	0	0	0	0	0	0	0	0	0	0	0	0	0	0	0	0	0	0	0	0	0	0	1	0	0	0	1	
IGUAPE	3	0	0	0	0	0	1	0	0	0	0	0	0	0	2	1	0	0	0	0	1	0	0	1	0	0	0	0	0	0	0	9	
ITANHAEM	0	0	0	0	0	0	0	0	0	0	1	0	0	0	0	0	0	0	0	0	0	0	0	1	0	0	0	0	0	0	0	2	
ITAPEVI	0	0	0	0	0	0	1	0	0	0	0	0	0	0	0	0	0	0	0	0	0	0	0	0	0	0	0	0	0	0	0	1	
ITAPUI	0	0	0	0	0	0	0	0	0	0	0	0	0	0	0	0	0	1	0	0	0	0	0	0	0	0	0	0	0	0	0	1	
JACUPIRANGA	0	0	0	0	0	0	0	0	0	0	1	0	0	0	0	0	0	0	0	0	0	0	0	0	0	0	0	0	0	0	0	1	
MIRACATU	6	1	1	3	7	2	0	4	2	1	0	2	2	2	2	2	2	1	0	1	2	2	2	1	0	2	4	1	3	1	3	62	
MONGUAGA	0	0	0	0	0	0	0	0	0	0	0	0	0	0	0	0	0	0	0	0	0	0	0	0	0	0	0	1	0	0	0	1	
PIEDADE	0	0	0	0	0	0	0	0	0	0	0	0	0	0	0	0	0	0	0	0	0	0	0	2	0	0	0	0	0	0	0	2	
REGISTRO	1	0	0	0	0	0	0	0	2	0	0	0	0	0	0	0	1	0	0	1	2	0	1	0	0	0	1	1	0	1	0	11	
SANTA CATARINA	0	0	0	0	0	0	0	0	0	0	0	0	0	0	0	0	0	0	0	0	0	0	0	1	0	0	0	1	0	0	0	2	
SÃO JOSE DOS CAMPOS	0	0	0	0	0	0	0	0	0	0	0	0	0	0	0	0	0	0	0	0	0	0	0	1	0	0	0	0	0	0	0	1	
SÃO PAULO	0	0	3	0	0	0	0	0	0	0	0	0	0	0	2	0	1	0	0	0	0	1	0	1	1	0	1	2	2	2	0	16	
SETE BARRAS	0	0	0	0	0	0	0	0	0	0	0	0	0	0	0	0	0	0	3	0	0	0	0	0	0	0	2	0	1	0	1	7	
SOROCABA	0	0	0	0	0	0	0	0	0	0	0	0	0	0	0	0	0	0	0	1	0	1	0	0	0	0	0	0	0	0	0	2	
VOTORANTIM	0	0	0	0	0	0	0	0	0	0	0	0	0	0	0	0	0	0	0	0	0	0	0	0	0	0	0	0	0	1	0	1	
TOTAL GERAL	10	1	4	3	7	2	2	4	4	1	2	2	2	2	6	3	4	2	3	3	6	4	3	8	1	3	10	8	6	6	4	126	



COLABORADORES

Quadro de Recursos Humanos

Médicos Plantonistas

Nome	CRM
Dra. Ana Barbara Z. de Lima Neto	189833
Dra. Ana Laura Oliveira Chaves	020274 GO
Dra. Bárbara Parente Coelho	191631
Dra. Daniele Monteiro Dacypreste	190095
Dr. Danyen Policarpo dos Santos	186283
Dr. Enrico Vinicius Guimarães	189701
Dr. Guilherme Posimor do Socorro	174743
Dr. Jorge Guimarães de Carvalho	139852
Dr. Rafael Tadashi Sugyama	164203
Dr. Lucas Fernandes Oliveira	184908
Dr. Anderson Kreischner	150429
Dr. Valdeci Honorato Bezerra	186126
Coordenação Médica	
Dr. Rafael Tadashi Sugyama	164203

Enfermagem

Enfermeiros	
Jederson Domingos de Godoy	RT
Karin Cristina de O. Lima	Dia
Mauro Batista de Souza	Noite
Neusa Terezinha Zamarchi	Dia
Claudio Donizeti Tavares	Folg.
Técnicos de Enfermagem	
Marcia Barbosa de Lima	Dia
Vilmar de Souza Santos	Dia
Nelma Marilei de Lima	Noite
Carlos Alberto Marchi Jr	Noite
Evanilton Gomes da Silva	Folg.
Auxiliares de Enfermagem	
Ana Celia Muniz S. Souza	Dia
José Davi da Costa	Dia
Deisiane dos Santos Domiciano	Dia
Alessandra P. Gomes Silva	Dia



Roseli Coelho	Noite
Cleber Camargo de Nobrega	Noite
Fabiano da Silva Alves	Noite
Vera Lucia de Oliveira	Noite
Gloria Arruda Cunha	Folg.
Regiane Marcelino Rodrigues	Folg.

Raio X

Técnicos	
Rafael Isaac Paz Santos	20:00 as 22:00
Sergio Pelegri Junior	08:00 as 12:00
Vasti Lima de Oliveira	13:00 as 17:00

Farmácia

Farmacêutica	
Ivana Souza Sanches da Silva	
Auxiliares de Farmácia	
Márcia Fernandes Freire	Dia
Otaviano Barbosa de Aguiar	Noite
Anai dos Santos Ribeiro	Noite
Camila De Paula Pereira	Folg.

Recepção

Tiago Alexandre	Dia
Newton da S. Pinto	Noite
Henedi Apaz	Noite
Fernando Nicolete	Dia
Marcia Regina Martins de Godoy	Dia

Motoristas

Roberto Jose Quaresma	Dia
Ismael Jaze Neto	Dia
Jean Sanches da Silva	Dia
Leonardo Tadau de M. Sato	Noite
Marcos Gonçalves Figueiredo	Noite



Limpeza

Silmara Jorge Gomes	Noite
Neucelia Soares Pereira	Dia
Cleusa Amelia de C. Rodrigues	Folg.
Bruno Ribeiro Silva	Noite
Antonia Lisodete da Costa	Dia

Manutenção

Reinaldo Lopes da Silva	Auxiliar de manutenção
-------------------------	------------------------

Cozinha

Cozinheira	
Delmira L. Sanches	Dia
Auxiliar de Cozinha	
Eliete Leal dos Santos	Dia
Vanessa Martins dos Santos	Dia

Lavanderia

Auxiliar de Lavanderia	
Edna Pedro	Dia

Administração

Luiz Otavio Parmejane	Gestor Hospitalar
Eliana Donizetti Giroto Silva	Gerente de Projeto
Aruana Gracielle Lima Soares	Aux. Adm.
Rozimar Aparecida Alves	Assist. RH
Maria do Carmo Galhardo	Aux. Adm.
Mariana M. C. N. de Almeida	Assist. Financeiro
Cristiane Alves Barbosa	Assist. Financeiro

CONCLUSÃO

Este Relatório é pertinente ao período de 01 a 31 de Dezembro de 2017, no que tange aos dados de atendimento / estatística do plano de trabalho.

Desta forma é possível verificar que o trabalho sempre árduo e com afincos incorre em êxito e satisfação da equipe.



Aproveitamos a oportunidade para externar nossos protestos de elevada estima e distintas considerações.

Juquiá, 10 janeiro de 2018

MARIA LUIZA DAS GRAÇAS NUNES

DIRETORA EXECUTIVA
FENIX DO BRASIL SAÚDE – GESTÃO E DESENVOLVIMENTO DE POLÍTICAS PÚBLICAS DE SAÚDE