

OF. HSA 035/2020

Juquiá/ SP, 18 de fevereiro de 2020.

Ref.: APRESENTAÇÃO DE CONTAS de 01 a 31 de janeiro de 2020.

À  
**PREFEITURA DO MUNICÍPIO DE JUQUIÁ**  
At. Diretoria Municipal de Saúde.

Ref.: **CONTRATO nº 01/2017 Processo nº 747/2017: Gestão do Hospital Santo Antônio em conformidade com o Edital e anexos do Chamamento Público nº 03/2017**

Encaminhamos documentos referentes ao Relatório Administrativo Financeiro do Contrato de Gestão do HOSPITAL SANTO ANTONIO, bem como o **RELATORIO DE AVALIAÇÃO DA EXECUÇÃO DO CONTRATO** do período de **01 a 31 de janeiro de 2020**.

Na oportunidade, reiteramos os nossos protestos de elevada estima e distinta consideração.

Atenciosamente,

**MARIA LUIZA DAS GRAÇAS NUNES**

DIRETORA EXECUTIVA  
FENIX DO BRASIL SAÚDE – GESTÃO E DESENVOLVIMENTO DE POLÍTICAS PÚBLICAS DE SAÚDE

**CONTRATANTE: PREFEITURA MUNICIPAL DE JUQUIÁ**  
**CONTRATADA: O.S.S. FENIX DO BRASIL SAÚDE GESTÃO E DESENVOLVIMENTO DE**  
**POLÍTICAS PÚBLICAS DE SAÚDE**

**CONTRATO DE GESTÃO Nº 01/2017**

**PROCESSO Nº 747/2017**

**RELATORIO DE AVALIAÇÃO DA EXECUÇÃO DO CONTRATO**  
**ATESTADO DE EXECUÇÃO 30/12**

O presente relatório apresenta os resultados obtidos no período de **01 a 31 de janeiro de 2020**, com a execução do Contrato de Gestão celebrado entre a Prefeitura Municipal de Juquiá e a O.S.S. FENIX DO BRASIL SAÚDE – GESTÃO E DESENVOLVIMENTO DE POLÍTICAS PÚBLICAS DE SAÚDE para efetivação do contrato de gestão para administrar os serviços do Hospital Santo Antônio.

Salientamos que a Prefeitura Municipal de Juquiá, definiu as bases do Contrato de Gestão, assim como realiza por meio da Diretoria Municipal de Saúde, o processo contínuo de acompanhamento e avaliação das ações previstas no contrato, em conformidade com os princípios norteadores do Sistema Único de Saúde – SUS.

O presente relatório tem como objetivo apresentar as análises, avaliações e realizações de maior relevância ocorridas no mês, observado no Contrato de Gestão dos Serviços prestados no Hospital Santo Antônio.

A proposta do Contrato de Gestão, é oferecer os serviços de pronto atendimento de urgência e emergência em saúde, demanda espontânea, através de médico generalista plantonista e equipe de enfermagem, assim como realização de exames diagnósticos complementares disponíveis na unidade e necessários para o tratamento do paciente podendo permanecer em observação por 6, 12 e 24 horas ou em regime de internação após 24 horas, buscando a resolubilidade pontuada.

Essa expectativa associada ao estado geral da unidade, tanto no que tange ao parque de recursos tecnológicos quanto a estrutura física e recursos humanos, fez com que todos os profissionais trabalhassem muito mais, reagindo aos acontecimentos do que agindo de forma, planejada, preventiva e organizada para programar as melhores soluções.

Cabe ressaltar que o Contrato de Gestão tem duração determinada e doutrinariamente, prevê uma série de metas quantitativas e qualitativas que deverão ser plenamente realizadas mediante aplicação dos recursos repassados à O.S.S e também daqueles sob controle do município.

Apesar de estabelecer o “que” não defini o “como” e nem determina o “quando”, razão de ser necessário o planejamento das atividades que deverão ser desencadeadas, através do estabelecimento de um plano de ação técnico e tático.

Diante deste cenário, os esforços da equipe foram canalizados para a obtenção dos objetivos estratégicos:

- Assegurar o abastecimento de insumos essenciais ao trabalho;
- Proporcionar um atendimento mais humanizado aos pacientes;
- Garantir cobertura médica e técnica adequada para atendimento aos pacientes;
- Reversão da opinião pública sobre a qualidade dos serviços recebidos;
- Adequação dos recursos humanos;

### Ações contínuas

<b>PROJETOS/ESTUDOS</b>	<b>RESULTADOS OBTIDOS/ESPERADOS</b>
Redimensionamento do quadro de pessoal	Atendimento das metas pactuadas no Contrato de Gestão.
Avaliação e regularização da relação contratual do corpo clínico	Assistência Integral e de qualidade ao paciente.
Aquisição e Implantação do Sistema Integrado de Gestão	Aumento do controle da capacidade de armazenamento e da velocidade de processamento e tomada de decisões.
Uniformização de todos os colaboradores	Melhoria da autoestima e identificação dos servidores
Identificação de todos os colaboradores com crachá e controle de ponto	Controle de acesso e circulação; redução de faltas e horas extras; aumento da segurança no ambiente de trabalho.
Reformulação do Sistema de Informação/Estatística	Ferramentas que possibilitam tomadas de decisões mais seguras e focadas na produtividade dos serviços.

Elaboração dos manuais dos serviços administrativos	Busca da excelência no desenvolvimento da assistência: cada um sabe seu papel.
Rotinas e Protocolo	Elaboração dos protocolos referentes aos serviços de P.A.

A fiscalização do presente Contrato Emergencial é realizada através de procedimentos de supervisão direta ou indireta no local, observando o cumprimento das condições estabelecidas em contrato e de quaisquer outros dados pertinentes ao controle e avaliação dos serviços prestados, e ainda, em situações excepcionais, podendo determinar-se auditoria especializada.

### **DESCRIÇÃO DA AÇÃO:**

Prestação de serviços à população usuária do SUS - Sistema Único de Saúde, especialmente o disposto na Lei Orgânica da Saúde (Lei Federal nº 8.080, de 19 de setembro de 1990), com observância dos princípios veiculados pela legislação, e em especial:

- ↻ Universalidade de acesso aos serviços de saúde;
- ↻ Integralidade de assistência, entendida como sendo o conjunto articulado e contínuo das ações e serviços preventivos e curativos, individuais e coletivos, exigidos para cada caso em todos os níveis de complexidade ambulatoria do sistema, em atuação conjunta com os demais equipamentos do Sistema Único de Saúde existente no Município;
- ↻ Gratuidade de assistência, sendo vedada a cobrança em face de pacientes ou seus representantes;
- ↻ Preservação da autonomia das pessoas na defesa de sua integridade física e moral;
- ↻ Igualdade da assistência à saúde, sem preconceitos ou privilégios de qualquer espécie;
- ↻ Direito de informação às pessoas assistidas, sobre sua saúde;
- ↻ Divulgação de informação quanto ao potencial dos serviços de saúde e a sua utilização pelo usuário;
- ↻ Fomento dos meios para participação da comunidade;
- ↻ Prestação dos serviços com qualidade e eficácia, utilizando-se dos equipamentos de modo adequado e eficaz;

- ↻ A gratuidade das ações e dos serviços de saúde executados no âmbito deste Contrato;
- ↻ A prescrição de medicamentos, observados a Política Nacional de Medicamentos;
- ↻ O atendimento humanizado, de acordo com a PNH – Política Nacional de Humanização SUS;
- ↻ A observação integral dos protocolos técnicos de atendimentos e regulamentos estabelecidos pelo Ministério da Saúde e demais gestores do SUS;
- ↻ O estabelecimento de metas e indicadores de qualidade para todas as atividades de saúde decorrentes do Contrato de Gestão;
- ↻ O acompanhamento do Contrato de Gestão será realizado através da Comissão de Avaliação e Acompanhamento.

# RELATÓRIO ASSISTENCIAL 01 a 31 DE JANEIRO DE 2020



## SUMÁRIO

<b>BREVE RELATO</b>	8
<b>EXAMES LABORATORIAIS</b>	9
<b>ACOLHIMENTO</b>	9
<b>TRANSPORTE DE PACIENTES URGENCIA/EMERGENCIA</b>	10
<b>PRODUÇÃO HOSPITALAR</b>	11
<b>PRODUTIVIDADE MEDICA</b>	12
<b>SERVIÇO DE APOIO DIAGNOSTICO EM IMAGEM RX</b>	18
<b>ATENDIMENTO POR CLASSIFICAÇÃO DE RISCO</b>	20
<b>MAPA DE PROCEDIMENTO AMBULATORIAL</b>	20
<b>ORIGEM DOS PACIENTES (POSTO/BAIRRO)</b>	21
<b>CONTROLE DE PACIENTES EXTERNOS</b>	22
<b>METAS</b>	24
<b>NUTRIÇÃO E DIETETICA</b>	25
<b>LAVANDERIA</b>	26
<b>PROCEDIMENTOS DE IMOBILIZAÇÃO ORTOPEDICA</b>	27
<b>SAME</b>	30
<b>OXIGENOTERAPIA</b>	31
<b>CONCLUSÃO</b>	32
<b>COPIA PESQUISAS DE SATISFAÇÃO</b>	33
<b>ATA DA REUNIÃO DE TREINAMENTO SOBRE COLETA</b>	35

## BREVE RELATO

Pelo presente relato do contrato em questão, que iniciou-se em 21 de agosto de 2017, demos continuidade a gestão do hospital Santo Antônio, uma vez que já havia um contrato emergencial em andamento. Vale ressaltar que novas implantações são realizadas tomando-se como base as necessidades apresentadas.

Foram incluídas informações da produtividade médica individual gerando maior clareza e transparência acerca de tais procedimentos.

No dia 30 de janeiro foi realizado treinamento tendo como tema Coleta de Amostras Biológicas no Setor de Bioquímica e Hematologia. Além da Equipe de Enfermagem do Hospital, participaram também enfermeiros integrantes das equipes das UBS da cidade.

Sendo assim continuamos a trabalhar para a melhoria da qualidade de atendimento dos usuários e das condições de trabalho dos colaboradores visando alcançar um trabalho de excelência.



## EXAMES LABORATORIAIS

Realizada somente a coleta pela Equipe de Enfermagem, conforme prescrição médica e após são encaminhados para Laboratório responsável (contratante Prefeitura Municipal de Juquiá) - exames atendidos na sua totalidade conforme demanda.

## ACOLHIMENTO

### PESQUISA DE SATISFAÇÃO

	Excelente	Muito bom	Bom	Ruim	Péssimo
Serviço de Enfermagem	3		1		
Serviço de Nutrição	1	2			
Corpo Clínico	4				
Serviço de Recepção	4				
Serviço de Higienização	4				
Serviço de Transporte					
Serviço de RX					

Foram compiladas 4 fichas de satisfação

## ATENDIMENTO E TRANSPORTE DE PACIENTES DE URGÊNCIA E EMERGÊNCIA.

### Ambulância

REGULAÇÕES JANEIRO/2020	
	Total
REGISTRO (HSJ)	49
PARIQUERA-AÇU (HRLB)	19
SÃO PAULO	1
<b>SUB TOTAL</b>	<b>69</b>
<b>SUB TOTAL 192</b>	<b>289</b>
<b>TOTAL</b>	<b>358</b>

REGULAÇÃO E TRANSFERÊNCIA								
MOTORISTA	DIURNO	MOTORISTA--	NOTURNO	KM-- INICIAL	KM-- FINAL	ATEND 192	TRANSFERÊNCIA	DESTINO
MARCOS-	07:00 AS 19:00	JEAN-	19:00 AS 07:00	93094-49971-	93229-50047-	6	2	REGISTRO-PARIQUERA-AÇÚ
TIAGO-	07:00 AS 19:00	RIVALDO-	19:00 AS 07:00	50047-50188-	50188-50263-	7	2	REGISTRO-PARIQUERA-AÇÚ
MARCOS-	07:00 AS 19:00	JEAN-	19:00 AS 07:00	50263-50343-	50343-50426-	9	2	REGISTRO
TIAGO-SAMAR-	07:00 AS 19:00	RIVALDO-	19:00 AS 07:00	26-250405-50679-250	50679-250435-50764	18	3	REGISTRO
MARCOS-	07:00 AS 19:00	JEAN-	19:00 AS 07:00	50764-50785-	50785-50931-	7	2	REGISTRO
TIAGO-	07:00 AS 19:00	RIVALDO-	19:00 AS 07:00	50931-51230-	51230-51242-	12	2	REGISTRO-PARIQUERA-AÇÚ
MARCOS-	07:00 AS 19:00	JEAN-	19:00 AS 07:00	51242-51366-	51366-51516-	11	2	REGISTRO
SAMAR-	07:00 AS 19:00	JEAN-	19:00 AS 07:00	51516-51560-	51560-51563-	7	0	NÃO HOUVE
MARCOS-	07:00 AS 19:00	JEAN-	19:00 AS 07:00	51563-51689-	51689-51875-	9	3	REGISTRO
TIAGO-CLENILTON-	07:00 AS 19:00	RIVALDO-	19:00 AS 07:00	51875-250479-	51969-250491-	12	0	NÃO HOUVE
MARCOS-	07:00 AS 19:00	JEAN-	19:00 AS 07:00	51969-52048-	52048-52116-	6	2	REGISTRO
TIAGO-	07:00 AS 19:00	RIVALDO-	19:00 AS 07:00	52116-52294-	52294-52304-	10	1	PARIQUERA-AÇÚ
CLENILTON-SAMAR-	07:00 AS 19:00	JEAN-	19:00 AS 07:00	52309-250491-52560-	52560-250505-52607	13	2	REGISTRO-PARIQUERA-AÇÚ
TIAGO	07:00 AS 19:00	RIVALDO-	19:00 AS 07:00	52740-53062-	53062-53191-	13	3	REGISTRO-PARIQUERA-AÇÚ
CLENILTON-	07:00 AS 19:00	JEAN-	19:00 AS 07:00	52740-53062-	53062-53191-	14	1	REGISTRO
TIAGO-	07:00 AS 19:00	CLENILTON-	19:00 AS 07:00	53191-53461-	53461-53561-	7	3	REGISTRO-PARIQUERA-AÇÚ
CLENILTON-SAMAR-	07:00 AS 19:00	CLENILTON-	19:00 AS 07:00	250567-53561-53685-	25633-53685-53698-	6	2	REGISTR--MIRACATU
TIAGO-	07:00 AS 19:00	RIVALDO-CLENILTON-	19:00 AS 07:00	598-98920-99118-991	53701-99118-99191-	3	3	REGISTRO-PARIQUERA-AÇÚ
CLENILTON-	07:00 AS 19:00	JEAN-	19:00 AS 07:00	53701-53933-	53933-53946-	3	2	PARIQUERA-AÇÚ
TIAGO-SAMAR-	07:00 AS 19:00	RIVALDO-	19:00 AS 07:00	53946-250633-54034-	54034-250701-54066	20	2	REGISTRO
CLENILTON-	07:00 AS 19:00	JEAN-	19:00 AS 07:00	54066-54181-	54181-54268-	11	2	REGISTRO
TIAGO-SAMAR-	07:00 AS 19:00	RIVALDO-	19:00 AS 07:00	54268--250071-54574	54574-250729-54662	9	2	REGISTRO
RIVALDO-CLENILTON	07:00 AS 19:00	JEAN-	19:00 AS 07:00	250729-54662-55010-	250770-55010-55077	6	6	REGISTRO-PARIQUERA-AÇÚ
TIAGO-SAMAR-	07:00 AS 19:00	RIVALDO-	19:00 AS 07:00	55077-250770-55279-	55279-250841-55318	17	1	REGISTRO
CLENILTON-	07:00 AS 19:00	JEAN-	19:00 AS 07:00	55318-55340-	55340-55419-	12	1	REGISTRO
TIAGO-	07:00 AS 19:00	RIVALDO-	19:00 AS 07:00	9-250845-2550847-55	55505-250847-25085	11	2	REGISTRO
CLENILTO-	07:00 AS 19:00	JEAN-	19:00 AS 07:00	55591-55729-	55729-55844-	7	2	PARIQUERA-AÇÚ
CLENILTON-	07:00 AS 19:00	RIVALDO-	19:00 AS 07:00	55844-56077-	56077-56099-	8	2	REGISTRO
SAMAR-	07:00 AS 19:00	CLENILTON-	19:00 AS 07:00	56099-250882-56420-	56420-250953-56526	2	5	REGISTRO-PARIQUERA-AÇÚ
TIAGO-SAMAR-	07:00 AS 19:00	RIVALDO-	19:00 AS 07:00	56526-250953-57012	57012-251080-57030	3	6	REGISTRO-PARIQUERA-AÇÚ
CLENILTON-SAMAR-	07:00 AS 19:00	JEAN-	19:00 AS 07:00	57030-251080-	57051-251158-	10	1	REGISTRO
					<b>SUB-TOTAL</b>	289	69	
					<b>TOTAL 358</b>			

ASSISTÊNCIA HOSPITALAR E AMBULATORIAL  
INDICADOR HOSPITALAR E AMBULATORIAL

CENSO DIÁRIO	DEZEMBRO 2019																															Tot		
	01	02	03	04	05	06	07	08	09	10	11	12	13	14	15	16	17	18	19	20	21	22	23	24	25	26	27	28	29	30	31			
Pac. Passaram Mês ant.																																		
Admissão																																		
Altas																																		
Transferências																																		
Óbitos < 24 hs																																	1	1
Óbitos > 24 hs																																		
N.º de Cons. Especializadas Ambul.																																		
N.º de Cons. Urg. e Emerg. Ambul.																																		
N de Cons. em Observ. 06h Amb	0	3	1	5	4	2	3	3	0	5	0	1	0	0	3	0	1	1	0	0	2	0	0	5	1	3	3	1	2	2	1	52		
N de Cons. em Observ. 12h Amb.	1	2	0	4	3	1	3	2	3	3	2	2	1	4	3	4	1	2	3	0	1	3	4	0	4	4	2	2	2	3	3	72		
N.º de Proced. Ambulatoriais (Ambul.)																																		
N.º de Cons. Ortopedia	*		**					18		**				12		30						18		21						33		16	148	
N.º de Cons. Urg. e Emerg. Hosp.	80	126	131	92	115	112	108	111	152	120	146	104	123	158	134	106	113	80	88	129	118	139	99	98	116	88	136	95	110	108	105	3.540		
Nº de Fichas Abertas (med. E RX)	86	152	143	110	132	145	124	122	157	134	151	114	124	172	147	109	98	92	94	144	130	143	110	110	126	95	147	103	120	113	114	3.861		
N.º de Proced. Ambulatoriais (Hosp.)																																		
N.º de Cons. em INTERN. 24h			1	1	1	1	1		1			3		3	2			1		1	1	2	1		2		1			1		24		
No. Exames Raio-X																																		
N.º cirurgia emergência																																		
N.º de partos normais																																		
N.º de cesárias																																		
TOTAL																																		

N.º DE LEITO 16	MÉDIA PACIENTE DIA 133,3	TAXA DE PERMANÊNCIA	TAXA DE OCUPAÇÃO
TAXA DE INF. HOSPITALAR	TAXA DE MORTALIDADE HOSPITALAR	TAXA DE MORTALIDADE INSTITUCIONAL	TAXA DE MORTALIDADE OPERATÓRIA
MÉDIA MÊS DE PARTOS NORMAIS	MÉDIA MÊS DE CESÁRIAS	TAXA DE CESÁRIAS	TAXA DE CESÁRIAS EM PRIMIPARAS
TAXA DE INF. PUERPERAL REL. PARTOS NORMAIS	TAXA DE INFECÇÃO EM CESÁREA	TAXA DE MORTALIDADE MATERNA	TAXA MORTALIDADE NEONATAL

(\*) feriado (\*\*) abonou

PRODUTIVIDADE MÉDICA								
DATA: 01/01/2020								
PERÍODO: (8h-20h)			PERÍODO: (20h-8h)					
NOME	QUANTIDADE DE ATENDIMENTO		NOME	QUANTIDADE DE ATENDIMENTO		CONSULTAS	RAIO X /MEDICAÇÃO	F.A ABERTAS
MÉDICO 1	VALDECI H. BEZERRA	25	MÉDICO 1	VALDECI H. BEZERRA	23	80	6	86
MÉDICO 2	DAYANE A. DE OLIVEIRA	23	MÉDICO 2	DAYANE A. DE OLIVEIRA	9			
TOTAL		48	TOTAL		32			
DATA: 02/01/2020								
PERÍODO: (8h-20h)			PERÍODO: (20h-8h)					
NOME	QUANTIDADE DE ATENDIMENTO		NOME	QUANTIDADE DE ATENDIMENTO		CONSULTAS	RAIO X /MEDICAÇÃO	F.A ABERTAS
MÉDICO 1	MARIA HELENA Q. SANTANA	49	MÉDICO 1	MARIA HELENA Q. SANTANA	8	126	26	152
MÉDICO 2	CRISTIANE FRANCO	39	MÉDICO 2	CRISTIANE FRANCO	12			
TOTAL		88	TOTAL		20			
DATA:03/01/2020								
PERÍODO: (8h-20h)			PERÍODO: (20h-8h)					
NOME	QUANTIDADE DE ATENDIMENTO		NOME	QUANTIDADE DE ATENDIMENTO		CONSULTAS	RAIO X /MEDICAÇÃO	F.A ABERTAS
MÉDICO 1	MARIA HELENA Q. SANTANA	47	MÉDICO 1	VITOR TOMAS A. SIMONINI	21	131	12	143
MÉDICO 2	VITOR TOMAS A. SIMONINI	39	MÉDICO 2	JORGE NOBRE	19			
MÉDICO 3	JORGE NOBRE	5						
TOTAL		91	TOTAL		40			
DATA:04/01/2020								
PERÍODO: (8h-20h)			PERÍODO: (20h-8h)					
NOME	QUANTIDADE DE ATENDIMENTO		NOME	QUANTIDADE DE ATENDIMENTO		CONSULTAS	RAIO X /MEDICAÇÃO	F.A ABERTAS
MÉDICO 1	VITOR TOMAS A. SIMONINI	26	MÉDICO 1	VITOR TOMAS A. SIMONINI	12	92	18	110
MÉDICO 2	JORGE NOBRE	37	MÉDICO 2	JORGE NOBRE	17			
TOTAL		63	TOTAL		29			
DATA:05/01/2020								
PERÍODO: (8h-20h)			PERÍODO: (20h-8h)					
NOME	QUANTIDADE DE ATENDIMENTO		NOME	QUANTIDADE DE ATENDIMENTO		CONSULTAS	RAIO X /MEDICAÇÃO	F.A ABERTAS
MÉDICO 1	THAIS A. JACOB	40	MÉDICO 1	JORGE NOBRE	26	115	17	132
MÉDICO 2	JORGE NOBRE	37	MÉDICO 2	FERNANDO GUAMAN	12			
TOTAL		77	TOTAL		38			
DATA:06/01/2020								
PERÍODO: (8h-20h)			PERÍODO: (20h-8h)					
NOME	QUANTIDADE DE ATENDIMENTO		NOME	QUANTIDADE DE ATENDIMENTO		CONSULTAS	RAIO X /MEDICAÇÃO	F.A ABERTAS
MÉDICO 1	REMI	35	MÉDICO 1	JORGE NOBRE	19	112	33	145
MÉDICO 2	JORGE NOBRE	58	MÉDICO 2					
MÉDICO 3								
TOTAL		93	TOTAL		19			

DATA:07/01/2020								
PERÍODO: (8h-20h)			PERÍODO: (20h-8h)					
NOME	QUANTIDADE DE ATENDIMENTO		NOME	QUANTIDADE DE ATENDIMENTO		CONSULTAS	RAIO X / MEDICAÇÃO	F.A ABERTAS
MÉDICO 1	JORGE NOBRE	40	MÉDICO 1	ASDRUBAL	14	108	16	124
MÉDICO 2	VITOR TOMAS A. SIMONINI	42	MÉDICO 2	VITOR TOMAS A. SIMONINI	12			
MÉDICO 3		82	TOTAL		26			
DATA:08/01/2020								
PERÍODO: (8h-20h)			PERÍODO: (20h-8h)					
NOME	QUANTIDADE DE ATENDIMENTO		NOME	QUANTIDADE DE ATENDIMENTO		CONSULTAS	RAIO X / MEDICAÇÃO	F.A ABERTAS
MÉDICO 1	VALDECI H. BEZERRA	38	MÉDICO 1	VALDECI H. BEZERRA	10	111	11	122
MÉDICO 2	DAYANE A. DE OLIVEIRA	43	MÉDICO 2	DAYANE A. DE OLIVEIRA	20			
TOTAL		81	TOTAL		30			
DATA:09/01/2020								
PERÍODO: (8h-20h)			PERÍODO: (20h-8h)					
NOME	QUANTIDADE DE ATENDIMENTO		NOME	QUANTIDADE DE ATENDIMENTO		CONSULTAS	RAIO X / MEDICAÇÃO	F.A ABERTAS
MÉDICO 1	MARIA HELENA Q. SANTANA	33	MÉDICO 1	CRISTIANE FRANCO	29	152	5	157
MÉDICO 2	CRISTIANE FRANCO	67	MÉDICO 2	MARIA HELENA Q. SANTANA	23			
TOTAL		100	TOTAL		52			
DATA:10/01/2020								
PERÍODO: (8h-20h)			PERÍODO: (20h-8h)					
NOME	QUANTIDADE DE ATENDIMENTO		NOME	QUANTIDADE DE ATENDIMENTO		CONSULTAS	RAIO X / MEDICAÇÃO	F.A ABERTAS
MÉDICO 1	MARIA HELENA Q. SANTANA	23	MÉDICO 1	VITOR TOMAS A. SIMONINI	7	120	14	134
MÉDICO 2	JORGE NOBRE	79	MÉDICO 2	JORGE NOBRE	11			
TOTAL		102	TOTAL		18			
DATA:11/01/2020								
PERÍODO: (8h-20h)			PERÍODO: (20h-8h)					
NOME	QUANTIDADE DE ATENDIMENTO		NOME	QUANTIDADE DE ATENDIMENTO		CONSULTAS	RAIO X / MEDICAÇÃO	F.A ABERTAS
MÉDICO 1	JORGE NOBRE	45	MÉDICO 1	VITOR TOMAS A. SIMONINI	23	146	5	151
MÉDICO 2	VITOR TOMAS A. SIMONINI	44	MÉDICO 2	JORGE NOBRE	34			
TOTAL		89	TOTAL		57			
DATA:12/01/2020								
PERÍODO: (8h-20h)			PERÍODO: (20h-8h)					
NOME	QUANTIDADE DE ATENDIMENTO		NOME	QUANTIDADE DE ATENDIMENTO		CONSULTAS	RAIO X / MEDICAÇÃO	F.A ABERTAS
MÉDICO 1	FERNANDO	41	MÉDICO 1	MARIANELA	18	104	10	114
MÉDICO 2	JORGE NOBRE	24	MÉDICO 2	JORGE NOBRE	20			
MÉDICO 3	FELIPE	1						
TOTAL		66	TOTAL		38			

DATA:13/01/2020								
PERÍODO: (8h-20h)			PERÍODO: (20h-8h)					
MÉDICO	NOME	QUANTIDADE DE ATENDIMENTO	MÉDICO	NOME	QUANTIDADE DE ATENDIMENTO	CONSULTAS	RAIO X / MEDICAÇÃO	F.A ABERTAS
MÉDICO 1	REMI	48	MÉDICO 1	VITOR TOMAS A. SIMONINI	19	123	1	124
MÉDICO 2	FELIPE	38	MÉDICO 2	FELIPE	18			
TOTAL		86	TOTAL		37			
DATA:14/01/2020								
PERÍODO: (8h-20h)			PERÍODO: (20h-8h)					
MÉDICO	NOME	QUANTIDADE DE ATENDIMENTO	MÉDICO	NOME	QUANTIDADE DE ATENDIMENTO	CONSULTAS	RAIO X / MEDICAÇÃO	F.A ABERTAS
MÉDICO 1	JORGE NOBRE	44	MÉDICO 1	THAIS	23	158	14	172
MÉDICO 2	ROBERTO SHARLES	69	MÉDICO 2	ROBERTO SHARLES	22			
TOTAL		113	TOTAL		45			
DATA:15/01/2020								
PERÍODO: (8h-20h)			PERÍODO: (20h-8h)					
MÉDICO	NOME	QUANTIDADE DE ATENDIMENTO	MÉDICO	NOME	QUANTIDADE DE ATENDIMENTO	CONSULTAS	RAIO X / MEDICAÇÃO	F.A ABERTAS
MÉDICO 1	VALDECI H. BEZERRA	38	MÉDICO 1	VALDECI H. BEZERRA	31	134	13	147
MÉDICO 2	DAYANE A. DE OLIVEIRA	63	MÉDICO 2	DAYANE A. DE OLIVEIRA	2			
TOTAL		101	TOTAL		33			
DATA:16/01/2020								
PERÍODO: (8h-20h)			PERÍODO: (20h-8h)					
MÉDICO	NOME	QUANTIDADE DE ATENDIMENTO	MÉDICO	NOME	QUANTIDADE DE ATENDIMENTO	CONSULTAS	RAIO X / MEDICAÇÃO	F.A ABERTAS
MÉDICO 1	MARIA HELENA Q. SANTANA	35	MÉDICO 1	MARIA HELENA Q. SANTANA	8	106	3	109
MÉDICO 2	CRISTIANE FRANCO	54	MÉDICO 2	CRISTIANE FRANCO	9			
TOTAL		89	TOTAL		17			
DATA:17/01/2020								
PERÍODO: (8h-20h)			PERÍODO: (20h-8h)					
MÉDICO	NOME	QUANTIDADE DE ATENDIMENTO	MÉDICO	NOME	QUANTIDADE DE ATENDIMENTO	CONSULTAS	RAIO X / MEDICAÇÃO	F.A ABERTAS
MÉDICO 1	JORGE NOBRE	34	MÉDICO 1	VITOR TOMAS A. SIMONINI	13	98	15	113
MÉDICO 2	MARIA HELENA Q. SANTANA	41	MÉDICO 2	ASDRUBAL	10			
TOTAL		75	TOTAL		23			
DATA:18/01/2020								
PERÍODO: (8h-20h)			PERÍODO: (20h-8h)					
MÉDICO	NOME	QUANTIDADE DE ATENDIMENTO	MÉDICO	NOME	QUANTIDADE DE ATENDIMENTO	CONSULTAS	RAIO X / MEDICAÇÃO	F.A ABERTAS
MÉDICO 1	JORGE NOBRE	50	MÉDICO 1	JORGE NOBRE	9	80	12	92
MÉDICO 2	VITOR TOMAS A. SIMONINI	17	MÉDICO 2	VITOR TOMAS A. SIMONINI	4			
TOTAL		67	TOTAL		13			

DATA:19/01/2020								
PERÍODO: (8h-20h)			PERÍODO: (20h-8h)					
MÉDICO	NOME	QUANTIDADE DE ATENDIMENTO	MÉDICO	NOME	QUANTIDADE DE ATENDIMENTO	CONSULTAS	RAIO X / MEDICAÇÃO	F.A ABERTAS
MÉDICO 1	JORGE NOBRE	34	MÉDICO 1	FERNANDO GUAMAN	11	88	6	94
MÉDICO 2	FERNANDO GUAMAN	26	MÉDICO 2	DANIEL	17			
TOTAL		60	TOTAL		28			
DATA:20/01/2020								
PERÍODO: (8h-20h)			PERÍODO: (20h-8h)					
MÉDICO	NOME	QUANTIDADE DE ATENDIMENTO	MÉDICO	NOME	QUANTIDADE DE ATENDIMENTO	CONSULTAS	RAIO X / MEDICAÇÃO	F.A ABERTAS
MÉDICO 1	JORGE NOBRE	40	MÉDICO 1	JORGE NOBRE	20	129	15	144
MÉDICO 2	REMI	48	MÉDICO 2	VITOR TOMAS A. SIMONINI	21			
TOTAL		88	TOTAL		41			
DATA:21/01/2020								
PERÍODO: (8h-20h)			PERÍODO: (20h-8h)					
MÉDICO	NOME	QUANTIDADE DE ATENDIMENTO	MÉDICO	NOME	QUANTIDADE DE ATENDIMENTO	CONSULTAS	RAIO X / MEDICAÇÃO	F.A ABERTAS
MÉDICO 1	VITOR TOMAS A. SIMONINI	36	MÉDICO 1	VITOR TOMAS A. SIMONINI	10	118	12	130
MÉDICO 2	JORGE NOBRE	52	MÉDICO 2	ASDRUBAL	20			
TOTAL		88	TOTAL		30			
DATA:22/01/2020								
PERÍODO: (8h-20h)			PERÍODO: (20h-8h)					
MÉDICO	NOME	QUANTIDADE DE ATENDIMENTO	MÉDICO	NOME	QUANTIDADE DE ATENDIMENTO	CONSULTAS	RAIO X / MEDICAÇÃO	F.A ABERTAS
MÉDICO 1	VALDECI H. BEZERRA	45	MÉDICO 1	VALDECI H. BEZERRA	26	139	4	143
MÉDICO 2	DAYANE A. DE OLIVEIRA	64	MÉDICO 2	DAYANE A. DE OLIVEIRA	4			
TOTAL		109	TOTAL		30			
DATA:23/01/2020								
PERÍODO: (8h-20h)			PERÍODO: (20h-8h)					
MÉDICO	NOME	QUANTIDADE DE ATENDIMENTO	MÉDICO	NOME	QUANTIDADE DE ATENDIMENTO	CONSULTAS	RAIO X / MEDICAÇÃO	F.A ABERTAS
MÉDICO 1	MARIA HELENA Q. SANTANA	27	MÉDICO 1	MARIA HELENA Q. SANTANA	9	99	11	110
MÉDICO 2	CRISTIANE FRANCO	56	MÉDICO 2	CRISTIANE FRANCO	7			
TOTAL		83	TOTAL		16			
DATA:24/01/2020								
PERÍODO: (8h-20h)			PERÍODO: (20h-8h)					
MÉDICO	NOME	QUANTIDADE DE ATENDIMENTO	MÉDICO	NOME	QUANTIDADE DE ATENDIMENTO	CONSULTAS	RAIO X / MEDICAÇÃO	F.A ABERTAS
MÉDICO 1	MARIA HELENA Q. SANTANA	25	MÉDICO 1	VITOR TOMAS A. SIMONINI	11	98	12	110
MÉDICO 2	JORGE NOBRE	49	MÉDICO 2	ASDRUBAL	13			
TOTAL		74	TOTAL		24			

DATA:25/01/2020								
PERÍODO: (8h-20h)			PERÍODO: (20h-8h)					
NOME	QUANTIDADE DE ATENDIMENTO		NOME	QUANTIDADE DE ATENDIMENTO		CONSULTAS	RAIO X / MEDICAÇÃO	F.A ABERTAS
MÉDICO 1	ROMY	50	MÉDICO 1	VICTOR	20	116	10	126
MÉDICO 2	MIRIAM	37	MÉDICO 2	ROMY	9			
TOTAL		87	TOTAL		29			
DATA:26/01/2020								
PERÍODO: (8h-20h)			PERÍODO: (20h-8h)					
NOME	QUANTIDADE DE ATENDIMENTO		NOME	QUANTIDADE DE ATENDIMENTO		CONSULTAS	RAIO X / MEDICAÇÃO	F.A ABERTAS
MÉDICO 1	MIRIAM	32	MÉDICO 1	DANIEL	17	88	7	95
MÉDICO 2	DANIEL	26	MÉDICO 2	THAIS	13			
TOTAL		58	TOTAL		30			
DATA:27/01/2020								
PERÍODO: (8h-20h)			PERÍODO: (20h-8h)					
NOME	QUANTIDADE DE ATENDIMENTO		NOME	QUANTIDADE DE ATENDIMENTO		CONSULTAS	RAIO X / MEDICAÇÃO	F.A ABERTAS
MÉDICO 1	REMI	39	MÉDICO 1	JORGE	26	136	11	147
MÉDICO 2	FELIPE	44	MÉDICO 2	VICTOR	27			
TOTAL		83	TOTAL		53			
DATA:28/01/2020								
PERÍODO: (8h-20h)			PERÍODO: (20h-8h)					
NOME	QUANTIDADE DE ATENDIMENTO		NOME	QUANTIDADE DE ATENDIMENTO		CONSULTAS	RAIO X / MEDICAÇÃO	F.A ABERTAS
MÉDICO 1	JORGE NOBRE	29	MÉDICO 1	ASDRUBAL	6	95	8	103
MÉDICO 2	MIRIAM	44	MÉDICO 2	VITOR TOMAS A. SIMONINI	16			
TOTAL		73	TOTAL		22			
DATA:29/01/2020								
PERÍODO: (8h-20h)			PERÍODO: (20h-8h)					
NOME	QUANTIDADE DE ATENDIMENTO		NOME	QUANTIDADE DE ATENDIMENTO		CONSULTAS	RAIO X / MEDICAÇÃO	F.A ABERTAS
MÉDICO 1	VALDECI H. BEZERRA	57	MÉDICO 1	VALDECI H. BEZERRA	8	110	10	120
MÉDICO 2	VITOR TOMAS A. SIMONINI	35	MÉDICO 2	VITOR TOMAS A. SIMONINI	10			
TOTAL		92	TOTAL		18			
DATA:30/01/2020								
PERÍODO: (8h-20h)			PERÍODO: (20h-8h)					
NOME	QUANTIDADE DE ATENDIMENTO		NOME	QUANTIDADE DE ATENDIMENTO		CONSULTAS	RAIO X / MEDICAÇÃO	F.A ABERTAS
MÉDICO 1	MARIA HELENA Q. SANTANA	27	MÉDICO 1	MARIA HELENA Q. SANTANA	7	108	5	0
MÉDICO 2	CRISTIANE FRANCO	61	MÉDICO 2	CRISTIANE FRANCO	13			
TOTAL		88	TOTAL		20			



DATA: 31/01/2020								
PERÍODO: (8h-20h)			PERÍODO: (20h-8h)					
NOME	QUANTIDADE DE ATENDIMENTO		NOME	QUANTIDADE DE ATENDIMENTO		CONSULTAS	RAIO X / MEDICAÇÃO	F.A ABERTAS
MÉDICO 1	FERNANDO	31	MÉDICO 1	ASDRUBAL	17	105	9	114
MÉDICO 2	MARIA HELENA Q.SANTANA	43	MÉDICO 2	VICTOR TOMAS A. SIMONINI	14			
TOTAL		74	TOTAL		31			

## APOIO DIAGNOSTICO EM IMAGEM - RADIOLOGIA

Tipo de Procedimento	DEZEMBRO/2019																															total
	1	2	3	4	5	6	7	8	9	10	11	12	13	14	15	16	17	18	19	20	21	22	23	24	25	26	27	28	29	30	31	
Abdômen					1	1	1	1			2		1	1	1		1	1			3	1	2					1	1			19
Abdômen Agudo				6				2										3				1						1				13
Antebraço		1		1				1		1														1	1	1	1			2		10
Arco Zigomático																																0
Arcos Costais		2			1							1			1		1			1		1	1		1		2	1			13	
Articulação Coxo Femoral																1					1										2	
Bacia							1	3					1							1	1	2	1			1	1		2		14	
Braço					2												1							1				1			5	
Calcâneo								1	2								2														5	
Cavum																					1										0	
Clavícula																					1										1	
Cóccix																															0	
Coluna Cervical	1	1	1					1					1		1								1	1				1	3		12	
Coluna Dorsal															1								1	1							3	
Coluna Lombar	2	1			2			3		1	1		1		1					1		2	1	1		1	2	1	1	2	24	
Coluna Lombo Sacra																															0	
Cotovelo				1		1	1	1							1	2	1								1	1			1		11	
Coxa																															0	
Crânio	2	1			1		3	2	2	2	2		2	2		3			1			1	2		1	3			2	2	1	35
Dedo		1													1	1	1														4	
Escapula																															0	
Esterno																															0	
Face									2							1		1							1						5	
Fêmur			1					2						1								1	1						1		7	
Halux																															0	
Joelho			1		1	1		5		2			1		3					1	2	2		1	5	2		1			28	
Mandíbula																															0	
Mao						1		1	1	2	1		1		3		2											2		1	15	
Nariz																															0	
Ombro	1				2			3	1	2			2		2	1	2			4	1		3				1	2		3	30	
Ossos da Face																															0	
Pé				1			2	4		2			1	3	1		1	3		1		1	3		3		1	2		1	30	
Pelve																															0	
Perna	1		1					3									1							1	1			1			9	



### Atendimento por Classificação de Risco

CORES	1	2	3	4	5	6	7	8	9	10	11	12	13	14	15	16	17	18	19	20	21	22	23	24	25	26	27	28	29	30	31	TOTAL
<b>AZUL</b>	9	46	30	36	13	69	48	48	91	61	43	62	48	94	61	51	54	47	50	71	74	69	50	52	43	51	76	54	57	73	55	<b>1686</b>
<b>VERDE</b>	58	78	92	55	102	38	54	62	58	55	91	37	65	62	70	54	58	32	32	57	44	70	43	45	62	31	52	38	48	33	43	<b>1719</b>
<b>AMARELO</b>	11	2	9	1	0	4	6	0	3	3	12	3	9	1	3	1	1	1	6	1	0	0	6	0	11	4	8	3	5	1	7	<b>122</b>
<b>LARANJA</b>	2	0	0	0	0	0	0	0	0	0	0	1	1	0	0	0	0	0	0	0	0	0	0	1	0	0	0	0	0	1	0	<b>6</b>
<b>VERMELHO</b>	0	0	0	0	0	1	0	1	0	1	0	1	0	1	0	0	0	0	0	0	0	0	0	0	0	0	2	0	0	0	0	<b>7</b>
<b>Total</b>	<b>80</b>	<b>126</b>	<b>131</b>	<b>92</b>	<b>115</b>	<b>112</b>	<b>108</b>	<b>111</b>	<b>152</b>	<b>120</b>	<b>146</b>	<b>104</b>	<b>123</b>	<b>158</b>	<b>134</b>	<b>106</b>	<b>113</b>	<b>80</b>	<b>88</b>	<b>129</b>	<b>118</b>	<b>139</b>	<b>99</b>	<b>98</b>	<b>116</b>	<b>88</b>	<b>136</b>	<b>95</b>	<b>110</b>	<b>108</b>	<b>105</b>	<b>3540</b>

MAPA DE PROCEDIMENTO AMBULATORIAL																																
	1	2	3	4	5	6	7	8	9	10	11	12	13	14	15	16	17	18	19	20	21	22	23	24	25	26	27	28	29	30	31	TOTAL
<b>ADM MEDICAÇÃO</b>	272	205	294	248	325	255	276	212	354	252	251	207	214	398	278	349	335	145	196	199	255	403	222	276	401	421	270	170	334	242	229	8.488
<b>INALAÇÃO</b>	20	15	14	14	16	10	11	11	10	14	14	8	7	13	8	9	12	22	6	10	10	20	7	24	4	12	4	12	15	16	7	375
<b>TESTE GLICEMIA CAPILAR</b>	6	11	12	9	17	15	10	6	12	10	10	8	16	9	1	5	12	4	5	11	2	16	2	10	9	16	2	12	7	8	6	279
<b>ECG</b>	0	0	0	2	4	5	8	6	0	1	2	4	6	9	0	6	0	3	2	2	1	8	1	4	4	4	1	5	1	6	3	98
<b>SUTURA</b>	1	0	0	0	1	0	0	2	1	0	2	2	3	1	0	3	3	4	2	1	0	3	1	0	3	0	0	1	1	1	2	38
<b>CURATIVO</b>	5	3	3	0	0	5	2	6	4	3	0	2	2	2	1	3	1	5	9	5	2	12	3	0	4	3	0	4	2	3	2	96
<b>RETIRADA DE PONTO</b>	0	0	0	0	0	0	0	0	0	0	0	0	0	0	0	0	0	0	1	1	0	0	0	2	0	0	0	1	0	1	0	6
<b>PRESSÃO ARTERIAL</b>	73	78	120	104	146	111	116	95	105	195	103	90	82	131	98	11	74	76	75	103	20	112	81	87	108	100	91	94	103	107	88	2.977
<b>IMOBILIZAÇÃO</b>	1	1	0	0	0	0	0	0	1	0	0	0	0	0	0	0	0	0	0	0	0	0	1	0	0	0	0	0	0	0	0	4
<b>TOTAL GERAL</b>	<b>378</b>	<b>313</b>	<b>443</b>	<b>377</b>	<b>509</b>	<b>401</b>	<b>423</b>	<b>338</b>	<b>487</b>	<b>475</b>	<b>382</b>	<b>321</b>	<b>330</b>	<b>563</b>	<b>386</b>	<b>386</b>	<b>437</b>	<b>259</b>	<b>296</b>	<b>332</b>	<b>290</b>	<b>574</b>	<b>318</b>	<b>403</b>	<b>533</b>	<b>556</b>	<b>368</b>	<b>299</b>	<b>463</b>	<b>384</b>	<b>337</b>	<b>12.361</b>
<b>CRIANÇA</b>	<b>9</b>	<b>13</b>	<b>17</b>	<b>12</b>	<b>10</b>	<b>21</b>	<b>22</b>	<b>15</b>	<b>14</b>	<b>27</b>	<b>24</b>	<b>19</b>	<b>18</b>	<b>23</b>	<b>20</b>	<b>26</b>	<b>10</b>	<b>10</b>	<b>11</b>	<b>16</b>		<b>18</b>	<b>8</b>	<b>6</b>	<b>14</b>	<b>9</b>	<b>20</b>	<b>8</b>	<b>17</b>	<b>15</b>	<b>12</b>	<b>464</b>

### Origem dos Pacientes

ORIGEM POSTO/BAIRRO	1	2	3	4	5	6	7	8	9	10	11	12	13	14	15	16	17	18	19	20	21	22	23	24	25	26	27	28	29	30	31	TOTAL
POSTO VILA NOVA	20	32	32	28	38	49	34	27	35	46	38	34	50	54	37	28	31	19	22	51	39	58	35	33	37	21	45	39	40	32	35	1119
POSTO V. FLORINDO	20	19	22	18	29	27	26	23	15	31	24	23	24	32	30	21	17	16	12	27	24	30	17	24	26	20	25	13	19	22	21	697
POSTO PAIOL	1	3	0	4	0	7	0	3	1	3	0	1	0	4	3	2	1	4	0	1	0	1	0	6	0	4	1	2	0	1	1	54
POSTO SANCHES VILA	20	39	41	27	32	24	30	43	58	31	28	24	37	49	41	31	37	33	28	42	46	49	45	30	37	38	43	32	26	27	28	1096
POSTO CEDRO	1	2	5	4	3	5	1	2	2	4	3	1	8	1	1	2	6	3	3	6	2	2	0	1	5	2	4	3	1	5	4	92
POSTO PIUVA	8	8	13	15	7	10	11	7	14	8	8	15	5	12	12	9	10	6	7	9	8	1	5	13	6	4	10	10	9	8	12	280
POSTO COLONIZAÇÃO	1	2	5	2	3	6	3	3	2	2	4	2	5	4	3	3	3	1	2	2	4	5	8	1	1	1	6	2	7	4	5	102
POSTO R. FUNDO DE CIMA	0	2	0	0	2	2	2	1	5	3	0	2	1	3	1	3	2	2	2	2	3	0	4	2	2	3	1	0	3	2	0	55
POSTO R. FUNDO DE BAIXO	0	1	1	0	3	0	1	2	1	2	0	1	1	1	1	0	1	0	0	0	1	0	0	1	1	1	1	1	1	0	0	23
POSTO GUAÇU JUQUIA	0	1	1	1	1	6	1	0	4	4	0	0	1	5	0	4	0	2	2	3	1	2	0	3	2	0	0	3	1	2	0	50
POSTO IPORANGA - DIQUE	2	4	4	1	0	4	6	2	2	2	3	5	4	5	4	3	2	3	0	2	3	7	1	2	2	1	0	2	0	5	1	82
OUTROS	12	13	10	9	10	6	4	4	9	8	6	4	7	8	11	7	8	7	5	7	7	3	3	4	2	6	3	5	6	13	4	211
<b>TOTAL</b>	<b>85</b>	<b>126</b>	<b>134</b>	<b>109</b>	<b>128</b>	<b>146</b>	<b>119</b>	<b>117</b>	<b>148</b>	<b>144</b>	<b>114</b>	<b>112</b>	<b>143</b>	<b>178</b>	<b>144</b>	<b>113</b>	<b>118</b>	<b>96</b>	<b>83</b>	<b>152</b>	<b>138</b>	<b>158</b>	<b>118</b>	<b>120</b>	<b>121</b>	<b>101</b>	<b>139</b>	<b>112</b>	<b>113</b>	<b>121</b>	<b>111</b>	<b>3861</b>

MUNICÍPIO	CONTROLE PACIENTES EXTERNOS NOVEMBRO 2019																															TOT		
	01	02	03	04	05	06	07	08	09	10	11	12	13	14	15	16	17	18	19	20	21	22	23	24	25	26	27	28	29	30	31			
ARAÇOIABA		1																																1
ARAUCARIA			1	1													1	1			2	1									1		8	
ATIBAIA		1	1																															2
BARRETOS																											1							1
BERTIOGA		1																																1
BOITUVA	1							1	1		1		2	1	1					1								1	1				11	
BOTUCATU											1																							1
BRASILIA											1																							1
CAJATI					2																													2
CAMPINA GRANDE DO SUL	1																																	1
CANANEIA					2														1															3
CANOAS		1																																1
CESAREO LANGE					1		2	1		1	2	1																						8
COTIA												2											1	1		1								5
CRAVINHO		1						1									1				1													5
CRICIUMA		1	1																											1				3
CUBATÃO				1	2																										1	2		6
CURITIBA	3			2	1			1	1	1					1	1	1	1			2	1						1			2		19	
DIADEMA		1									1																							2
FATURA																	1																	1
ILHA COMPRIDA					2																													2
ITAPEMA - SC	1																																	1
JUQUITIBA		1																																1
LINS																2	1	1																4
MARINGA																					1													1
MIRACATU	2	2	7	6			2	2	4	2	2		4	4	7	4	3	1	1	2	2	1	2			2	4	1	2	5	8		82	
MOGI DAS CRUZES																				1														1
PERUIBE					2																													2
PORTO BELO																				2														2
PRAIA GRANDE										1																								1



METAS						
Meta	Especificação	Unidade	Meta	Quant. meta mês %	Realizada	Quant. meta mês %
Pronto atendimento	Consulta médica	Paciente	4.000	100	3.861	96,52
Baixa complexidade	Observação	Paciente	100	100	124	124
Baixa complexidade	Internação	Paciente	20	100	24	120
	Ortopedia	Paciente	160	100	148	92,5
		Total				

### Gráfico de Metas e Produtividade 01 a 31 de janeiro 2020

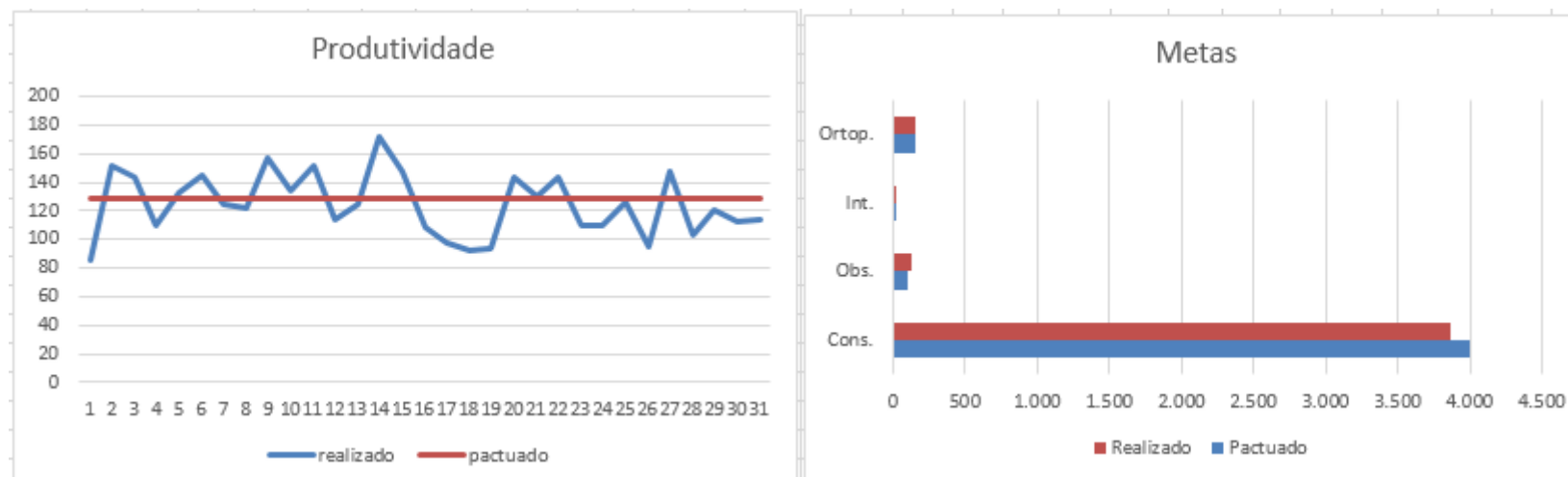



INDICADORES NUTRIÇÃO E DIETÉTICA																																	
HOSPITAL:	SANTO ANTONIO DE JUQUIÁ																														MÊS/ANO	jan/20	
REFEIÇÕES	1	2	3	4	5	6	7	8	9	10	11	12	13	14	15	16	17	18	19	20	21	22	23	24	25	26	27	28	29	30	31	Total	
Café paciente	3	4	6	4	3	3	4	4	3	2	3	7	5	4	5	3	3	2	4	2	2	3	3	3	3	3	2	2	3	3	1	102	
Café acompanhante	0	4	3	2	2	2	4	2	2	3	3	5	2	2	5	1	2	2	3	2	2	2	1	3		3	1	1	1	2	67		
Almoço Paciente	3	3	5	5	4	2	2	1	2	4	2	3	4	3	4		2	3	3	2	2	3	1	3		2	2	2	2	3	2	79	
Almoço acompanhante	0	0	1	2	1	0	3	0	1	4	1	2	4	2	3		2	1	2	1	1	2	1	3		1	1	2	2	1	44		
Lanche paciente (t)	0	2	0	6	2	1	2	1	2	0	2	2	3	3	0		3	3	3	3	3	2	1	3		2	1	1	2	4	3	60	
Lanche acompanhante	0	1	0	2	0	2	0	0	2	0	2	0	3	2	0		2	1	2	1	1		1	1		1	2	2	1	2	31		
Jantar paciente	0	2	0	3	4	1	4	1	1	0	2	2	1	4	0		3	2	3	3	3	4	2	3		1	3	3	2	2	59		
Jantar acompanhante	0	1	0	2	2	0	2	0	1	0	2	0	1	0	0		1	0	0	0			1	2			1		1		17		
Ceia paciente																															0		
Ceia acompanhante																															0		
<b>TOTAL DE REFEIÇÕES</b>	<b>6</b>	<b>17</b>	<b>15</b>	<b>26</b>	<b>18</b>	<b>11</b>	<b>21</b>	<b>9</b>	<b>14</b>	<b>13</b>	<b>17</b>	<b>21</b>	<b>23</b>	<b>20</b>	<b>17</b>	<b>4</b>	<b>18</b>	<b>14</b>	<b>20</b>	<b>14</b>	<b>14</b>	<b>16</b>	<b>11</b>	<b>21</b>	<b>3</b>	<b>13</b>	<b>13</b>	<b>13</b>	<b>14</b>	<b>17</b>	<b>6</b>	<b>459</b>	
Kg de alimentos preparados																																	
kg de alimentos desperdiçados																																	
<b>N.º DE LEITOS 16</b>	<b>MÉDIA DIA DE REFEIÇÕES</b>																																
	<b>SERVIDAS AOS PACIENTES</b>										<b>9,67742</b>	<b>SERVIDAS AOS ACOMPANHANTES</b>										<b>5,12903</b>	<b>SERVIDAS AOS FUNCIONÁRIOS</b>										
<b>KG MÊS DE GÊNEROS ALIMENTÍCIO</b>	<b>KG DE CARNE BOVINA MÊS</b>											<b>KG DE FRANGO MÊS</b>											<b>KG DE OUTRAS CARNES MÊS</b>										
<b>KG DE HORTIFRUTIGRANJEIROS</b>	<b>LITROS DE LEITE MÊS</b>											<b>N.º DE PÃES MÊS</b>											<b>N.º DE GAS BUTADO MÊS</b>										

## LAVANDERIA HOSPITALAR

	Novembro																															
DIA	01	02	03	04	05	06	07	08	09	10	11	12	13	14	15	16	17	18	19	20	21	22	23	24	25	26	27	28	29	30	31	Total
Roupa recebida	0	0	38	22	53	33	42	21	45	25	33	0	34	40	37	33	33	30	29	58	24	50	65	34	29	46	30	41	36	46	64	1071
Roupa lavada	0	0	38	22	53	33	42	21	45	25	33	0	34	40	37	33	33	30	29	58	24	50	65	34	29	46	30	41	36	46	64	1071
Reprocessada																																
Nº de Leitos 16						Nº de funcionários área limpa 1						Nº de funcionários área suja 1						Horário de Funcionamento 07 as 19 hs														
Média roupa lavada dia 34,54						Kg de roupa leito/dia 2,16						Kg roupa lavada/hora 2,87																				

26

Quantidade de Kg da máquina de lavar 25Kg ( x ) 30 Kg ( ) 50Kg ( )
Quantidade de Kg centrifuga 20Kg ( x ) 25 Kg ( )
Quantidade de Kg máquina de secar
Quantidade de Kg da calandra

Observações:

<b>IMOBILIZAÇÃO DEZEMBRO</b>															
<b>PROCEDIMENTO</b>															
<b>ENFAIXAMENTO C/ FAIXA CREPOM</b>	02	03	06	08	10	13	15	17	20	22	24	27	29	31	
MSD							1								1
MSE															0
MID				1			1								2
MIE	1		1				1		1				1	1	6
<b>INFILTRAGEM CORTICOIDE</b>															
Ombro Direito															0
Ombro Esquerdo															0
Joelho Direito															0
Joelho esquerdo															0
<b>IMOBILIZAÇÃO FÉRULA/METALICA</b>															
MSD	2														2
MSE															0
MID															0
MIE															0
<b>RETIRADA DE GESSO</b>															
MSD															0
MSE															0
MID									1						1
MIE				1											1
<b>ESPARADRAPAGEM</b>															
MSD															0
MSE															0
MID				1											1

MIE														1			1	
<b>BOTA GESSADA</b>																		
MID								2	1								3	
MIE								1									1	
<b>TALA GESSADA</b>																		
MID													1				1	
MIE	1	1			1									2			5	
<b>TALA GESSADA AXILO PALMAR</b>																		
MSD				1				1					1	1			4	
MSE	1														2	1	4	
<b>GESSO AXILO PALMAR</b>																		
MSD																	0	
MSE													1				1	
<b>TALA PUNHO</b>																		
MSE																	0	
MSD																1	1	
<b>GESSO PUNHO</b>																		
MSD								1									1	
MSE																	0	
<b>TALA INGUIMALEOLAR</b>																		
MID																	0	
MIE																	0	
<b>TALA INGUINOPODALICA</b>																		
MID																	0	
MIE																	0	
<b>TIPOIA</b>																		
MSD	1	1		1			1			3	1				1	1	1	11

MSE							1					2		3	1	7
<b>CURATIVO</b>																
MSD																
MSE																
<b>TALA GESSADA EM U</b>																
MSD																0
MSE																0
<b>TALA GESSADA PARA COTOVELO</b>																0
<b>PUNÇÃO</b>																
MSD																0
MSE																0
<b>Regulação Ortopedia CROSS</b>																0
<b>IMOBILIZAÇÃO MJ/OITO</b>																0
<b>TOTAL</b>	4	4	3	4	1	0	8	5	3	0	6	4	7	5	54	

SAME – Serviço de Arquivamento Médico e Estatística – Novembro

CONTROLE SAME - SERVIÇO DE ARQUIVO MÉDICO E ESTATÍSTICA																																	
JANEIRO																																	
HOSPITAL SANTO ANTÔNIO	RECEBIDOS																																
DIA	1	2	3	4	5	6	7	8	9	10	11	12	13	14	15	16	17	18	19	20	21	22	23	24	25	26	27	28	29	30	31	TOTAL	
CREAS																																	0
CONSELHO TUTELAR																																	0
DELEGACIA																																	0
TRT 15 REGIÃO																																	0
FORUM																																	0
PEDIDO PESSOAL						1	1			1			1																		1	5	
<b>TOTAL</b>	0	0	0	0	0	1	1	0	0	1	0	0	1	0	0	0	0	0	0	0	0	0	0	0	0	0	0	0	0	0	1	<b>5</b>	
HOSPITAL SANTO ANTÔNIO	ENVIADOS																																
DIA	1	2	3	4	5	6	7	8	9	10	11	12	13	14	15	16	17	18	19	20	21	22	23	24	25	26	27	28	29	30	31	TOTAL	
CREAS																																	0
CONSELHO TUTELAR																																	0
DELEGACIA																																	0
TRT 15 REGIÃO																																	0
FORUM																																	0
PEDIDO PESSOAL						1				1			1								1										1	5	
<b>TOTAL</b>	0	0	0	0	0	1	0	0	0	1	0	0	1	0	0	0	0	0	0	0	1	0	0	0	0	0	0	0	0	0	1	<b>5</b>	

Controle de Oxigenoterapia Domiciliar - Novembro

JANEIRO																																	
HOSPITAL SANTO ANTÔNIO																																	
NOME	1	2	3	4	5	6	7	8	9	10	11	12	13	14	15	16	17	18	19	20	21	22	23	24	25	26	27	28	29	30	31	TOTAL	
LUZIA PINTO DE LARA			1				1		1					1			1				1											1	6
SAYOKO NAKAYABU DE CAMARGO			1				1							1																	1	4	
DORALICE SABOROSA HEUCK OLIVEIRA														1									1									2	
NEUZA CAMARGO FREIRE												1						1						1							1	4	
JUSCÉLIA DOS SANTOS LEAL										1																					1	2	
CARLOS NUNES DA SILVA										1																						1	
LUIZ SERGIO POLVORA				1				1								1																3	
JOSÉ APARECIDO TAVARES			1																			1									1	3	
BENEDITO SANTOS																						1										1	
MAURINA DO CARMO LOPES																								1								1	
<b>TOTAL</b>	0	0	3	1	0	0	2	1	1	2	0	0	1	3	0	1	1	1	0	0	3	0	1	2	0	0	0	0	0	0	4	27	

## CONCLUSÃO

Este Relatório é pertinente ao período de 01 a 31 de janeiro de 2020, no que tange aos dados de atendimento / estatística do plano de trabalho. Todo esforço é realizado visando um atendimento humanizado e de qualidade voltado para o bem estar do paciente e também dos colaboradores. Podemos ainda notar que dos atendimentos realizados, 1.686 são classificados azul e 1.719 como verde, casos que poderiam ser resolvidos a nível de UBS. Apenas 135 referem-se a atendimentos de urgência/emergência, e desse somente 7 classificados como vermelho. Do total de atendimentos realizados 124 pacientes permaneceram em observação por até 12 horas e 24 por até 24 horas. A meta de consultas de ortopedia não foi atingida (ortopedista, funcionário da prefeitura abonou 2 dias e dia 1º de janeiro é feriado), mas se considerarmos somente os dias trabalhados essa foi ultrapassada em 32,14%.

Aproveitamos a oportunidade para externar nossos protestos de elevada estima e distintas considerações.

Juquiá/ SP, 18 de fevereiro de 2020.

**MARIA LUIZA DAS GRAÇAS NUNES**

DIRETORA EXECUTIVA  
FENIX DO BRASIL SAÚDE – GESTÃO E DESENVOLVIMENTO DE POLÍ





Prefeitura Municipal de Juquiá  
Contrato de Gestão nº 01/2017  
Processo nº 747/2017

Rua Diamante Preto nº 47 – Chácara California – S.P. CEP 03317-040

E-mail: [fenixbrasilsaude@outlook.com](mailto:fenixbrasilsaude@outlook.com)

CNPJ 64.29.101/0001-78

Tel: 55 (11) 2092-6787