

OF. HSA 066/2020

Juruá/ SP, 25 de março de 2020.

Ref.: APRESENTAÇÃO DE CONTAS de 01 a 29 de fevereiro de 2020.

À  
**PREFEITURA DO MUNICÍPIO DE JURUÁ**  
At. Diretoria Municipal de Saúde.

Ref.: **CONTRATO nº 01/2017 Processo nº 747/2017: Gestão do Hospital Santo Antônio em conformidade com o Edital e anexos do Chamamento Público nº 03/2017**

Encaminhamos documentos referentes ao Relatório Administrativo Financeiro do Contrato de Gestão do HOSPITAL SANTO ANTONIO, bem como o **RELATORIO DE AVALIAÇÃO DA EXECUÇÃO DO CONTRATO** do período de **01 a 29 de fevereiro de 2020**.

Na oportunidade, reiteramos os nossos protestos de elevada estima e distinta consideração.

Atenciosamente,

**MARIA LUIZA DAS GRAÇAS NUNES**

DIRETORA EXECUTIVA  
FENIX DO BRASIL SAÚDE – GESTÃO E DESENVOLVIMENTO DE POLÍTICAS PÚBLICAS DE SAÚDE

**CONTRATANTE: PREFEITURA MUNICIPAL DE JUQUIÁ**  
**CONTRATADA: O.S.S. FENIX DO BRASIL SAÚDE GESTÃO E DESENVOLVIMENTO DE**  
**POLÍTICAS PÚBLICAS DE SAÚDE**

**CONTRATO DE GESTÃO Nº 01/2017**

**PROCESSO Nº 747/2017**

**RELATORIO DE AVALIAÇÃO DA EXECUÇÃO DO CONTRATO**  
**ATESTADO DE EXECUÇÃO 31/12**

O presente relatório apresenta os resultados obtidos no período de **01 a 29 de fevereiro de 2020**, com a execução do Contrato de Gestão celebrado entre a Prefeitura Municipal de Juquiá e a O.S.S. FENIX DO BRASIL SAÚDE – GESTÃO E DESENVOLVIMENTO DE POLÍTICAS PÚBLICAS DE SAÚDE para efetivação do contrato de gestão para administrar os serviços do Hospital Santo Antônio.

Salientamos que a Prefeitura Municipal de Juquiá, definiu as bases do Contrato de Gestão, assim como realiza por meio da Diretoria Municipal de Saúde, o processo contínuo de acompanhamento e avaliação das ações previstas no contrato, em conformidade com os princípios norteadores do Sistema Único de Saúde – SUS.

O presente relatório tem como objetivo apresentar as análises, avaliações e realizações de maior relevância ocorridas no mês, observado no Contrato de Gestão dos Serviços prestados no Hospital Santo Antônio.

A proposta do Contrato de Gestão, é oferecer os serviços de pronto atendimento de urgência e emergência em saúde, demanda espontânea, através de médico generalista plantonista e equipe de enfermagem, assim como realização de exames diagnósticos complementares disponíveis na unidade e necessários para o tratamento do paciente podendo permanecer em observação por 6, 12 e 24 horas ou em regime de internação após 24 horas, buscando a resolubilidade pontuada.

Essa expectativa associada ao estado geral da unidade, tanto no que tange ao parque de recursos tecnológicos quanto a estrutura física e recursos humanos, fez com que todos os profissionais trabalhassem muito mais, reagindo aos acontecimentos do que agindo de forma, planejada, preventiva e organizada para programar as melhores soluções.

Cabe ressaltar que o Contrato de Gestão tem duração determinada e doutrinariamente, prevê uma série de metas quantitativas e qualitativas que deverão ser plenamente realizadas mediante aplicação dos recursos repassados à O.S.S e também daqueles sob controle do município.

Apesar de estabelecer o “que” não defini o “como” e nem determina o “quando”, razão de ser necessário o planejamento das atividades que deverão ser desencadeadas, através do estabelecimento de um plano de ação técnico e tático.

Diante deste cenário, os esforços da equipe foram canalizados para a obtenção dos objetivos estratégicos:

- Assegurar o abastecimento de insumos essenciais ao trabalho;
- Proporcionar um atendimento mais humanizado aos pacientes;
- Garantir cobertura médica e técnica adequada para atendimento aos pacientes;
- Reversão da opinião pública sobre a qualidade dos serviços recebidos;
- Adequação dos recursos humanos;

### Ações contínuas

<b>PROJETOS/ESTUDOS</b>	<b>RESULTADOS OBTIDOS/ESPERADOS</b>
Redimensionamento do quadro de pessoal	Atendimento das metas pactuadas no Contrato de Gestão.
Avaliação e regularização da relação contratual do corpo clínico	Assistência Integral e de qualidade ao paciente.
Aquisição e Implantação do Sistema Integrado de Gestão	Aumento do controle da capacidade de armazenamento e da velocidade de processamento e tomada de decisões.
Uniformização de todos os colaboradores	Melhoria da autoestima e identificação dos servidores
Identificação de todos os colaboradores com crachá e controle de ponto	Controle de acesso e circulação; redução de faltas e horas extras; aumento da segurança no ambiente de trabalho.
Reformulação do Sistema de Informação/Estatística	Ferramentas que possibilitam tomadas de decisões mais seguras e focadas na produtividade dos serviços.

Elaboração dos manuais dos serviços administrativos	Busca da excelência no desenvolvimento da assistência: cada um sabe seu papel.
Rotinas e Protocolo	Elaboração dos protocolos referentes aos serviços de P.A.

A fiscalização do presente Contrato Emergencial é realizada através de procedimentos de supervisão direta ou indireta no local, observando o cumprimento das condições estabelecidas em contrato e de quaisquer outros dados pertinentes ao controle e avaliação dos serviços prestados, e ainda, em situações excepcionais, podendo determinar-se auditoria especializada.

### **DESCRIÇÃO DA AÇÃO:**

Prestação de serviços à população usuária do SUS - Sistema Único de Saúde, especialmente o disposto na Lei Orgânica da Saúde (Lei Federal nº 8.080, de 19 de setembro de 1990), com observância dos princípios veiculados pela legislação, e em especial:

- ↻ Universalidade de acesso aos serviços de saúde;
- ↻ Integralidade de assistência, entendida como sendo o conjunto articulado e contínuo das ações e serviços preventivos e curativos, individuais e coletivos, exigidos para cada caso em todos os níveis de complexidade ambulatoria do sistema, em atuação conjunta com os demais equipamentos do Sistema Único de Saúde existente no Município;
- ↻ Gratuidade de assistência, sendo vedada a cobrança em face de pacientes ou seus representantes;
- ↻ Preservação da autonomia das pessoas na defesa de sua integridade física e moral;
- ↻ Igualdade da assistência à saúde, sem preconceitos ou privilégios de qualquer espécie;
- ↻ Direito de informação às pessoas assistidas, sobre sua saúde;
- ↻ Divulgação de informação quanto ao potencial dos serviços de saúde e a sua utilização pelo usuário;
- ↻ Fomento dos meios para participação da comunidade;
- ↻ Prestação dos serviços com qualidade e eficácia, utilizando-se dos equipamentos de modo adequado e eficaz;

- ↻ A gratuidade das ações e dos serviços de saúde executados no âmbito deste Contrato;
- ↻ A prescrição de medicamentos, observados a Política Nacional de Medicamentos;
- ↻ O atendimento humanizado, de acordo com a PNH – Política Nacional de Humanização SUS;
- ↻ A observação integral dos protocolos técnicos de atendimentos e regulamentos estabelecidos pelo Ministério da Saúde e demais gestores do SUS;
- ↻ O estabelecimento de metas e indicadores de qualidade para todas as atividades de saúde decorrentes do Contrato de Gestão;
- ↻ O acompanhamento do Contrato de Gestão será realizado através da Comissão de Avaliação e Acompanhamento.

# RELATÓRIO ASSISTENCIAL 01 a 29 DE FEVEREIRO DE 2020



## SUMÁRIO

<b>BREVE RELATO</b>	8
<b>EXAMES LABORATORIAIS</b>	9
<b>ACOLHIMENTO</b>	9
<b>TRANSPORTE DE PACIENTES URGENCIA/EMERGENCIA</b>	10
<b>PRODUÇÃO HOSPITALAR</b>	11
<b>PRODUTIVIDADE MEDICA-</b>	12
<b>SERVIÇO DE APOIO DIAGNOSTICO EM IMAGEM RX</b>	18
<b>ATENDIMENTO POR CLASSIFICAÇÃO DE RISCO</b>	20
<b>MAPA DE PROCEDIMENTO AMBULATORIAL</b>	20
<b>ORIGEM DOS PACIENTES (POSTO/BAIRRO)</b>	21
<b>CONTROLE DE PACIENTES EXTERNOS</b>	22
<b>METAS</b>	23
<b>NUTRIÇÃO E DIETETICA</b>	24
<b>LAVANDERIA</b>	25
<b>PROCEDIMENTOS DE IMOBILIZAÇÃO ORTOPEDICA</b>	26
<b>SAME</b>	28
<b>OXIGENOTERAPIA</b>	29
<b>CONCLUSÃO</b>	30
<b>COPIA PESQUISAS DE SATIFAÇÃO</b>	31
<b>PAUTA DA REUNIÃO REALIZADA EM 13 DE FEVEREIRO</b>	37

## BREVE RELATO

Pelo presente relato do contrato em questão, que iniciou-se em 21 de agosto de 2017, demos continuidade a gestão do hospital Santo Antônio, uma vez que já havia um contrato emergencial em andamento. Vale ressaltar que novas implantações são realizadas tomando-se como base as necessidades apresentadas.

Foram incluídas informações da produtividade médica individual gerando maior clareza e transparência acerca de tais procedimentos.

No dia 13 de fevereiro foi realizada reunião com os responsáveis técnicos, abordando entre outros aspectos a necessidade do correto preenchimento da ficha de atendimento e a limpeza/higienização das instalações do hospital independente da pandemia do COVID 19.

Sendo assim continuamos a trabalhar para a melhoria da qualidade de atendimento dos usuários e das condições de trabalho dos colaboradores visando alcançar um trabalho de excelência.



## EXAMES LABORATORIAIS

Realizada somente a coleta pela Equipe de Enfermagem, conforme prescrição médica e após são encaminhados para Laboratório responsável (contratante Prefeitura Municipal de Juquiá) - exames atendidos na sua totalidade conforme demanda.

## ACOLHIMENTO

## PESQUISA DE SATISFAÇÃO

	Excelente	Muito bom	Bom	Ruim	Péssimo
Serviço de Enfermagem	5	1			
Serviço de Nutrição	2	2			
Corpo Clínico	3	3			
Serviço de Recepção	3	3			
Serviço de Higienização	4	2			
Serviço de Transporte	3	2			
Serviço de RX	4	1			

Foram compiladas 6 fichas de satisfação

## ATENDIMENTO E TRANSPORTE DE PACIENTES DE URGÊNCIA E EMERGÊNCIA.

### Ambulância

REGULAÇÕES FEVEREIRO/2020	
	Total
REGISTRO (HSJ)	31
REGISTRO (HRR))	22
PARIQUERA-AÇU (HRLB)	19
MIRACATU	4
<b>SUB TOTAL</b>	<b>76</b>
<b>SUB TOTAL 192</b>	<b>173</b>
<b>TOTAL</b>	<b>249</b>



ASSISTÊNCIA HOSPITALAR E AMBULATORIAL  
INDICADOR HOSPITALAR E AMBULATORIAL

CENSO DIÁRIO	FEVEREIRO 2020																															Tot	
	01	02	03	04	05	06	07	08	09	10	11	12	13	14	15	16	17	18	19	20	21	22	23	24	25	26	27	28	29	30	31		
Pac. Passaram Mês ant.																																	
Admissão																																	
Altas																																	
Transferências																																	
Óbitos < 24 hs	0	0	0	0	0	1	1	0	0	0	0	1	1	0	0	1	0	0	0	0	0	0	0	0	0	0	0	1	0	0		6	
Óbitos > 24 hs																																	
N.º de Cons. Especializadas Ambul.																																	
N.º de Cons. Urg. e Emerg. Ambul.																																	
N de Cons. em Observ. 06h Amb.	0	2	1	4	1	4	3	0	5	0	6	3	4	2	1	4	0	2	0	1	0	3	2	3	0	0	3	1	0		55		
N de Cons. em Observ. 12h Amb.	3	2	3	2	2	0	1	1	1	3	2	2	3	2	2	2	1	3	4	5	2	2	4	2	2	2	2	2	2		64		
N.º de Proced. Ambulatoriais (Ambul.)																																	
N.º de Cons. Ortopedia					22		12					*		27					26		18					4		25				134	
N.º de Cons. Urg. e Emerg. Hosp.	71	60	116	121	112	118	109	92	74	123	115	143	143	102	110	88	163	126	149	134	137	129	112	143	118	154	117	107	89		3.375		
Nº de Fichas Abertas (med. E RX)	83	71	133	128	112	131	129	108	87	134	125	154	157	120	122	97	179	140	164	144	168	140	122	157	128	163	133	117	99		3.745		
N.º de Proced. Ambulatoriais (Hosp.)																																	
N.º de Cons. em INTERN. 24h	0	3	1	1	0	1	0	0	0	0	0	0	1	0	1	0	0	3	0	1	4	1	0	1	1	1	3	0	1		24		
No. Exames Raio-X																																	
N.º cirurgia emergência																																	
N.º de partos normais																																	
N.º de cesárias																																	
<b>TOTAL</b>																																	

11

N.º DE LEITO 16	MÉDIA PACIENTE DIA 133,3	TAXA DE PERMANÊNCIA	TAXA DE OCUPAÇÃO
TAXA DE INF. HOSPITALAR	TAXA DE MORTALIDADE HOSPITALAR	TAXA DE MORTALIDADE INSTITUCIONAL	TAXA DE MORTALIDADE OPERATÓRIA
MÉDIA MÊS DE PARTOS NORMAIS	MÉDIA MÊS DE CESÁRIAS	TAXA DE CESÁRIAS	TAXA DE CESÁRIAS EM PRIMIPARAS
TAXA DE INF. PUERPERAL REL. PARTOS NORMAIS	TAXA DE INFECÇÃO EM CESÁREA	TAXA DE MORTALIDADE MATERNA	TAXA MORTALIDADE NEONATAL

(\*) abonou

PRODUTIVIDADE MÉDICA								
DATA: 01/02/2020								
PERÍODO: (0h-8h)		PERÍODO: (8h-20h)		PERÍODO: (20h-0h)				
NOME	QUANTIDADE DE	NOME	QUANTIDADE DE	NOME	QUANTIDADE DE ATENDIMENTO	CONSULTAS	RAIO X /MEDICAÇÃO	F. A ABERTAS
MÉDICO 1	VICTOR	3	MÉDICO 1	VICTOR	23	MÉDICO 1	VICTOR	9
MÉDICO 2	ASDRUBAL	5	MÉDICO 2	FERNANDO	30	MÉDICO 2	FERNANDO	1
TOTAL		8	TOTAL		53	TOTAL		10
DATA: 02/02/2020								
PERÍODO: (0h-8h)		PERÍODO: (8h-20h)		PERÍODO: (20h-0h)				
NOME	QUANTIDADE DE	NOME	QUANTIDADE DE	NOME	QUANTIDADE DE ATENDIMENTO	CONSULTAS	RAIO X /MEDICAÇÃO	F. A ABERTAS
MÉDICO 1	FERNANDO	4	MÉDICO 1	THAIS	22	MÉDICO 1	FELIPE	3
MÉDICO 2	VICTOR	2	MÉDICO 2	FELIPE	24	MÉDICO 2	FERNANDO	5
TOTAL		6	TOTAL		46	TOTAL		8
DATA: 03/02/2020								
PERÍODO: (0h-8h)		PERÍODO: (8h-20h)		PERÍODO: (20h-0h)				
NOME	QUANTIDADE DE	NOME	QUANTIDADE DE	NOME	QUANTIDADE DE ATENDIMENTO	CONSULTAS	RAIO X /MEDICAÇÃO	F. A ABERTAS
MÉDICO 1	FERNANDO	1	MÉDICO 1	REMI	57	MÉDICO 1	REMI	9
MÉDICO 2	FELIPE	4	MÉDICO 2	FELIPE	36	MÉDICO 2	VICTOR	9
TOTAL		5	TOTAL		93	TOTAL		18
DATA: 04/02/2020								
PERÍODO: (0h-8h)		PERÍODO: (8h-20h)		PERÍODO: (20h-0h)				
NOME	QUANTIDADE DE	NOME	QUANTIDADE DE	NOME	QUANTIDADE DE ATENDIMENTO	CONSULTAS	RAIO X /MEDICAÇÃO	F. A ABERTAS
MÉDICO 1	VICTOR	10	MÉDICO 1	MIRIAM	59	MÉDICO 1	ASDRUBAL	16
MÉDICO 2	REMI	0	MÉDICO 2	VICTOR	32	MÉDICO 2	VICTOR	4
TOTAL		10	TOTAL		91	TOTAL		20
DATA: 05/02/2020								
PERÍODO: (0h-8h)		PERÍODO: (8h-20h)		PERÍODO: (20h-0h)				
NOME	QUANTIDADE DE	NOME	QUANTIDADE DE	NOME	QUANTIDADE DE ATENDIMENTO	CONSULTAS	RAIO X /MEDICAÇÃO	F. A ABERTAS
MÉDICO 1	VICTOR	7	MÉDICO 1	VALDECI	54	MÉDICO 1	VALDECI	10
MÉDICO 2	ASDRUBAL	2	MÉDICO 2	VICTOR	29	MÉDICO 2	VICTOR	10
TOTAL		9	TOTAL		83	TOTAL		20

DATA:06/02/2020								
PERÍODO: (0h-8h)		PERÍODO: (8h-20h)		PERÍODO: (20h-0h)				
NOME	QUANTIDADE DE	NOME	QUANTIDADE DE	NOME	QUANTIDADE DE ATENDIMENTO	CONSULTA	AIO X / MEDICAÇÃO	F. A ABERTAS
MÉDICO 1 VALDECI	9	MÉDICO 1 CRIASTIANE	55	MÉDICO 1 CRIASTIANE	15	<b>118</b>	<b>13</b>	<b>131</b>
MÉDICO 2 VICTOR	4	MÉDICO 2 MARIA HELENA	35	MÉDICO 2 MARIA HELENA	0			
<b>TOTAL</b>	<b>13</b>	<b>TOTAL</b>	<b>90</b>	<b>TOTAL</b>	<b>15</b>			
DATA:07/02/2020								
PERÍODO: (0h-8h)		PERÍODO: (8h-20h)		PERÍODO: (20h-0h)				
NOME	QUANTIDADE DE	NOME	QUANTIDADE DE	NOME	QUANTIDADE DE ATENDIMENTO	CONSULTA	AIO X / MEDICAÇÃO	F. A ABERTAS
MÉDICO 1 CRISTIANE	0	MÉDICO 1 FERNANDO	28	MÉDICO 1 VICTOR	20	<b>109</b>	<b>20</b>	<b>129</b>
MÉDICO 2 MARIA HELENA	9	MÉDICO 2 MARIA HELENA	46	MÉDICO 2 ASDRUBAL	6			
MÉDICO 3	9	<b>TOTAL</b>	<b>74</b>	<b>TOTAL</b>	<b>26</b>			
DATA:08/02/2020								
PERÍODO: (0h-8h)		PERÍODO: (8h-20h)		PERÍODO: (20h-0h)				
NOME	QUANTIDADE DE	NOME	QUANTIDADE DE	NOME	QUANTIDADE DE ATENDIMENTO	CONSULTA	AIO X / MEDICAÇÃO	F. A ABERTAS
MÉDICO 1 ASDRUBAL	9	MÉDICO 1 ROMMY	36	MÉDICO 1 ROMMY	7	<b>92</b>	<b>16</b>	<b>108</b>
MÉDICO 2 VICTOR	4	MÉDICO 2 MIRIAM	25	MÉDICO 2 MIRIAM	11			
<b>TOTAL</b>	<b>13</b>	<b>TOTAL</b>	<b>61</b>	<b>TOTAL</b>	<b>18</b>			
DATA:09/02/2020								
PERÍODO: (0h-8h)		PERÍODO: (8h-20h)		PERÍODO: (20h-0h)				
NOME	QUANTIDADE DE	NOME	QUANTIDADE DE	NOME	QUANTIDADE DE ATENDIMENTO	CONSULTA	AIO X / MEDICAÇÃO	F. A ABERTAS
MÉDICO 1 ROMMY	5	MÉDICO 1 ROMMY	27	MÉDICO 1 DANIEL	5	<b>74</b>	<b>13</b>	<b>87</b>
MÉDICO 2 MIRIAM	8	MÉDICO 2 DANIEL	28	MÉDICO 2 FERNANDO	1			
<b>TOTAL</b>	<b>13</b>	<b>TOTAL</b>	<b>55</b>	<b>TOTAL</b>	<b>6</b>			
DATA:10/02/2020								
PERÍODO: (0h-8h)		PERÍODO: (8h-20h)		PERÍODO: (20h-0h)				
NOME	QUANTIDADE DE	NOME	QUANTIDADE DE	NOME	QUANTIDADE DE ATENDIMENTO	CONSULTA	AIO X / MEDICAÇÃO	F. A ABERTAS
MÉDICO 1 DANIEL	9	MÉDICO 1 FELIPE	38	MÉDICO 1 REMI	10	<b>123</b>	<b>11</b>	<b>134</b>
MÉDICO 2	0	MÉDICO 2 REMI	58	MÉDICO 2 VICTOR	8			
<b>TOTAL</b>	<b>9</b>	<b>TOTAL</b>	<b>96</b>	<b>TOTAL</b>	<b>18</b>			

DATA:11/02/2020								
PERIODO: (0h-8h)		PERIODO: (8h-20h)		PERIODO: (20h-0h)		CONSULTA	AIO X / MEDICAÇÃO	F. A ABERTAS
NOME	QUANTIDADE DE	NOME	QUANTIDADE DE	NOME	QUANTIDADE DE ATENDIMENTO			
MÉDICO 1	RENNY	0	MÉDICO 1	JORGE	35	MÉDICO 1	ASDRUBAL	20
MÉDICO 2	VICTOR	6	MÉDICO 2	MIRIAN	44	MÉDICO 2	VICTOR	10
TOTAL		6	TOTAL		79	TOTAL		30
DATA:12/02/2020								
PERIODO: (0h-8h)		PERIODO: (8h-20h)		PERIODO: (20h-0h)		CONSULTA	AIO X / MEDICAÇÃO	F. A ABERTAS
NOME	QUANTIDADE DE	NOME	QUANTIDADE DE	NOME	QUANTIDADE DE ATENDIMENTO			
MÉDICO 1	VICTOR	3	MÉDICO 1	JORGE	42	MÉDICO 1	VICTOR	5
MÉDICO 2	VALDECI	2	MÉDICO 2	VALDECI	81	MÉDICO 2	VALDECI	10
TOTAL		5	TOTAL		123	TOTAL		15
DATA:13/02/2020								
PERIODO: (0h-8h)		PERIODO: (8h-20h)		PERIODO: (20h-0h)		CONSULTA	AIO X / MEDICAÇÃO	F. A ABERTAS
NOME	QUANTIDADE DE	NOME	QUANTIDADE DE	NOME	QUANTIDADE DE ATENDIMENTO			
MÉDICO 1	VALDECI	4	MÉDICO 1	HELENA	40	MÉDICO 1	HELENA	0
MÉDICO 2	VICTOR	7	MÉDICO 2	CRISTIANE	70	MÉDICO 2	CRISTIANE	22
TOTAL		11	TOTAL		110	TOTAL		22
DATA:14/02/2020								
PERIODO: (0h-8h)		PERIODO: (8h-20h)		PERIODO: (20h-0h)		CONSULTA	AIO X / MEDICAÇÃO	F. A ABERTAS
NOME	QUANTIDADE DE	NOME	QUANTIDADE DE	NOME	QUANTIDADE DE ATENDIMENTO			
MÉDICO 1	CRISTIANE	2	MÉDICO 1	JORGE	47	MÉDICO 1	VICTOR	15
MÉDICO 2	MARIA HELENA	4	MÉDICO 2	FERNANDO	27	MÉDICO 2	ASDRUBAL	7
TOTAL		6	TOTAL		74	TOTAL		22
DATA:15/02/2020								
PERIODO: (0h-8h)		PERIODO: (8h-20h)		PERIODO: (20h-0h)		CONSULTA	AIO X / MEDICAÇÃO	F. A ABERTAS
NOME	QUANTIDADE DE	NOME	QUANTIDADE DE	NOME	QUANTIDADE DE ATENDIMENTO			
MÉDICO 1	VICTOR	1	MÉDICO 1	JORGE	37	MÉDICO 1	MIRIAM	7
MÉDICO 2	ASDRUBAL	6	MÉDICO 2	ROMMY	44	MÉDICO 2	ROMMY	15
TOTAL		7	TOTAL		81	TOTAL		22

DATA:16/02/2020											
PERÍODO: (0h-8h)		PERÍODO: (8h-20h)		PERÍODO: (20h-0h)		CONSULTA	AIO X / MEDICAÇÃO	F. A ABERTAS			
NOME	QUANTIDADE DE	NOME	QUANTIDADE DE	NOME	QUANTIDADE DE ATENDIMENTO						
MÉDICO 1	ROMMY	1	MÉDICO 1	THAIS	23	MÉDICO 1	DANIEL	11	<b>88</b>	<b>9</b>	<b>97</b>
MÉDICO 2	MIRIAM	7	MÉDICO 2	FELIPE	35	MÉDICO 2	FELIPE	11			
TOTAL		8	TOTAL		58	TOTAL		22			
DATA:17/02/2020											
PERÍODO: (0h-8h)		PERÍODO: (8h-20h)		PERÍODO: (20h-0h)		CONSULTA	AIO X / MEDICAÇÃO	F. A ABERTAS			
NOME	QUANTIDADE DE	NOME	QUANTIDADE DE	NOME	QUANTIDADE DE ATENDIMENTO						
MÉDICO 1	DANIEL	1	MÉDICO 1	REMI	77	MÉDICO 1	DANIEL	24	<b>163</b>	<b>16</b>	<b>179</b>
MÉDICO 2	FELIPE	12	MÉDICO 2	FELIPE	35	MÉDICO 2	VICTOR	14			
TOTAL		13	TOTAL		112	TOTAL		38			
DATA:18/02/2020											
PERÍODO: (0h-8h)		PERÍODO: (8h-20h)		PERÍODO: (20h-0h)		CONSULTA	AIO X / MEDICAÇÃO	F. A ABERTAS			
NOME	QUANTIDADE DE	NOME	QUANTIDADE DE	NOME	QUANTIDADE DE ATENDIMENTO						
MÉDICO 1	DANIEL	5	MÉDICO 1	JORGE	40	MÉDICO 1	VICTOR	9	<b>126</b>	<b>14</b>	<b>140</b>
MÉDICO 2	JORGE	9	MÉDICO 2	MIRIAN	48	MÉDICO 2	ASDRUBAL	15			
TOTAL		14	TOTAL		88	TOTAL		24			
DATA:19/02/2020											
PERÍODO: (0h-8h)		PERÍODO: (8h-20h)		PERÍODO: (20h-0h)		CONSULTA	AIO X / MEDICAÇÃO	F. A ABERTAS			
NOME	QUANTIDADE DE	NOME	QUANTIDADE DE	NOME	QUANTIDADE DE ATENDIMENTO						
MÉDICO 1	ASDRUBAL	2	MÉDICO 1	VICTOR	10	MÉDICO 1	VICTOR	1	<b>149</b>	<b>15</b>	<b>164</b>
MÉDICO 2	VICTOR	4	MÉDICO 2	VALDECIR	114	MÉDICO 2	VALDECIR	18			
TOTAL		6	TOTAL		124	TOTAL		19			
DATA:20/02/2020											
PERÍODO: (0h-8h)		PERÍODO: (8h-20h)		PERÍODO: (20h-0h)		CONSULTA	AIO X / MEDICAÇÃO	F. A ABERTAS			
NOME	QUANTIDADE DE	NOME	QUANTIDADE DE	NOME	QUANTIDADE DE ATENDIMENTO						
MÉDICO 1	VICTOR	8	MÉDICO 1	MARIA HELENA	29	MÉDICO 1	CRISTIANE	26	<b>134</b>	<b>10</b>	<b>144</b>
MÉDICO 2	VALDECI	7	MÉDICO 2	CRISTIANE	64	MÉDICO 2	MARIA HELENA	0			
TOTAL		15	TOTAL		93	TOTAL		26			

DATA:21/02/2020								
PERÍODO: (0h-8h)		PERÍODO: (8h-20h)		PERÍODO: (20h-0h)		CONSULTA	AIO X / MEDICAÇÃO	F. A ABERTAS
NOME	QUANTIDADE DE	NOME	QUANTIDADE DE	NOME	QUANTIDADE DE ATENDIMENTO			
MÉDICO 1 HELENA	7	MÉDICO 1 FERNANDO	55	MÉDICO 1 FERNANDO	5	137	31	168
MÉDICO 2 CRISTIANE	0	MÉDICO 2 JORGE	61	MÉDICO 2 VICTOR	9			
TOTAL	7	TOTAL	116	TOTAL	14			
DATA:22/02/2020								
PERÍODO: (0h-8h)		PERÍODO: (8h-20h)		PERÍODO: (20h-0h)		CONSULTA	AIO X / MEDICAÇÃO	F. A ABERTAS
NOME	QUANTIDADE DE	NOME	QUANTIDADE DE	NOME	QUANTIDADE DE ATENDIMENTO			
MÉDICO 1 VICTOR	9	MÉDICO 1 ROMMY	69	MÉDICO 1 ROMMY	6	129	11	140
MÉDICO 2 FERNANDO	3	MÉDICO 2 MIRIAM	35	MÉDICO 2 MIRIAM	7			
TOTAL	12	TOTAL	104	TOTAL	13			
DATA:23/02/2020								
PERÍODO: (0h-8h)		PERÍODO: (8h-20h)		PERÍODO: (20h-0h)		CONSULTA	AIO X / MEDICAÇÃO	F. A ABERTAS
NOME	QUANTIDADE DE	NOME	QUANTIDADE DE	NOME	QUANTIDADE DE ATENDIMENTO			
MÉDICO 1 ROMMY	8	MÉDICO 1 FERNANDO	36	MÉDICO 1 FERNANDO	11	112	10	122
MÉDICO 2 MIRIAM	3	MÉDICO 2 SIMOES	37	MÉDICO 2 JORGE	17			
TOTAL	11	TOTAL	73	TOTAL	28			
DATA:24/02/2020								
PERÍODO: (0h-8h)		PERÍODO: (8h-20h)		PERÍODO: (20h-0h)		CONSULTA	AIO X / MEDICAÇÃO	F. A ABERTAS
NOME	QUANTIDADE DE	NOME	QUANTIDADE DE	NOME	QUANTIDADE DE ATENDIMENTO			
MÉDICO 1 FERNANDO	6	MÉDICO 1 REMI	55	MÉDICO 1 VICTOR	18	143	14	157
MÉDICO 2 SIMOES	8	MÉDICO 2 SIMOES	48	MÉDICO 2 SIMOES	8			
TOTAL	14	TOTAL	103	TOTAL	26			
DATA:25/02/2020								
PERÍODO: (0h-8h)		PERÍODO: (8h-20h)		PERÍODO: (20h-0h)		CONSULTA	AIO X / MEDICAÇÃO	F. A ABERTAS
NOME	QUANTIDADE DE	NOME	QUANTIDADE DE	NOME	QUANTIDADE DE ATENDIMENTO			
MÉDICO 1 SIMOES	12	MÉDICO 1 SIMOES	40	MÉDICO 1 SIMOES	7	118	10	128
MÉDICO 2 VICTOR	0	MÉDICO 2 JORGE	49	MÉDICO 2 REMI	10			
TOTAL	12	TOTAL	89	TOTAL	17			



DATA:26/02/2020									
PERÍODO: (0h-8h)		PERÍODO: (8h-20h)		PERÍODO: (20h-0h)					
NOME	QUANTIDADE DE	NOME	QUANTIDADE DE	NOME	QUANTIDADE DE ATENDIMENTO	CONSULTA	AIO X / MEDICAÇÃO	F. A ABERTAS	
MÉDICO 1 REMI	5	MÉDICO 1 VALDECI	75	MÉDICO 1 DAIANE	0	154	9	163	
MÉDICO 2 SIMOES	3	MÉDICO 2 DAIANE	59	MÉDICO 2 VALDECI	12				
TOTAL	8	TOTAL	134	TOTAL	12				
DATA:27/02/2020									
PERÍODO: (0h-8h)		PERÍODO: (8h-20h)		PERÍODO: (20h-0h)					
NOME	QUANTIDADE DE	NOME	QUANTIDADE DE	NOME	QUANTIDADE DE ATENDIMENTO	CONSULTA	AIO X / MEDICAÇÃO	F. A ABERTAS	
MÉDICO 1 VALDECIR	5	MÉDICO 1 MARIA HELENA	24	MÉDICO 1 CRISTIANE	19	117	16	133	
MÉDICO 2 DAIANA	5	MÉDICO 2 CRISTIANE	64	MÉDICO 2 MARIA HELENA	0				
TOTAL	10	TOTAL	88	TOTAL	19				
DATA:28/02/2020									
PERÍODO: (0h-8h)		PERÍODO: (8h-20h)		PERÍODO: (20h-0h)					
NOME	QUANTIDADE DE	NOME	QUANTIDADE DE	NOME	QUANTIDADE DE ATENDIMENTO	CONSULTA	AIO X / MEDICAÇÃO	F. A ABERTAS	
MÉDICO 1 MARIA HELENA	12	MÉDICO 1 JORGE	57	MÉDICO 1 ASDRUBAL	5	107	10	117	
MÉDICO 2		MÉDICO 2 REJANE	24	MÉDICO 2 VICTOR	9				
TOTAL	12	TOTAL	81	TOTAL	14				
DATA:29/02/2020									
PERÍODO: (0h-8h)		PERÍODO: (8h-20h)		PERÍODO: (20h-0h)					
NOME	QUANTIDADE DE	NOME	QUANTIDADE DE	NOME	QUANTIDADE DE ATENDIMENTO	CONSULTA	AIO X / MEDICAÇÃO	F. A ABERTAS	
MÉDICO 1 ASDRUBAL	2	MÉDICO 1 DANIEL	44	MÉDICO 1 DANIEL	7	89	10	99	
MÉDICO 2 VICTOR	2	MÉDICO 2 FERNANDO	32	MÉDICO 2 FERNANDO	2				
TOTAL	4	TOTAL	76	TOTAL	9				

## APOIO DIAGNOSTICO EM IMAGEM - RADIOLOGIA

Tipo de Procedimento	FEVEREIRO/2020																															total				
	1	2	3	4	5	6	7	8	9	10	11	12	13	14	15	16	17	18	19	20	21	22	23	24	25	26	27	28	29	30	31					
Abdômen				3		2		1				1	1	1				1	2		1	2				2	2							19		
Abdômen Agudo		1			1					1	2										1	1		1			1							9		
Antebraço					1	1														1		1					1		1					6		
Arco Zigomático																																			0	
Arcos Costais					1	1					1			1			1	1								1									7	
Articulação Coxo Femural																																			0	
Bacia					1					1	1			2	1		1	1	2		3		1				1	1						16		
Braço							1	1			1				1				1	1	1			1										7		
Calcâneo																				1										2					3	
Cavum														1																					1	
Clavícula					1							2								1		1													5	
Cóccix																																			0	
Coluna Cervical				1			1	1	1						1		1						1	1			1								9	
Coluna Dorsal				1		1								1		1			1			1			1						1				7	
Coluna Lombar							1			1	1			1			2	1	2		3	1					2			1					16	
Coluna Lombo Sacra																																			0	
Cotovelo					1			1						1						3				1								2			9	
Coxa							1																												1	
Crânio		1		1	2		1	2	3		1		2		1		1		2			1	1	1		3		1	1					25		
Dedo																		1				1		1								1			4	
Escapula																									1											1
Esterno																																				0
Face											1												1			1				1					4	
Fêmur										1					1			1	1		1														5	
OHalux																																				0
Joelho				1			3			1	2			5	1	1	4		1	1	1	1	1	2			3	1						28		
Mandíbula		1		1	2		1								1	2																			8	
Mao				1	2		1			1				1		2		1	1		3						1		1						15	



### Atendimento por Classificação de Risco

CORES	1	2	3	4	5	6	7	8	9	10	11	12	13	14	15	16	17	18	19	20	21	22	23	24	25	26	27	28	29	30	31	TOTAL
<b>AZUL</b>	1	2	3	4	5	6	7	8	9	10	11	12	13	14	15	16	17	18	19	20	21	22	23	24	25	26	27	28	29			<b>1.825</b>
<b>VERDE</b>	46	41	65	63	64	53	43	60	52	73	68	84	61	39	99	57	86	60	85	87	70	55	46	58	51	72	61	68	58			<b>1.369</b>
<b>AMARELO</b>	22	17	49	48	46	55	62	26	20	41	45	49	68	43	11	31	71	60	57	44	67	64	65	70	64	65	50	31	28			<b>156</b>
<b>LARANJA</b>	3	1	2	10	2	10	3	6	1	9	2	9	8	17	0	0	6	6	7	3	0	9	1	11	3	13	5	6	3			<b>19</b>
<b>VERMELHO</b>	0	0	0	0	0	0	0	0	0	0	0	1	5	3	0	0	0	0	0	0	0	1	0	4	0	2	1	2	0			<b>6</b>
<b>Total</b>	0	1	0	0	0	0	1	0	1	0	0	0	1	0	0	0	0	0	0	0	0	0	0	0	0	0	2	0	0	0		<b>3.375</b>

20

MAPA DE PROCEDIMENTO AMBULATORIAL																																
	1	2	3	4	5	6	7	8	9	10	11	12	13	14	15	16	17	18	19	20	21	22	23	24	25	26	27	28	29	30	31	TOTAL
<b>ADM MEDICAÇÃO</b>	400	154	303	294	293	303	324	193	268	239	348	237	219	289	89	133	316	262	430	271	224	278	133	321	212	275	281	315	180			<b>7.584</b>
<b>INALAÇÃO</b>	26	12	11	7	27	6	19	3	8	4	11	8	11	10	4	3	13	13	24	2	18	17	16	18	5	17	14	26	17			<b>370</b>
<b>TESTE GLICEMIA CAPILAR</b>	22	3	14	9	12	9	15	13	4	10	9	7	12	3	15	11	6	6	21	13	19	13	10	18	3	7	18	6	9			<b>317</b>
<b>ECG</b>	4	3	4	3	6	1	5	2	2	1	4	4	5	3	4	0	4	2	2	3	1	2	1	2	0	0	3	1	5			<b>77</b>
<b>SUTURA</b>	2	0	4	0	0	0	2	2	3	0	1	0	1	0	1	0	1	3	3	1	3	5	1	3	1	1	0	0	0			<b>38</b>
<b>CURATIVO</b>	4	0	2	1	2	1	2	5	5	2	0	1	3	3	1	3	2	4	5	1	3	4	6	8	1	2	1	5	1			<b>78</b>
<b>RETIRADA DE PONTO</b>	0	0	1	0	0	0	0	0	0	0	0	1	0	0	0	0	0	0	0	0	0	0	0	0	0	1	0	0	0	0		<b>3</b>
<b>PRESSÃO ARTERIAL</b>	107	50	98	105	90	86	103	86	62	91	73	107	143	76	42	51	17	31	175	93	133	123	88	166	115	147	102	120	59			<b>2.739</b>
<b>IMOBILIZAÇÃO</b>	0	0	0	0	0	0	0	0	1	0	1	0	0	0	2	0	0	0	0	0	2	0	1	1	0	0	0	0	0			<b>8</b>
<b>TOTAL GERAL</b>	565	222	437	419	430	406	470	304	353	347	447	365	394	384	158	201	359	321	660	384	403	442	256	537	338	449	419	473	271		<b>11.214</b>	
<b>CRIANÇA</b>	10	8	15	23	16	17	14	12	5	18	16	14	22	15	9	14	27	22	18	11	23	22	23	24	20	30	16	16	4		<b>484</b>	

### Origem dos Pacientes

ORIGEM POSTO/BAIRRO	1	2	3	4	5	6	7	8	9	10	11	12	13	14	15	16	17	18	19	20	21	22	23	24	25	26	27	28	29	30	31	TOTAL
POSTO VILA NOVA	26	29	42	50	41	33	30	27	26	41	40	35	42	33	27	29	58	15	25	37	30	48	26	32	24	40	20	10	22			938
POSTO V. FLORINDO	13	15	23	21	18	35	34	17	17	28	19	39	28	16	29	20	38	28	36	27	41	33	39	30	22	29	32	35	10			772
POSTO PAIOL	0	0	5	1	1	0	3	0	2	1	3	0	2	1	3	0	4	4	4	0	4	1	1	8	3	1	1	1	0			54
POSTO SANCHES VILA	25	12	26	26	28	40	33	36	27	43	33	48	54	38	39	31	43	40	39	48	44	37	35	39	38	56	37	40	32			1.067
POSTO CEDRO	1	1	5	1	4	8	3	8	3	4	6	1	4	5	3	4	5	5	8	7	12	5	1	2	9	3	4	8	4			134
POSTO PIUVA	9	7	16	14	5	8	15	4	6	4	8	12	13	6	9	5	17	13	16	10	11	3	9	4	14	16	6	7	8			275
POSTO COLONIZAÇÃO	0	3	2	4	7	0	3	9	1	2	1	8	2	11	1	4	3	14	10	4	6	2	2	14	1	3	11	5	8			141
POSTO R. FUNDO DE CIMA	3	1	4	1	2	1	3	2	0	3	1	1	0	4	2	1	0	3	3	2	1	1	1	5	1	2	0	2	0			50
POSTO R. FUNDO DE BAIXO	0	0	0	1	1	2	1	0	0	2	1	1	1	0	1	1	1	0	0	1	3	1	1	2	1	1	1	1	2			27
POSTO GUAÇU JUQUIA	0	0	2	1	1	1	1	0	1	2	2	3	1	2	2	0	3	3	5	1	3	1	1	7	2	1	1	4	2			53
POSTO IPORANGA - DIQUE	4	0	4	1	1	1	1	0	1	0	5	2	4	1	1	0	3	1	3	4	4	2	1	0	5	9	4	2	1			65
OUTROS	2	3	4	7	3	2	2	5	3	4	6	4	6	3	5	2	4	14	15	3	9	6	5	14	8	2	16	2	10			168
<b>TOTAL</b>	<b>83</b>	<b>71</b>	<b>133</b>	<b>128</b>	<b>112</b>	<b>131</b>	<b>129</b>	<b>108</b>	<b>87</b>	<b>134</b>	<b>125</b>	<b>154</b>	<b>157</b>	<b>120</b>	<b>122</b>	<b>97</b>	<b>179</b>	<b>140</b>	<b>164</b>	<b>144</b>	<b>168</b>	<b>140</b>	<b>122</b>	<b>157</b>	<b>128</b>	<b>163</b>	<b>133</b>	<b>117</b>	<b>99</b>		<b>3.745</b>	

21

MUNICÍPIO	CONTROLE PACIENTES EXTERNOS FEVEREIRO 2020																															TOT				
	01	02	03	04	05	06	07	08	09	10	11	12	13	14	15	16	17	18	19	20	21	22	23	24	25	26	27	28	29	30	31					
BRASILIA																			1																1	
CARAPICUIBA																							1													1
CURITIBA				1																							1									2
DIADEMA													1																							1
IGUAPE				1			1	1	1				1				1			1			2			1	1	1								12
ITAPECERICA							1																													1
ITARIRI								1																												1
MATO LEITÃO																1																				1
MIRACATU	1	3	4	2	1	2	5	2	4	2	4	2	3	2	2	7	2	1	4	1	5	1	1	2	1	1	1	1	1	4					71	
PARANA																							1													1
PARIQUERA										1				1		1																				3
PERNANBUCO - RE												1	1																							2
PENAPOLIS																						1														1
PIEDADE				1	1		1																													3
PILAR DO SUL				1																																1
PIRAPORA																							1													1
PRAIA GRANDE																								2												2
REGISTRO		1		1		2					4	1						1	1		4			1			1		1						18	
RIO DE JANEIRO																				1																1
SANTA CATARINA						1																														1
SANTOS																						1														1
SÃO BERNARDO DO CAMPO		1									1														1											3
SÃO JOSE DOS CAMPOS															1																					1
SÃO PAULO	1								1	1	1						1					1				3										9
SETE BARRAS		1			2		1	1		1	2		1		2	1		5		2	1	1									2				23	
SOROCABA			1				2											1				1			1		1		1						7	
<b>TOTAL GERAL</b>	<b>2</b>	<b>6</b>	<b>5</b>	<b>7</b>	<b>4</b>	<b>6</b>	<b>10</b>	<b>5</b>	<b>6</b>	<b>5</b>	<b>12</b>	<b>4</b>	<b>7</b>	<b>3</b>	<b>5</b>	<b>10</b>	<b>4</b>	<b>3</b>	<b>11</b>	<b>3</b>	<b>13</b>	<b>6</b>	<b>7</b>	<b>41</b>	<b>7</b>	<b>2</b>	<b>4</b>	<b>3</b>	<b>5</b>				<b>169</b>			

22

METAS						
Meta	Especificação	Unidade	Meta	Quant. meta mês %	Realizada	Quant. meta mês %
Pronto atendimento	Consulta médica	Paciente	4.000	100	3.745	93,62
Baixa complexidade	Observação	Paciente	100	100	119	119
Baixa complexidade	Internação	Paciente	20	100	24	120
	Ortopedia	Paciente	160	100	134	83,75
Devemos avaliar que fevereiro teve 29 dias		Total				

### Gráfico de Produtividade e Metas 01 a 29 de fevereiro 2020

23

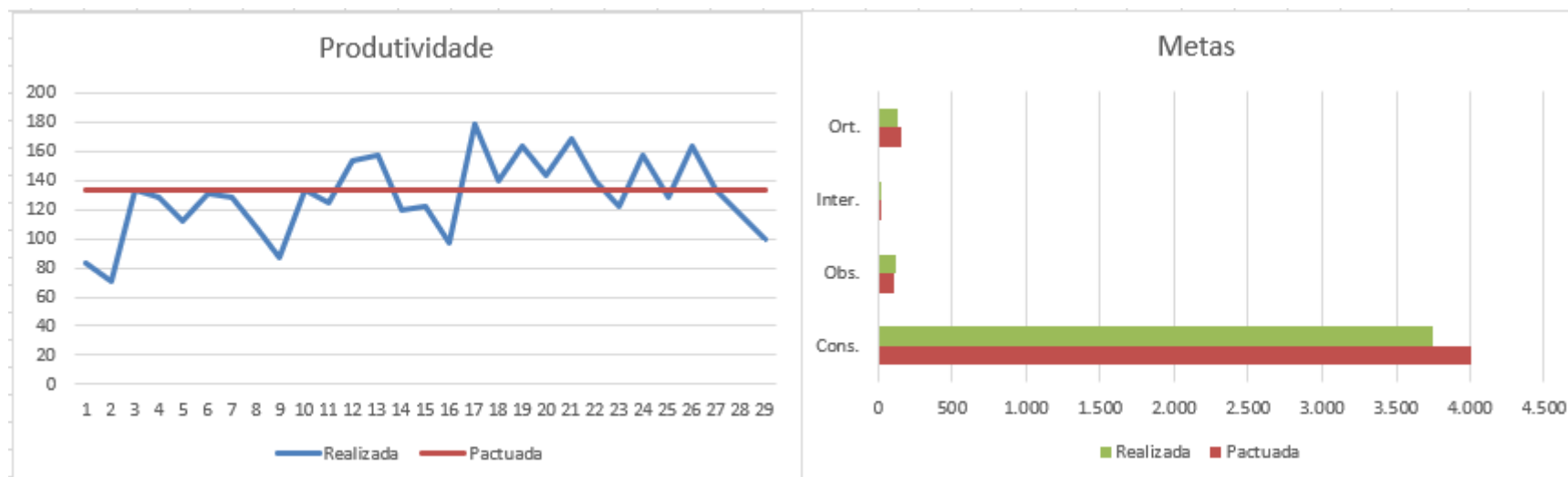

HOSPITAL:	SANTO ANTONIO DE JUQUIÁ																												fev/2020	
REFEIÇÕES	1	2	3	4	5	6	7	8	9	10	11	12	13	14	15	16	17	18	19	20	21	22	23	24	25	26	27	28	29	Total
Café paciente	5	5	6	2	4	2	2	2	1	0	0	1	3	1	1	3	3	4	3	3	7	1	1	0	0	0	0	5	2	67
Café acompanhante	5	9	3	0	3	1	1	3	0	0	0	0	3	0	1	2	3	4	3	2	4	2	0	0	1	0	0	5	2	57
Almoço Paciente	6	3	5	5	3	1	1	3	0	0	4	5	3	2	0	1	2	5	3	3	4	1	2	2	0	1	3	3	1	72
Almoço acompanhante	3	2	0	0	0	1	1	3	0	0	2	2	0	0	0	0	3	3	3	2	2	2	0	1	1	0	2	3	1	37
Lanche paciente (t)	6	3	4	5	5	0	3	2	0	0	4	2	2	3	0	3	2	4	3	4	2	0	3	0	1	3	3	1	4	72
Lanche acompanhante	2	3	3	0	0	0	3	1	0	0	0	2	1	0	0	1	2	2	2	2	2	0	1	0	0	3	2	2	2	36
Jantar paciente	3	3	3	4	6	0	1	0	0	0	2	1	4	1	1	4	3	4	2	3	2	0	3	0	0	4	2	2	2	60
Jantar acompanhante	0	1	2	0	0	0	2	0	0	0	0	0	1	0	1	1	3	3	1	1	1	0	1	0	0	1	1	1	1	22
Ceia paciente																														0
Ceia acompanhante																														0
<b>TOTAL DE REFEIÇÕES</b>	30	29	26	16	21	5	14	14	1	0	12	13	17	7	4	15	21	29	20	20	24	6	11	3	3	12	13	22	15	423
Kg de alimentos preparados																														
kg de alimentos desperdiçados																														
<b>N.º DE LEITOS 16</b>	<b>MÉDIA DIA DE REFEIÇÕES</b>																													
	SERVIDAS AOS PACIENTES		9,34	SERVIDAS AOS ACOMPANHANTES		5,24	SERVIDAS AOS FUNCIONÁRI																							
<b>MÊS DE GÊNEROS ALIMENTÍCI</b>	<b>KG DE CARNE BOVINA MÊS</b>			<b>KG DE FRANGO MÊS</b>			<b>E OUTRAS CARNES</b>																							
<b>KG DE HORTIFURTIGRANJEIROS</b>	<b>LITROS DE LEITE MÊS</b>			<b>N.º DE PÃES MÊS</b>			<b>DE GAS BUTADO M</b>																							



## LAVANDERIA HOSPITALAR

		Fevereiro 2020																														
DIA	01	02	03	04	05	06	07	08	09	10	11	12	13	14	15	16	17	18	19	20	21	22	23	24	25	26	27	28	29	30	31	Total
Roupa recebida	34	0	41	34	61	38	16	40	0	39	21	29	29	27	17	21	13	51	43	44	47	31	36	31	37	17	24	16	27			864
Roupa lavada	34	0	41	34	61	38	16	40	0	39	21	29	29	27	17	21	13	51	43	44	47	31	36	31	37	17	24	16	27			
Reprocessada																																
Nº de Leitos 16						Nº de funcionários área limpa 1						Nº de funcionários área suja 1						Horário de Funcionamento 07 as 19 hs														
Média roupa lavada dia 29,79						Kg de roupa leito/dia 1,86						Kg roupa lavada/hora 2,48																				

25

Quantidade de Kg da máquina de lavar 25Kg ( x ) 30 Kg ( ) 50Kg ( )
Quantidade de Kg centrifuga 20Kg ( x ) 25 Kg ( )
Quantidade de Kg máquina de secar
Quantidade de Kg da calandra

Observações:

<b>IMOBILIZAÇÃO fevereiro</b>															
<b>PROCEDIMENTO</b>															
<b>ENFAIXAMENTO C/ FAIXA CREPOM</b>	03	05	07	10	12	14	17	19	21	24	26	28			TOTAL
MSD	0	0	0	0	0	0	0	0	0	0	0	0			0
MSE	0	0	0	0	0	0	0	0	0	0	0	0			0
MID	0	0	0	0	0	0	0	0	0	0	0	0			0
MIE	1	1	1	0	2	1	0	0	0	1	1	0			8
<b>INFILTRAGEM CORTICOIDE</b>															
Ombro Direito	0	0	0	0	0	0	0	0	0	0	0	0			0
Ombro Esquerdo	0	0	0	0	0	0	0	0	0	0	0	0			0
Joelho Direito	0	0	0	0	0	0	0	0	0	0	0	0			0
Joelho esquerdo	0	0	0	0	0	0	0	0	0	0	0	0			0
<b>IMOBILIZAÇÃO FÉRULA/METALICA</b>															
MSD	0	0	0	0	0	0	0	0	0	0	0	0			0
MSE	1	0	0	0	0	0	0	0	0	0	0	0			1
MID	0	0	0	0	0	0	0	0	0	0	0	0			0
MIE	0	0	0	0	0	0	0	0	0	0	0	0			0
<b>RETIRADA DE GESSO</b>															
MSD	0	1	0	0	0	0	0	0	0	0	0	0			1
MSE	0	0	0	0	0	0	0	0	0	0	0	1			1
MID	0	1	0	0	0	0	0	0	0	0	0	0			1
MIE	0	0	0	0	0	0	0	0	0	0	0	0			0
<b>ESPARADRAPAGEM</b>															
MSD	0	0	0	0	0	0	1	0	0	0	0	0			1
MSE	0	0	0	0	0	0	0	0	0	0	0	0			0
MID	0	0	0	0	0	0	0	0	0	0	0	1			1
MIE	0	0	0	0	0	0	0	0	0	0	1	0			1
<b>BOTA GESSADA</b>															
MID	0	0	0	0	0	0	0	0	0	0	0	0			0
MIE	0	0	0	0	0	0	0	2	0	0	0	0			2
<b>TALA GESSADA</b>															
MID	0	0	0	0	0	1	0	0	0	0	0	1			2
MIE	0	0	0	0	1	0	0	1	1	0	1	2			6
<b>TALA GESSADA AXILO PALMAR</b>															
MSD	0	0	0	0	0	0	0	0	0	0	0	0			0
MSE	0	2	1	0	0	0	0	0	0	0	0	0			3

<b>GESSO AXILO PALMAR</b>															
MSD	0	0	0	0	0	0	0	0	0	0	0	0	0	0	0
MSE	0	0	0	0	0	0	0	0	0	0	0	0	0	0	0
<b>TALA PUNHO</b>															
MSE	0	0	0	0	0	0	0	0	0	0	0	0	0	0	0
MSD	1	0	0	0	0	0	0	0	0	0	0	0	0	0	1
<b>GESSO PUNHO</b>															
MSD	0	0	0	0	0	1	0	0	1	0	0	0	0	0	2
1MSE	0	0	0	0	0	1	0	0	0	0	0	0	0	0	1
<b>TALA INGUIMALEOLAR</b>															
MID	0	0	0	0	0	0	0	0	0	0	0	0	0	0	0
2MIE	0	0	0	0	0	0	2	0	0	0	0	0	0	0	2
<b>TALA INGUINOPODALICA</b>															
MID	0	0	0	0	0	0	0	0	0	0	0	0	0	0	0
MIE	0	0	0	1	0	0	0	0	0	0	0	0	0	0	1
<b>TIPOIA</b>															
MSD	1	3	1	0	2	2	0	1	0	0	1	0	0	0	11
MSE	1	3	1	0	0	2	0	0	0	0	0	0	0	0	7
<b>CURATIVO</b>															
MSD	0	0	0	0	0	0	0	0	0	0	0	0	0	0	0
MSE	0	0	0	0	0	0	0	0	0	0	0	0	0	0	0
<b>TALA GESSADA EM U</b>															
MSD	0	0	0	0	0	0	0	0	0	0	0	0	0	0	0
MSE	0	0	0	0	0	0	0	0	0	0	0	0	0	0	0
<b>TALA GESSADA PARA COTOVELO</b>															
<b>PUNÇÃO</b>															
MSD	0	0	0	0	0	0	0	0	0	0	0	0	0	0	0
MSE	0	0	0	0	0	0	0	0	0	0	1	0	0	0	1
<i>Regulação CROSS Ortopedia</i>															
<b>IMOBILIZAÇÃO MJ/OITO</b>	0	0	0	0	1	0	0	0	0	0	0	0	0	0	1
<b>TOTAL</b>	5	11	4	1	6	8	3	4	2	1	5	5	0	0	55

SAME – Serviço de Arquivamento Médico e Estatística – Novembro

CONTROLE SAME - SERVIÇO DE ARQUIVO MÉDICO E ESTATÍSTICA																														
FEVEREIRO																														
HOSPITAL SANTO ANTÔNIO	RECEBIDOS																													
DIA	1	2	3	4	5	6	7	8	9	10	11	12	13	14	15	16	17	18	19	20	21	22	23	24	25	26	27	28	29	TOTAL
CREAS	0	0	0	0	0	0	0	0	0	0	0	0	0	0	0	0	0	0	0	0	0	0	0	0	0	0	0	0	0	0
CONSELHO TUTELAR	0	0	0	0	0	0	0	0	0	0	0	0	0	0	0	0	0	0	0	0	0	0	0	0	0	0	0	0	0	0
DELEGACIA	0	0	0	0	24	0	0	0	0	0	0	10	0	0	0	0	0	0	0	0	0	0	0	0	0	0	0	0	0	34
TRT 15 REGIÃO	0	0	0	0	0	0	0	0	0	0	0	0	0	0	0	0	0	0	0	0	0	0	0	0	0	0	0	0	0	
FORUM	0	0	0	0	0	0	0	0	0	0	0	0	0	0	0	0	0	0	0	0	0	0	0	0	0	0	0	0	0	
PEDIDO PESSOAL	0	0	0	2	1	1	0	0	0	0	1	1	0	0	0	0	0	0	0	0	0	0	0	0	0	0	1	0	1	0
<b>TOTAL</b>	<b>0</b>	<b>0</b>	<b>0</b>	<b>2</b>	<b>25</b>	<b>1</b>	<b>0</b>	<b>0</b>	<b>0</b>	<b>0</b>	<b>1</b>	<b>11</b>	<b>0</b>	<b>0</b>	<b>0</b>	<b>0</b>	<b>0</b>	<b>0</b>	<b>0</b>	<b>0</b>	<b>0</b>	<b>0</b>	<b>0</b>	<b>0</b>	<b>0</b>	<b>1</b>	<b>0</b>	<b>1</b>	<b>0</b>	<b>42</b>
HOSPITAL SANTO ANTÔNIO	ENVIADOS																													
DIA	1	2	3	4	5	6	7	8	9	10	11	12	13	14	15	16	17	18	19	20	21	22	23	24	25	26	27	28	29	TOTAL
CREAS	0	0	0	0	0	0	0	0	0	0	0	0	0	0	0	0	0	0	0	0	0	0	0	0	0	0	0	0	0	0
CONSELHO TUTELAR	0	0	0	0	0	0	0	0	0	0	0	0	0	0	0	0	0	0	0	0	0	0	0	0	0	0	0	0	0	0
DELEGACIA	0	0	0	0	0	0	0	0	0	0	0	0	0	0	0	0	0	0	0	0	0	0	0	0	0	0	0	0	0	0
TRT 15 REGIÃO	0	0	0	0	0	0	0	0	0	0	0	0	0	0	0	0	0	0	0	0	0	0	0	0	0	0	0	0	0	0
FORUM	0	0	0	0	0	0	0	0	0	0	0	0	0	0	0	0	0	0	0	0	0	0	0	0	0	0	0	0	0	0
PEDIDO PESSOAL	0	0	0	1	0	1	0	0	0	0	0	0	0	0	0	0	0	0	0	0	0	0	0	2	0	0	0	3	0	0
<b>TOTAL</b>	<b>0</b>	<b>0</b>	<b>0</b>	<b>1</b>	<b>0</b>	<b>1</b>	<b>0</b>	<b>0</b>	<b>0</b>	<b>0</b>	<b>0</b>	<b>0</b>	<b>0</b>	<b>0</b>	<b>0</b>	<b>0</b>	<b>0</b>	<b>0</b>	<b>0</b>	<b>0</b>	<b>0</b>	<b>0</b>	<b>2</b>	<b>0</b>	<b>0</b>	<b>0</b>	<b>3</b>	<b>0</b>	<b>0</b>	<b>7</b>

Controle de Oxigenoterapia Domiciliar - Novembro

NOME	1	2	3	4	5	6	7	8	9	10	11	12	13	14	15	16	17	18	19	20	21	22	23	24	25	26	27	28	29	TOTAL
BENEDITO SANTOS	0	0	0	0	0	0	0	0	0	0	0	0	0	0	0	0	0	0	0	0	0	1	0	0	0	0	0	0	0	1
CARLOS NUNES DA SILVA	0	0	0	0	0	0	0	0	0	0	0	0	0	0	0	0	0	0	0	0	0	0	0	0	0	0	0	0	0	0
DORALICE SABOROSA HEUCK OLIVEIRA	0	0	0	0	0	0	0	1	0	0	0	0	0	1	0	0	0	0	0	0	0	0	0	0	0	0	0	0	1	3
JOSÉ APARECIDO TAVARES	0	0	0	0	0	0	0	0	0	0	0	0	0	0	0	0	0	0	0	0	0	0	0	1	0	0	0	0	0	1
JUSCÉLIA DOS SANTOS LEAL	0	0	0	0	0	0	0	0	0	0	0	0	0	0	0	0	0	0	0	0	0	0	0	0	0	0	0	1	0	1
LUIZ SERGIO POLVORA	0	0	0	0	0	0	0	0	0	0	0	0	0	0	0	0	0	0	0	0	0	0	0	0	0	0	0	0	0	0
LUCINDA GOLCALVES DA VEIGA	0	0	0	0	0	0	0	0	0	0	0	0	0	0	0	0	0	1	0	0	0	0	0	0	0	0	0	0	0	1
LUZIA PINTO DE LARA	0	0	0	0	0	0	0	0	0	0	0	0	0	0	0	0	0	0	0	0	0	0	0	0	0	0	0	0	0	0
MAURINA DO CARMO LOPES	0	0	0	0	0	0	0	0	0	0	0	0	0	0	0	0	0	0	0	0	0	0	0	0	0	0	0	0	0	0
NEUZA CAMARGO FREIRE	0	0	0	0	0	0	1	0	0	0	0	0	0	1	0	1	0	0	0	0	0	0	0	0	0	0	0	0	0	3
PEDRO PEREIRA LIMA	0	0	0	0	0	0	0	0	0	0	0	0	0	1	0	0	0	0	0	1	0	0	0	0	0	0	0	0	0	2
SAYOKO NAKAYABU DE CAMARGO	0	0	0	0	0	0	0	0	0	0	0	0	0	0	0	0	0	0	0	0	0	0	0	0	0	0	0	0	0	0
<b>TOTAL</b>	<b>0</b>	<b>0</b>	<b>0</b>	<b>0</b>	<b>0</b>	<b>0</b>	<b>1</b>	<b>1</b>	<b>0</b>	<b>0</b>	<b>0</b>	<b>0</b>	<b>0</b>	<b>3</b>	<b>0</b>	<b>1</b>	<b>0</b>	<b>1</b>	<b>0</b>	<b>1</b>	<b>0</b>	<b>1</b>	<b>0</b>	<b>0</b>	<b>1</b>	<b>0</b>	<b>0</b>	<b>1</b>	<b>1</b>	<b>12</b>

## CONCLUSÃO

Este Relatório é pertinente ao período de 01 a 29 de janeiro de 2020, no que tange aos dados de atendimento / estatística do plano de trabalho. Todo esforço é realizado visando um atendimento humanizado e de qualidade voltado para o bem estar do paciente e também dos colaboradores. Podemos ainda notar que dos atendimentos realizados, 1.825 são classificados azul e 1.369 como verde, casos que poderiam ser resolvidos a nível de UBS. Apenas 181 referem-se a atendimentos de urgência/emergência, e desse somente 6 classificados como vermelho. Do total de atendimentos realizados 119 pacientes permaneceram em observação por até 12 horas e 24 por até 24 horas. A meta de consultas de ortopedia não foi atingida (ortopedista, funcionário da prefeitura abonou 1 dia). Devemos também levar em consideração de fevereiro tem 29 dias.

Aproveitamos a oportunidade para externar nossos protestos de elevada estima e distintas considerações.

Juquiá/ SP, 25 de março de 2020.

**MARIA LUIZA DAS GRAÇAS NUNES**

DIRETORA EXECUTIVA  
FENIX DO BRASIL SAÚDE – GESTÃO E DESENVOLVIMENTO DE POLITICAS PÚBLICAS DE SAÚDE



Prefeitura Municipal de Juquiá  
Contrato de Gestão nº 01/2017  
Processo nº 747/2017

Rua Diamante Preto nº 47 – Chácara California – S.P. CEP 03317-040

E-mail: [fenixbrasilsaude@outlook.com](mailto:fenixbrasilsaude@outlook.com)

CNPJ 64.29.101/0001-78

Tel: 55 (11) 2092-6787