

OF. HSA 077/2020

Juquiá/ SP, 08 de abril de 2020.

Ref.: APRESENTAÇÃO DE CONTAS de 01 a 31 de março de 2020.

À
PREFEITURA DO MUNICÍPIO DE JUQUIÁ
At. Diretoria Municipal de Saúde.

Ref.: **CONTRATO nº 01/2017 Processo nº 747/2017: Gestão do Hospital Santo Antônio em conformidade com o Edital e anexos do Chamamento Público nº 03/2017**

Encaminhamos documentos referentes ao Relatório Administrativo Financeiro do Contrato de Gestão do HOSPITAL SANTO ANTONIO, bem como o **RELATORIO DE AVALIAÇÃO DA EXECUÇÃO DO CONTRATO** do período de **01 a 31 de março de 2020**.

Na oportunidade, reiteramos os nossos protestos de elevada estima e distinta consideração.

Atenciosamente,

MARIA LUIZA DAS GRAÇAS NUNES

DIRETORA EXECUTIVA
FENIX DO BRASIL SAÚDE – GESTÃO E DESENVOLVIMENTO DE POLÍTICAS PÚBLICAS DE SAÚDE

CONTRATANTE: PREFEITURA MUNICIPAL DE JUQUIÁ
CONTRATADA: O.S.S. FENIX DO BRASIL SAÚDE GESTÃO E DESENVOLVIMENTO DE
POLÍTICAS PÚBLICAS DE SAÚDE

CONTRATO DE GESTÃO Nº 01/2017

PROCESSO Nº 747/2017

RELATORIO DE AVALIAÇÃO DA EXECUÇÃO DO CONTRATO
ATESTADO DE EXECUÇÃO 32/12

O presente relatório apresenta os resultados obtidos no período de **01 a 31 de março de 2020**, com a execução do Contrato de Gestão celebrado entre a Prefeitura Municipal de Juquiá e a O.S.S. FENIX DO BRASIL SAÚDE – GESTÃO E DESENVOLVIMENTO DE POLÍTICAS PÚBLICAS DE SAÚDE para efetivação do contrato de gestão para administrar os serviços do Hospital Santo Antônio.

Salientamos que a Prefeitura Municipal de Juquiá, definiu as bases do Contrato de Gestão, assim como realiza por meio da Diretoria Municipal de Saúde, o processo contínuo de acompanhamento e avaliação das ações previstas no contrato, em conformidade com os princípios norteadores do Sistema Único de Saúde – SUS.

O presente relatório tem como objetivo apresentar as análises, avaliações e realizações de maior relevância ocorridas no mês, observado no Contrato de Gestão dos Serviços prestados no Hospital Santo Antônio.

A proposta do Contrato de Gestão, é oferecer os serviços de pronto atendimento de urgência e emergência em saúde, demanda espontânea, através de médico generalista plantonista e equipe de enfermagem, assim como realização de exames diagnósticos complementares disponíveis na unidade e necessários para o tratamento do paciente podendo permanecer em observação por 6, 12 e 24 horas ou em regime de internação após 24 horas, buscando a resolubilidade pontuada.

Essa expectativa associada ao estado geral da unidade, tanto no que tange ao parque de recursos tecnológicos quanto a estrutura física e recursos humanos, fez com que todos os profissionais trabalhassem muito mais, reagindo aos acontecimentos do que agindo de forma, planejada, preventiva e organizada para programar as melhores soluções.

Cabe ressaltar que o Contrato de Gestão tem duração determinada e doutrinariamente, prevê uma série de metas quantitativas e qualitativas que deverão ser plenamente realizadas mediante aplicação dos recursos repassados à O.S.S e também daqueles sob controle do município.

Apesar de estabelecer o “que” não defini o “como” e nem determina o “quando”, razão de ser necessário o planejamento das atividades que deverão ser desencadeadas, através do estabelecimento de um plano de ação técnico e tático.

Diante deste cenário, os esforços da equipe foram canalizados para a obtenção dos objetivos estratégicos:

- Assegurar o abastecimento de insumos essenciais ao trabalho;
- Proporcionar um atendimento mais humanizado aos pacientes;
- Garantir cobertura médica e técnica adequada para atendimento aos pacientes;
- Reversão da opinião pública sobre a qualidade dos serviços recebidos;
- Adequação dos recursos humanos;

Ações contínuas

PROJETOS/ESTUDOS	RESULTADOS OBTIDOS/ESPERADOS
Redimensionamento do quadro de pessoal	Atendimento das metas pactuadas no Contrato de Gestão.
Avaliação e regularização da relação contratual do corpo clínico	Assistência Integral e de qualidade ao paciente.
Aquisição e Implantação do Sistema Integrado de Gestão	Aumento do controle da capacidade de armazenamento e da velocidade de processamento e tomada de decisões.
Uniformização de todos os colaboradores	Melhoria da autoestima e identificação dos servidores
Identificação de todos os colaboradores com crachá e controle de ponto	Controle de acesso e circulação; redução de faltas e horas extras; aumento da segurança no ambiente de trabalho.
Reformulação do Sistema de Informação/Estatística	Ferramentas que possibilitam tomadas de decisões mais seguras e focadas na produtividade dos serviços.

Elaboração dos manuais dos serviços administrativos	Busca da excelência no desenvolvimento da assistência: cada um sabe seu papel.
Rotinas e Protocolo	Elaboração dos protocolos referentes aos serviços de P.A.

A fiscalização do presente Contrato Emergencial é realizada através de procedimentos de supervisão direta ou indireta no local, observando o cumprimento das condições estabelecidas em contrato e de quaisquer outros dados pertinentes ao controle e avaliação dos serviços prestados, e ainda, em situações excepcionais, podendo determinar-se auditoria especializada.

DESCRIÇÃO DA AÇÃO:

Prestação de serviços à população usuária do SUS - Sistema Único de Saúde, especialmente o disposto na Lei Orgânica da Saúde (Lei Federal nº 8.080, de 19 de setembro de 1990), com observância dos princípios veiculados pela legislação, e em especial:

- ↻ Universalidade de acesso aos serviços de saúde;
- ↻ Integralidade de assistência, entendida como sendo o conjunto articulado e contínuo das ações e serviços preventivos e curativos, individuais e coletivos, exigidos para cada caso em todos os níveis de complexidade ambulatoria do sistema, em atuação conjunta com os demais equipamentos do Sistema Único de Saúde existente no Município;
- ↻ Gratuidade de assistência, sendo vedada a cobrança em face de pacientes ou seus representantes;
- ↻ Preservação da autonomia das pessoas na defesa de sua integridade física e moral;
- ↻ Igualdade da assistência à saúde, sem preconceitos ou privilégios de qualquer espécie;
- ↻ Direito de informação às pessoas assistidas, sobre sua saúde;
- ↻ Divulgação de informação quanto ao potencial dos serviços de saúde e a sua utilização pelo usuário;
- ↻ Fomento dos meios para participação da comunidade;
- ↻ Prestação dos serviços com qualidade e eficácia, utilizando-se dos equipamentos de modo adequado e eficaz;

- ↻ A gratuidade das ações e dos serviços de saúde executados no âmbito deste Contrato;
- ↻ A prescrição de medicamentos, observados a Política Nacional de Medicamentos;
- ↻ O atendimento humanizado, de acordo com a PNH – Política Nacional de Humanização SUS;
- ↻ A observação integral dos protocolos técnicos de atendimentos e regulamentos estabelecidos pelo Ministério da Saúde e demais gestores do SUS;
- ↻ O estabelecimento de metas e indicadores de qualidade para todas as atividades de saúde decorrentes do Contrato de Gestão;
- ↻ O acompanhamento do Contrato de Gestão será realizado através da Comissão de Avaliação e Acompanhamento.

RELATÓRIO ASSISTENCIAL 01 a 31 DE MARÇO DE 2020



SUMÁRIO

BREVE RELATO	8
EXAMES LABORATORIAIS	9
ACOLHIMENTO	9
TRANSPORTE DE PACIENTES URGENCIA/EMERGENCIA	9
PRODUÇÃO HOSPITALAR	11
PRODUTIVIDADE MEDICA	12
SERVIÇO DE APOIO DIAGNOSTICO EM IMAGEM RX	19
ATENDIMENTO POR CLASSIFICAÇÃO DE RISCO	21
MAPA DE PROCEDIMENTO AMBULATORIAL	21
ORIGEM DOS PACIENTES (POSTO/BAIRRO)	22
CONTROLE DE PACIENTES EXTERNOS	23
METAS	24
NUTRIÇÃO E DIETETICA	25
LAVANDERIA	26
PROCEDIMENTOS DE IMOBILIZAÇÃO ORTOPEDICA	27
SAME	29
OXIGENOTERAPIA	30
CONCLUSÃO	31
COPIA PESQUISAS DE SATIFAÇÃO	32
PAUTA DAS REUNIÕES REALIZADAS EM 06, 18 E 20 DE MARÇO	37

BREVE RELATO

Pelo presente relato do contrato em questão, que iniciou-se em 21 de agosto de 2017, demos continuidade a gestão do hospital Santo Antônio, uma vez que já havia um contrato emergencial em andamento. Vale ressaltar que novas implantações são realizadas tomando-se como base as necessidades apresentadas.

Frente a pandemia do COVID-19, foram realizados reuniões/treinamento para maior efetividade e resolutividade no enfrentamento da mesma:

- 06 de março de 2020: COVID 19 – Protocolo laboratorial para a coleta, acondicionamento e transporte de amostras biológicas para a investigação de COVID-19, com a equipe de enfermeiros do Hospital Santo Antônio;
- 18 de março de 2020: Adaptações no Hospital Santo Antônio – treinamento para acolhimento de possíveis suspeitas de infecção por coronavírus, com a equipe de enfermeiros de enfermeiros do Hospital Santo Antônio;
- 20 de março de 2020: treinamento para a coleta e acondicionamento de amostras biológicas para detecção em casos suspeitos de COVID-19, com a participação da vigilância e coordenadoria das unidades básicas do município de Juquiá .

Sendo assim continuamos a trabalhar para a melhoria da qualidade de atendimento dos usuários e das condições de trabalho dos colaboradores visando alcançar um trabalho de excelência.

EXAMES LABORATORIAIS

Realizada somente a coleta pela Equipe de Enfermagem, conforme prescrição médica e após são encaminhados para Laboratório responsável (contratante Prefeitura Municipal de Jiquiá) - exames atendidos na sua totalidade conforme demanda.

ACOLHIMENTO

PESQUISA DE SATISFAÇÃO

	Excelente	Muito bom	Bom	Ruim	Péssimo
Serviço de Enfermagem	03	02			
Serviço de Nutrição	02	02			
Corpo Clínico	02	03			
Serviço de Recepção	01	04			
Serviço de Higienização		04	01		
Serviço de Transporte		03			
Serviço de RX		04			

Foram compiladas 5 fichas de satisfação

ATENDIMENTO E TRANSPORTE DE PACIENTES DE URGÊNCIA E EMERGÊNCIA.

Ambulância

REGULAÇÕES MARÇO/2020	
	Total
REGISTRO (HSJ)	55
SETE BARRAS	1
PARIQUERA-AÇU (HRLB)	8
MIRACATU	1
SUB TOTAL	65
SUB TOTAL 192	251
TOTAL	316

ANO	CONTROLE DE REGULAÇÕES E TRANSFERÊNCIAS									
MARÇO - 2020										
2020	VIATURA - PLACA	MOTORISTA	DIURNO	MOTORISTA--	NOTURNO	KM-- INICIAL	KM-- FINAL	192	TRANSF.	DESTINO
01/mar	ERA-4339--PEUGEUT-FQI 7574--DUCATO	MARCOS-	07:00 AS 19:00	JEAN-	19:00 AS 07:00	252436-63718-63736	252495-63736-63850	8	2	REGISTRO
02/mar	ERA-4339--PEUGEUT-FQI 7574--DUCATO	RIVALDO-	07:00 AS 19:00	TIAGO-	19:00 AS 07:00	63850-252496-63850-252515-	63850-252515-63866-252519-	11	1	REGISTRO
03/mar	ERA-4339--PEUGEUT-FQI 7574--DUCATO	CLENILTON-MARCOS	07:00 AS 19:00	JEAN-	19:00 AS 07:00	63866-63869-63926-252520-	63869-63926-63935-252611-	//	0	0
04/mar	ERA-4339--PEUGEUT-FQI 7574--DUCATO	RIVALDO-CLENILTON	07:00 AS 19:00	TIAGO-	19:00 AS 07:00	63935-64087-252611-252616-	64087-64431-252616-252694-	13	2	REGISTRO
05/mar	ERA-4339--PEUGEUT-FQI 7574--DUCATO	MARCOS-CLENILTON	07:00 AS 19:00	JEAN-	19:00 AS 07:00	64431-64433-64438-252694-	64433-64438-64457-252783-	7	0	0
06/mar	ERA-4339--PEUGEUT-FQI 7574--DUCATO	RIVALDO-	07:00 AS 19:00	TIAGO-	19:00 AS 07:00	64437-252783-	64783-252955-	11	5	REGISTRO-PARIQUERA-ÇU
07/mar	ERA-4339--PEUGEUT-FQI 7574--DUCATO	MARCOS	07:00 AS 19:00	JEAN-	19:00 AS 07:00	64783-64823-252956-	64823-64827-252956-	2	1	REGISTRO
08/mar	ERA-4339--PEUGEUT-FQI 7574--DUCATO	RIVALDO-	07:00 AS 19:00	TIAGO-	19:00 AS 07:00	64827-64910-252956-	64910-65023-252974-	10	2	REGISTRO
09/mar	ERA-4339--PEUGEUT-	CLENILTON-	07:00 AS 19:00	JEAN-	19:00 AS 07:00	65023-65269-	65269-65292-	7	2	REGISTRO
10/mar	ERA-4339--PEUGEUT-FQI 7574--DUCATO	RIVALDO-CLENILTON	07:00 AS 19:00	TIAGO-	19:00 AS 07:00	65292-65442-253057-	65442-65445-253223-	11	4	REGISTRO
11/mar	ERA-4339--PEUGEUT-	MARCOS-	07:00 AS 19:00	TIAGO-	19:00 AS 07:00	65455-65464-	65464-65567-	11	1	REGISTRO
12/mar	ERA-4339--PEUGEUT-	RIVALDO-	07:00 AS 19:00	TIAGO-	19:00 AS 07:00	65567-65689-	65689-65829-	9	3	REGISTRO
13/mar	ERA-4339--PEUGEUT-	MARCOS-	07:00 AS 19:00	JEAN-	19:00 AS 07:00	65829-99201-	66201-66216-	7	5	REGISTRO-PARIQUERA-ÇU
14/mar	ERA-4339--PEUGEUT-	CLENILTON-	07:00 AS 19:00	JEAN-	19:00 AS 07:00	66216-66321-	66321-66466-	11	2	REGISTRO-
15/mar	ERA-4339--PEUGEUT-EEE-9775--MASTER	MARCOS-	07:00 AS 19:00	CLENILTON-	19:00 AS 07:00	117374-66466-66489-	117512-66489-66586-	7	3	REGISTRO-MIRACACTU
16/mar	ERA-4339--PEUGEUT-	RIVALDO-	07:00 AS 19:00	CLENILTON-	19:00 AS 07:00	66586-66739-	66739-66741-	5	2	REGISTRO
17/mar	ERA-4339--PEUGEUT-	MARCOS-	07:00 AS 19:00	JEAN-	19:00 AS 07:00	66741-66910-	66910-67034-	3	3	REGISTRO-PARIQUERA-ÇU
18/mar	ERA-4339--PEUGEUT-EEE-9775--MASTER	RIVALDO-SAMAR-	07:00 AS 19:00	CLENILTON-	19:00 AS 07:00	67034-118213-67198-	67198-118338-67216-	11	3	REGISTRO-PARIQUERA-ÇU
19/mar	ERA-4339--PEUGEUT-EEE-9775--MASTER	MARCOS-	07:00 AS 19:00	JEAN-	19:00 AS 07:00	67216-118338-67220-	67220-118381-67228-	6	0	0
20/mar	ERA-4339--PEUGEUT-	RIVALDO-	07:00 AS 19:00	CLENILTON-	19:00 AS 07:00	67228-67309-	67309-67316-	5	1	REGISTRO
21/mar	ERA-4339--PEUGEUT-EEE-9775--MASTER	MARCOS-	07:00 AS 19:00	JEAN-	19:00 AS 07:00	67316-118381-167317-	67316-118510-67326-	5	1	PARIQUERA-ÇU
22/mar	ERA-4339--PEUGEUT-EEE-9775--MASTER	RIVALDO-	07:00 AS 19:00	CLENILTON-	19:00 AS 07:00	67326-118510-118515-	67326-118515-118726-	6	1	REGISTRO
23/mar	EEE-9775--MASTER----	MARCOS-	07:00 AS 19:00	JEAN-	19:00 AS 07:00	118726-118977-	118977-118987-	5	3	REGISTRO
24/mar	ERA-4339--PEUGEUT-EEE-9775--MASTER	RIVALDO-	07:00 AS 19:00	CLENILTON-	19:00 AS 07:00	118987-119260-67329-	119260-119266-674443-	3	4	REGISTRO-PARIQUERA-ÇU
25/mar	ERA-4339--PEUGEUT-EEE-9775--MASTER	MARCOS-	07:00 AS 19:00	JEAN-	19:00 AS 07:00	119266-67443-119294-	119294-67443-119372-	11	2	REGISTRO
26/mar	EEE-9775--MASTER----	RIVALDO-	07:00 AS 19:00	CLENILTON-	19:00 AS 07:00	119372-119494-	119494-119525-	5	1	REGISTRO
27/mar	EEE-9775--MASTER----	MARCOS-	07:00 AS 19:00	JEAN-	19:00 AS 07:00	119525-119705-	119705-119795-	16	?	REGISTRO
28/mar	EEE-9775--MASTER----	RIVALDO-	07:00 AS 19:00	CLENILTON-	19:00 AS 07:00	119795-119937-	119937-120259-	6	5	REGISTRO-PARIQUERA-ÇU
29/mar	EEE-9775--MASTER----	MARCOS-	07:00 AS 19:00	JEAN-	19:00 AS 07:00	120259-119325-	120325-119334-	5	0	0
30/mar	EEE-9775--MASTER----	RIVALDO-	07:00 AS 19:00	CLENILTON-	19:00 AS 07:00	120334-120449-	120449-120485-	9	1	REGISTRO
31/mar	EEE-9775--MASTER----	MARCOS-	07:00 AS 19:00	JEAN-	19:00 AS 07:00	120485-120629-	120629-120648-	14	2	REGISTRO
SUB-TOTAL								251	65	

ASSISTÊNCIA HOSPITALAR E AMBULATORIAL
INDICADOR HOSPITALAR E AMBULATORIAL

CENSO DIÁRIO	FEVEREIRO 2020																															Tot			
	01	02	03	04	05	06	07	08	09	10	11	12	13	14	15	16	17	18	19	20	21	22	23	24	25	26	27	28	29	30	31				
Pac. Passaram Mês ant.																																			
Admissão																																			
Altas																																			
Transferências																																			
Óbitos < 24 hs	0	0	1	0	0	0	0	1	0	0	0	0	0	0	0	0	0	0	0	0	0	0	0	0	0	0	0	0	0	0	0	0	2		
Óbitos > 24 hs																																			
N.º de Cons. Especializadas Ambul.																																			
N.º de Cons. Urg. e Emerg. Ambul.																																			
N de Cons. em Observ. 06h Amb	2	2	3	4	1	3	0	3	3	1	4	1	2	0	1	1	0	4	3	0	0	0	2	2	1	0	2	0	1	1	2	49			
N de Cons. em Observ. 12h Amb.	2	0	2	6	3	2	1	2	4	1	2	4	4	4	2	1	4	0	1	0	2	0	0	2	0	1	2	0	0	1	0	53			
N.º de Proced. Ambulatoriais (Ambul.)																																			
N.º de Cons. Ortopedia	*	*	*	*	*	*	*	*	*	*	*	*	*	*	*	*	*	*	*	*	*	*	*	*	*	*	*	2							21
N.º de Cons. Urg. e Emerg. Hosp.	97	139	130	147	157	129	118	105	166	150	137	149	143	111	116	146	145	130	89	78	54	23	70	48	58	58	73	64	58	75	64	3.227			
Nº de Fichas Abertas (med. E RX)	108	149	140	153	165	148	129	109	177	163	144	154	161	118	127	156	156	139	94	87	59	26	86	51	62	60	79	70	65	85	74	3.494			
N.º de Proced. Ambulatoriais (Hosp.)																																			
N.º de Cons. em INTERN. 24h	0	0	0	0	1	0	0	0	0	1	0	1	1	1	2	0	0	0	0	1	1	0	0	0	0	0	0	1	0	0	0	10			
No. Exames Raio-X																																			
N.º cirurgia emergência																																			
N.º de partos normais																																			
N.º de cesárias																																			
TOTAL																																			

N.º DE LEITO 16	MÉDIA PACIENTE DIA 133,3	TAXA DE PERMANÊNCIA	TAXA DE OCUPAÇÃO
TAXA DE INF. HOSPITALAR	TAXA DE MORTALIDADE HOSPITALAR	TAXA DE MORTALIDADE INSTITUCIONAL	TAXA DE MORTALIDADE OPERATÓRIA
MÉDIA MÊS DE PARTOS NORMAIS	MÉDIA MÊS DE CESÁRIAS	TAXA DE CESÁRIAS	TAXA DE CESÁRIAS EM PRIMIPARAS
TAXA DE INF. PUERPERAL REL. PARTOS NORMAIS	TAXA DE INFECÇÃO EM CESÁREA	TAXA DE MORTALIDADE MATERNA	TAXA MORTALIDADE NEONATAL

(*) férias do ortopedista.

PRODUTIVIDADE MÉDICA												
DATA: 01/03/2020												
PERÍODO: (0h-8h)			PERÍODO: (8h-20h)			PERÍODO: (20h-0h)						
NOME		QUANTIDADE DE ATENDIMENTO	NOME		QUANTIDADE DE ATENDIMENTO	NOME		QUANTIDADE DE ATENDIMENTO	CONSULTAS	RAIO X / MEDICAÇÃO	F.A ABERTAS	
MÉDICO 1	FERNANDO	3	MÉDICO 1	FERNANDO	37	MÉDICO 1	FERNANDO	2	97	11	108	
MÉDICO 2	DANIEL	5	MÉDICO 2	JORGE	43	MÉDICO 2	JORGE	7				
TOTAL		8	TOTAL		80	TOTAL		9				
DATA: 02/03/2020												
PERÍODO: (0h-8h)			PERÍODO: (8h-20h)			PERÍODO: (20h-0h)						
NOME		QUANTIDADE DE ATENDIMENTO	NOME		QUANTIDADE DE ATENDIMENTO	NOME		QUANTIDADE DE ATENDIMENTO	CONSULTAS	RAIO X / MEDICAÇÃO	F.A ABERTAS	
MÉDICO 1	FERNANDO	0	MÉDICO 1	REMMY	59	MÉDICO 1	REMMY	11	139	10	149	
MÉDICO 2	JORGE	5	MÉDICO 2	JORGE	56	MÉDICO 2	VICTOR	8				
TOTAL		5	TOTAL		115	TOTAL		19				
DATA: 03/03/2020												
PERÍODO: (0h-8h)			PERÍODO: (8h-20h)			PERÍODO: (20h-0h)						
NOME		QUANTIDADE DE ATENDIMENTO	NOME		QUANTIDADE DE ATENDIMENTO	NOME		QUANTIDADE DE ATENDIMENTO	CONSULTAS	RAIO X / MEDICAÇÃO	F.A ABERTAS	
MÉDICO 1	VICTOR	3	MÉDICO 1	DANIEL	57	MÉDICO 1	ASDRUBAL	12	130	10	140	
MÉDICO 2	REMI	2	MÉDICO 2	JORGE	52	MÉDICO 2	DANIEL	4				
TOTAL		5	TOTAL		109	TOTAL		16				
DATA: 04/03/2020												
PERÍODO: (0h-8h)			PERÍODO: (8h-20h)			PERÍODO: (20h-0h)						
NOME		QUANTIDADE DE ATENDIMENTO	NOME		QUANTIDADE DE ATENDIMENTO	NOME		QUANTIDADE DE ATENDIMENTO	CONSULTAS	RAIO X / MEDICAÇÃO	F.A ABERTAS	
MÉDICO 1	ASDRUBAL	1	MÉDICO 1	VALDECIR	54	MÉDICO 1	VALDECIR	15	147	6	153	
MÉDICO 2	DANIEL	4	MÉDICO 2	DAYANE	71	MÉDICO 2	DAYANE	2				
TOTAL		5	TOTAL		125	TOTAL		17				
DATA: 05/03/2020												
PERÍODO: (0h-8h)			PERÍODO: (8h-20h)			PERÍODO: (20h-0h)						
NOME		QUANTIDADE DE ATENDIMENTO	NOME		QUANTIDADE DE ATENDIMENTO	NOME		QUANTIDADE DE ATENDIMENTO	CONSULTAS	RAIO X / MEDICAÇÃO	F.A ABERTAS	
MÉDICO 1	DAYANE	8	MÉDICO 1	MARIA HELEN	48	MÉDICO 1	CRISTIANE	29	157	8	165	
MÉDICO 2	VALDECIR	7	MÉDICO 2	CRISTIANE	65	MÉDICO 2	MARIA HELENA	0				
TOTAL		15	TOTAL		113	TOTAL		29				

DATA:06/03/2020											
PERÍODO: (0h-8h)			PERÍODO: (8h-20h)			PERÍODO: (20h-0h)			CONSULTAS	RAIO X / MEDICAÇÃO	F.A ABERTAS
NOME	QUANTIDADE DE ATENDIMENTO		NOME	QUANTIDADE DE ATENDIMENTO		NOME	QUANTIDADE DE ATENDIMENTO				
MÉDICO 1	MARIA HELEN	8	MÉDICO 1	JORGE	54	MÉDICO 1	VICTOR	12	129	19	148
MÉDICO 2	JORGE	1	MÉDICO 2	FERNANDO	49	MÉDICO 2	ASDRUBAL	5			
TOTAL		9	TOTAL		103	TOTAL		17			
DATA:07/03/2020											
PERÍODO: (0h-8h)			PERÍODO: (8h-20h)			PERÍODO: (20h-0h)			CONSULTAS	RAIO X / MEDICAÇÃO	F.A ABERTAS
NOME	QUANTIDADE DE ATENDIMENTO		NOME	QUANTIDADE DE ATENDIMENTO		NOME	QUANTIDADE DE ATENDIMENTO				
MÉDICO 1	ASDRUBAL	1	MÉDICO 1	MIRIAN	39	MÉDICO 1	ROMY	7	118	11	129
MÉDICO 2	VICTOR	5	MÉDICO 2	ROMY	52	MÉDICO 2	MIRIAN	14			
MÉDICO 3		6	TOTAL		91	TOTAL		21			
DATA:08/03/2020											
PERÍODO: (0h-8h)			PERÍODO: (8h-20h)			PERÍODO: (20h-0h)			CONSULTAS	RAIO X / MEDICAÇÃO	F.A ABERTAS
NOME	QUANTIDADE DE ATENDIMENTO		NOME	QUANTIDADE DE ATENDIMENTO		NOME	QUANTIDADE DE ATENDIMENTO				
MÉDICO 1	MIRIAN	3	MÉDICO 1	DANIEL	38	MÉDICO 1	DANIEL	5	105	4	109
MÉDICO 2	ROMMY	2	MÉDICO 2	JORGE	44	MÉDICO 2	JORGE	13			
TOTAL		5	TOTAL		82	TOTAL		18			
DATA:09/03/2020											
PERÍODO: (0h-8h)			PERÍODO: (8h-20h)			PERÍODO: (20h-0h)			CONSULTAS	RAIO X / MEDICAÇÃO	F.A ABERTAS
NOME	QUANTIDADE DE ATENDIMENTO		NOME	QUANTIDADE DE ATENDIMENTO		NOME	QUANTIDADE DE ATENDIMENTO				
MÉDICO 1	DANIEL	9	MÉDICO 1	JORGE	74	MÉDICO 1	REMMY	8	166	11	177
MÉDICO 2	JORGE	0	MÉDICO 2	REMMY	70	MÉDICO 2	VICTOR	5			
TOTAL		9	TOTAL		144	TOTAL		13			
DATA:10/03/2020											
PERÍODO: (0h-8h)			PERÍODO: (8h-20h)			PERÍODO: (20h-0h)			CONSULTAS	RAIO X / MEDICAÇÃO	F.A ABERTAS
NOME	QUANTIDADE DE ATENDIMENTO		NOME	QUANTIDADE DE ATENDIMENTO		NOME	QUANTIDADE DE ATENDIMENTO				
MÉDICO 1	VICTOR	4	MÉDICO 1	DANIEL	73	MÉDICO 1	FERNANDO	13	150	13	163
MÉDICO 2	REMMY	3	MÉDICO 2	JORGE	54	MÉDICO 2	ASDRUBAL	16			
TOTAL		7	TOTAL		127	TOTAL		29			

DATA:11/03/2020											
PERÍODO: (0h-8h)			PERÍODO: (8h-20h)			PERÍODO: (20h-0h)			CONSULTAS	RAIO X / MEDICAÇÃO	F.A ABERTAS
NOME	QUANTIDADE DE ATENDIMENTO	NOME	QUANTIDADE DE ATENDIMENTO	NOME	QUANTIDADE DE ATENDIMENTO	NOME	QUANTIDADE DE ATENDIMENTO	NOME			
MÉDICO 1	FERNANDO	6	MÉDICO 1	VALDECIR	63	MÉDICO 1	DAYANE	1			
MÉDICO 2	ASDRUBAL	2	MÉDICO 2	DAYANE	53	MÉDICO 2	VALDECIR	12			
TOTAL		8	TOTAL		116	TOTAL		13	137	7	144
DATA:12/03/2020											
PERÍODO: (0h-8h)			PERÍODO: (8h-20h)			PERÍODO: (20h-0h)			CONSULTAS	RAIO X / MEDICAÇÃO	F.A ABERTAS
NOME	QUANTIDADE DE ATENDIMENTO	NOME	QUANTIDADE DE ATENDIMENTO	NOME	QUANTIDADE DE ATENDIMENTO	NOME	QUANTIDADE DE ATENDIMENTO	NOME			
MÉDICO 1	VALDECIR	11	MÉDICO 1	MARIA HELEN	49	MÉDICO 1	MARIA HELENA	0			
MÉDICO 2	DAYANE	3	MÉDICO 2	CRISTIANE	68	MÉDICO 2	CRISTIANE	18			
TOTAL		14	TOTAL		117	TOTAL		18	149	5	154
DATA:13/03/2020											
PERÍODO: (0h-8h)			PERÍODO: (8h-20h)			PERÍODO: (20h-0h)			CONSULTAS	RAIO X / MEDICAÇÃO	F.A ABERTAS
NOME	QUANTIDADE DE ATENDIMENTO	NOME	QUANTIDADE DE ATENDIMENTO	NOME	QUANTIDADE DE ATENDIMENTO	NOME	QUANTIDADE DE ATENDIMENTO	NOME			
MÉDICO 1	MARIA HELEN	9	MÉDICO 1	FERNANDO	49	MÉDICO 1	ASDRUBAL	26			
MÉDICO 2	CRISTIANE	0	MÉDICO 2	JORGE	59	MÉDICO 2	X	0			
TOTAL		9	TOTAL		108	TOTAL		26	143	18	161
DATA:14/03/2020											
PERÍODO: (0h-8h)			PERÍODO: (8h-20h)			PERÍODO: (20h-0h)			CONSULTAS	RAIO X / MEDICAÇÃO	F.A ABERTAS
NOME	QUANTIDADE DE ATENDIMENTO	NOME	QUANTIDADE DE ATENDIMENTO	NOME	QUANTIDADE DE ATENDIMENTO	NOME	QUANTIDADE DE ATENDIMENTO	NOME			
MÉDICO 1	ASDRUBAL	5	MÉDICO 1	FERNANDO	50	MÉDICO 1	FERNANDO	12			
MÉDICO 2	FERNANDO	3	MÉDICO 2	VICTOR	35	MÉDICO 2	VICTOR	6			
TOTAL		8	TOTAL		85	TOTAL		18	111	7	118
DATA:15/03/2020											
PERÍODO: (0h-8h)			PERÍODO: (8h-20h)			PERÍODO: (20h-0h)			CONSULTAS	RAIO X / MEDICAÇÃO	F.A ABERTAS
NOME	QUANTIDADE DE ATENDIMENTO	NOME	QUANTIDADE DE ATENDIMENTO	NOME	QUANTIDADE DE ATENDIMENTO	NOME	QUANTIDADE DE ATENDIMENTO	NOME			
MÉDICO 1	FERNANDO	4	MÉDICO 1	FERNANDO	46	MÉDICO 1	DANIEL	14			
MÉDICO 2	VICTOR	1	MÉDICO 2	DANIEL	38	MÉDICO 2	FERNANDO	13			
TOTAL		5	TOTAL		84	TOTAL		27	116	11	127

DATA:16/03/2020											
PERÍODO: (0h-8h)			PERÍODO: (8h-20h)			PERÍODO: (20h-0h)			CONSULTAS	RAIO X / MEDICAÇÃO	F.A ABERTAS
NOME	QUANTIDADE DE ATENDIMENTO	NOME	QUANTIDADE DE ATENDIMENTO	NOME	QUANTIDADE DE ATENDIMENTO						
MÉDICO 1	DANIEL	5	MÉDICO 1	FELIPE	52	MÉDICO 1	FELIPE	12	146	10	156
MÉDICO 2	FELIPE	5	MÉDICO 2	REMMY	68	MÉDICO 2	REMMY	4			
TOTAL		10	TOTAL		120	TOTAL		16			
DATA:17/03/2020											
PERÍODO: (0h-8h)			PERÍODO: (8h-20h)			PERÍODO: (20h-0h)			CONSULTAS	RAIO X / MEDICAÇÃO	F.A ABERTAS
NOME	QUANTIDADE DE ATENDIMENTO	NOME	QUANTIDADE DE ATENDIMENTO	NOME	QUANTIDADE DE ATENDIMENTO						
MÉDICO 1	FELIPE	1	MÉDICO 1	JORGE	54	MÉDICO 1	ASDRUBAL	11	145	11	156
MÉDICO 2	REMMY	4	MÉDICO 2	DANIEL	64	MÉDICO 2	VICTOR	11			
TOTAL		5	TOTAL		118	TOTAL		22			
DATA:18/03/2020											
PERÍODO: (0h-8h)			PERÍODO: (8h-20h)			PERÍODO: (20h-0h)			CONSULTAS	RAIO X / MEDICAÇÃO	F.A ABERTAS
NOME	QUANTIDADE DE ATENDIMENTO	NOME	QUANTIDADE DE ATENDIMENTO	NOME	QUANTIDADE DE ATENDIMENTO						
MÉDICO 1	DAYANE	7	MÉDICO 1	DAYANE	45	MÉDICO 1	DAYANE	0	130	9	139
MÉDICO 2	VALDECIR	12	MÉDICO 2	VALDECIR	51	MÉDICO 2	VALDECIR	15			
TOTAL		19	TOTAL		96	TOTAL		15			
DATA:19/03/2020											
PERÍODO: (0h-8h)			PERÍODO: (8h-20h)			PERÍODO: (20h-0h)			CONSULTAS	RAIO X / MEDICAÇÃO	F.A ABERTAS
NOME	QUANTIDADE DE ATENDIMENTO	NOME	QUANTIDADE DE ATENDIMENTO	NOME	QUANTIDADE DE ATENDIMENTO						
MÉDICO 1	DAYANE	1	MÉDICO 1	MARIA HELEN	23	MÉDICO 1	CRISTIANE	9	89	5	94
MÉDICO 2	VALDECIR	5	MÉDICO 2	CRISTIANE	47	MÉDICO 2	MARIA HELENA	4			
TOTAL		6	TOTAL		70	TOTAL		13			
DATA:20/03/2020											
PERÍODO: (0h-8h)			PERÍODO: (8h-20h)			PERÍODO: (20h-0h)			CONSULTAS	RAIO X / MEDICAÇÃO	F.A ABERTAS
NOME	QUANTIDADE DE ATENDIMENTO	NOME	QUANTIDADE DE ATENDIMENTO	NOME	QUANTIDADE DE ATENDIMENTO						
MÉDICO 1	JORGE	4	MÉDICO 1	FERNANDO	27	MÉDICO 1	FERNANDO	7	78	9	87
MÉDICO 2	FERNANDO	7	MÉDICO 2	JORGE	29	MÉDICO 2	ASDRUBAL	4			
TOTAL		11	TOTAL		56	TOTAL		11			

DATA:21/03/2020											
PERÍODO: (0h-8h)			PERÍODO: (8h-20h)			PERÍODO: (20h-0h)					
NOME		QUANTIDADE DE ATENDIMENTO	NOME		QUANTIDADE DE ATENDIMENTO	NOME		QUANTIDADE DE ATENDIMENTO	CONSULTAS	RAIO X / MEDICAÇÃO	F.A ABERTAS
MÉDICO 1	FERNANDO	3	MÉDICO 1	ROMY	26	MÉDICO 1	MIRIAN	10	54	5	59
MÉDICO 2	ASDRUBAL	0	MÉDICO 2	MIRIAN	11	MÉDICO 2	ROMY	4			
TOTAL		3	TOTAL		37	TOTAL		14			
DATA:22/03/2020											
PERÍODO: (0h-8h)			PERÍODO: (8h-20h)			PERÍODO: (20h-0h)					
NOME		QUANTIDADE DE ATENDIMENTO	NOME		QUANTIDADE DE ATENDIMENTO	NOME		QUANTIDADE DE ATENDIMENTO	CONSULTAS	RAIO X / MEDICAÇÃO	F.A ABERTAS
MÉDICO 1	MIRIAN	3	MÉDICO 1	FERNANDO	5	MÉDICO 1	FERNANDO	4	23	3	26
MÉDICO 2	ROMMY	0	MÉDICO 2	JORGE	10	MÉDICO 2	JORGE	1			
TOTAL		3	TOTAL		15	TOTAL		5			
DATA:23/03/2020											
PERÍODO: (0h-8h)			PERÍODO: (8h-20h)			PERÍODO: (20h-0h)					
NOME		QUANTIDADE DE ATENDIMENTO	NOME		QUANTIDADE DE ATENDIMENTO	NOME		QUANTIDADE DE ATENDIMENTO	CONSULTAS	RAIO X / MEDICAÇÃO	F.A ABERTAS
MÉDICO 1	FERNANDO	5	MÉDICO 1	REMMY	31	MÉDICO 1	REMMY	3	70	16	86
MÉDICO 2	JORGE	5	MÉDICO 2	FELIPE	21	MÉDICO 2	FELIPE	3			
TOTAL		10	TOTAL		52	TOTAL		6			
DATA:24/03/2020											
PERÍODO: (0h-8h)			PERÍODO: (8h-20h)			PERÍODO: (20h-0h)					
NOME		QUANTIDADE DE ATENDIMENTO	NOME		QUANTIDADE DE ATENDIMENTO	NOME		QUANTIDADE DE ATENDIMENTO	CONSULTAS	RAIO X / MEDICAÇÃO	F.A ABERTAS
MÉDICO 1	FELIPE	2	MÉDICO 1	VICTOR	27	MÉDICO 1	VICTOR	4	48	3	51
MÉDICO 2	REMI	5	MÉDICO 2	DANIEL	7	MÉDICO 2	ASDRUBAL	3			
TOTAL		7	TOTAL		34	TOTAL		7			
DATA:25/03/2020											
PERÍODO: (0h-8h)			PERÍODO: (8h-20h)			PERÍODO: (20h-0h)					
NOME		QUANTIDADE DE ATENDIMENTO	NOME		QUANTIDADE DE ATENDIMENTO	NOME		QUANTIDADE DE ATENDIMENTO	CONSULTAS	RAIO X / MEDICAÇÃO	F.A ABERTAS
MÉDICO 1	DANIEL	6	MÉDICO 1	VALDECIR	18	MÉDICO 1	ROMY	7	58	4	62
MÉDICO 2	VICTOR	0	MÉDICO 2	DAYANE	20	MÉDICO 2	MIRIAN	7			
TOTAL		6	TOTAL		38	TOTAL		14			

DATA:26/03/2020											
PERÍODO: (0h-8h)			PERÍODO: (8h-20h)			PERÍODO: (20h-0h)			CONSULTAS	RAIO X / MEDICAÇÃO	F.A ABERTAS
NOME	QUANTIDADE DE ATENDIMENTO	NOME	QUANTIDADE DE ATENDIMENTO	NOME	QUANTIDADE DE ATENDIMENTO	NOME	QUANTIDADE DE ATENDIMENTO				
MÉDICO 1	ROMY	4	MÉDICO 1	CRISTIANE	29	MÉDICO 1	CRISTIANE	3	58	2	60
MÉDICO 2	MARIA HELEN	1	MÉDICO 2	MARIA HELEN	17	MÉDICO 2	MARIA HELENA	4			
TOTAL		5	TOTAL		46	TOTAL		7			
DATA:27/03/2020											
PERÍODO: (0h-8h)			PERÍODO: (8h-20h)			PERÍODO: (20h-0h)			CONSULTAS	RAIO X / MEDICAÇÃO	F.A ABERTAS
NOME	QUANTIDADE DE ATENDIMENTO	NOME	QUANTIDADE DE ATENDIMENTO	NOME	QUANTIDADE DE ATENDIMENTO	NOME	QUANTIDADE DE ATENDIMENTO				
MÉDICO 1	MARIA HELEN	7	MÉDICO 1	FERNANDO	26	MÉDICO 1	FERNANDO	5	73	6	79
MÉDICO 2	CRISTIANE	2	MÉDICO 2	JORGE	30	MÉDICO 2	SIMÕES	3			
TOTAL		9	TOTAL		56	TOTAL		8			
DATA:28/03/2020											
PERÍODO: (0h-8h)			PERÍODO: (8h-20h)			PERÍODO: (20h-0h)			CONSULTAS	RAIO X / MEDICAÇÃO	F.A ABERTAS
NOME	QUANTIDADE DE ATENDIMENTO	NOME	QUANTIDADE DE ATENDIMENTO	NOME	QUANTIDADE DE ATENDIMENTO	NOME	QUANTIDADE DE ATENDIMENTO				
MÉDICO 1	FERNANDO	6	MÉDICO 1	MIRIAN	21	MÉDICO 1	MIRIAN	7	64	6	70
MÉDICO 2	SIMÕES	1	MÉDICO 2	ROMY	25	MÉDICO 2	ROMY	4			
TOTAL		7	TOTAL		46	TOTAL		11			
DATA:29/03/2020											
PERÍODO: (0h-8h)			PERÍODO: (8h-20h)			PERÍODO: (20h-0h)			CONSULTAS	RAIO X / MEDICAÇÃO	F.A ABERTAS
NOME	QUANTIDADE DE ATENDIMENTO	NOME	QUANTIDADE DE ATENDIMENTO	NOME	QUANTIDADE DE ATENDIMENTO	NOME	QUANTIDADE DE ATENDIMENTO				
MÉDICO 1	MIRIAN	3	MÉDICO 1	FERNANDO	21	MÉDICO 1	FERNANDO	4	58	7	65
MÉDICO 2	ROMY	6	MÉDICO 2	SIMÕES	22	MÉDICO 2	JORGE	2			
TOTAL		9	TOTAL		43	TOTAL		6			
DATA:30/03/2020											
PERÍODO: (0h-8h)			PERÍODO: (8h-20h)			PERÍODO: (20h-0h)			CONSULTAS	RAIO X / MEDICAÇÃO	F.A ABERTAS
NOME	QUANTIDADE DE ATENDIMENTO	NOME	QUANTIDADE DE ATENDIMENTO	NOME	QUANTIDADE DE ATENDIMENTO	NOME	QUANTIDADE DE ATENDIMENTO				
MÉDICO 1	JORGE	6	MÉDICO 1	REMI	26	MÉDICO 1	REMI	5	75	10	85
MÉDICO 2	FERNANDO	3	MÉDICO 2	FELIPE	30	MÉDICO 2	FELIPE	5			
TOTAL		9	TOTAL		56	TOTAL		10			

DATA: 31/03/2020											
PERÍODO: (0h-8h)			PERÍODO: (8h-20h)			PERÍODO: (20h-0h)			CONSULTAS	RAIO X / MEDICAÇÃO	F.A ABERTAS
NOME		QUANTIDADE DE ATENDIMENTO	NOME		QUANTIDADE DE ATENDIMENTO	NOME		QUANTIDADE DE ATENDIMENTO			
MÉDICO 1	FELIPE	6	MÉDICO 1	JORGE	23	MÉDICO 1	VICTOR	9	64	10	74
MÉDICO 2	REMI	2	MÉDICO 2	MIRIAN	24	MÉDICO 2	FERNANDO	0			
TOTAL		8	TOTAL		47	TOTAL		9			

APOIO DIAGNOSTICO EM IMAGEM - RADIOLOGIA

Tipo de Procedimento	MARÇO/2020																															total
	1	2	3	4	5	6	7	8	9	10	11	12	13	14	15	16	17	18	19	20	21	22	23	24	25	26	27	28	29	30	31	
Abdômen		1			1	4	1	1								1												1		1	1	12
Abdômen Agudo							1			1																						2
Antebraço												1																1				2
Arco Zigomático																																0
Arcos Costais						1	1					1				1								1							1	6
Articulação Coxo Femural																																0
Bacia					1								1						1	1					1						5	
Braço																											1					1
Calcâneo											2																					2
Cavum																																0
Clavícula																								1						1		2
Cóccix																																0
Coluna Cervical					1			1	1		1									1												5
Coluna Dorsal											1																					1
Coluna Lombar											1		1			1												1				4
Coluna Lombo Sacra																1																1
Cotovelo														1		1											1					3
Coxa																																0
Crânio				1		2				3	2	2		1					1		1		1									13
Dedo												2				2																4
Escapula																												1				1
Esterno																																0
Face					2								1																1			4
Fêmur																																0
Halux																																0
Joelho		1	1	1	1				3		1	1	2	1		1		1		1		1						1		1		18
Mandíbula																1										1						2
Mao				2	1			2	2	2	1	1			1	2				2								1		1		18
Nariz																																0
Ombro									1	2		1			1	2	1	1						3				1		3		16
Ossos da Face																																0
Pé	2	1			3	2			1		1	1		2			1				2						1	1				18
Pelve																																0
Perna														1														1		1		3
Punho		1		1				1							1	1													1			6
Quadril					1																							1				2
Seios da Face				3		1	1				3	2		1						1												12

Tórax	3	5		7	6	6	1	1	4	6	4	6	1	9	2	6	6	5	4	6	2	1	1	2		1	2	3			4	104
Tórax PA/01		1		2			1			2	4	1	1			2					1	1		1		3		1	1	1		23
Tornozelo								1			1			2										1								5
Úmero																													1		1	
TOTAL	5	10	1	17	17	16	6	7	12	16	22	19	7	18	6	21	8	8	9	8	6	2	8	5	0	7	10	6	3	10	6	296

Atendimento por Classificação de Risco

CORES	1	2	3	4	5	6	7	8	9	10	11	12	13	14	15	16	17	18	19	20	21	22	23	24	25	26	27	28	29	30	31	TOTAL
AZUL	62	71	83	95	89	75	77	62	95	83	80	84	70	66	53	85	84	83	48	54	24	16	42	33	27	34	38	42	27	59	42	1883
VERDE	33	60	44	42	54	53	41	40	64	67	52	62	59	41	56	59	57	43	37	24	28	6	25	12	29	23	31	22	28	14	19	1225
AMARELO	2	8	3	9	13	1	0	3	6	0	5	3	13	2	6	2	4	1	3	0	2	1	3	0	2	1	4	0	3	0	2	102
LARANJA	0	0	0	1	1	0	0	0	1	0	0	0	1	1	1	0	0	3	1	0	0	0	0	0	0	0	0	0	0	1	0	11
VERMELHO	0	0	0	0	0	0	0	0	0	0	0	0	0	1	0	0	0	0	0	0	0	0	0	3	0	0	0	0	0	1	1	6
Total	97	139	130	147	157	129	118	105	166	150	137	149	143	111	116	146	145	130	89	78	54	23	70	48	58	58	73	64	58	75	64	3227

MAPA DE PROCEDIMENTO AMBULATORIAL																																
	1	2	3	4	5	6	7	8	9	10	11	12	13	14	15	16	17	18	19	20	21	22	23	24	25	26	27	28	29	30	31	TOTAL
ADM MEDICAÇÃO	160	176	226	259	338	172	251	106	272	225	377	217	336	185	182	167	166	228	192	81	99	56	74	87	101	132	104	119	95	164	167	5.514
INALAÇÃO	12	8	11	25	12	1	5	5	7	6	14	14	6	7	2	3	16	12	10	11	8	6	5	3	2	6	7	3	12	3	9	251
TESTE GLICEMIA CAPILAR	19	10	9	16	12	4	6	6	8	13	7	17	10	8	8	9	3	5	10	7	1	2	1	0	0	3	9	3	6	7	6	225
ECG	0	3	1	8	0	0	0	0	2	0	1	2	4	4	1	1	3	1	0	0	0	2	0	0	0	0	0	2	2	2	2	41
SUTURA	0	2	1	1	0	0	2	0	0	0	0	1	0	0	1	1	2	0	2	0	1	0	1	0	1	3	3	1	0	1	0	24
CURATIVO	1	1	2	5	0	0	1	2	0	0	0	5	7	2	3	2	0	0	0	0	0	0	1	0	1	2	3	0	2	2	1	43
RETIRADA DE PONTO	0	0	0	0	0	0	0	0	0	0	0	0	0	0	0	0	0	0	0	0	0	0	0	0	0	0	0	0	0	0	1	1
PRESSÃO ARTERIAL	83	120	107	119	83	98	74	78	118	146	92	79	136	88	97	129	110	106	70	57	39	21	45	29	36	46	61	66	53	57	5	2.448
IMOBILIZAÇÃO	0	0	0	1	0	0	0	0	0	0	0	0	0	2	0	0	1	0	0	0	0	0	0	0	0	1	0	0	0	0	0	5
TOTAL GERAL	275	320	357	434	445	275	339	197	407	390	491	335	499	296	294	312	301	352	284	156	148	87	127	119	141	193	187	194	170	236	191	8.552
CRIANÇA	17	18	14	21	22	19	20	14	24	23	9	24	16	10	19	26	14	15	3	8	3	0	5	9	4	6	5	5	4	9	1	387

Origem dos Pacientes

ORIGEM POSTO/BAIRRO	1	2	3	4	5	6	7	8	9	10	11	12	13	14	15	16	17	18	19	20	21	22	23	24	25	26	27	28	29	30	31	TOTAL
POSTO VILA NOVA	27	54	46	43	56	39	41	38	42	40	31	41	45	42	39	69	58	63	36	40	18	10	24	21	23	22	20	20	16	29	21	1114
POSTO V. FLORINDO	15	20	34	27	28	24	25	22	39	48	31	34	34	8	30	21	29	15	21	11	18	2	15	6	5	11	18	17	20	27	9	664
POSTO PAIOL	0	2	1	3	0	3	0	2	2	5	2	2	0	0	0	0	0	0	0	0	0	0	1	0	1	2	0	1	0	0	1	28
POSTO SANCHES VILA	36	33	29	32	49	45	37	26	55	44	41	35	45	32	40	33	34	26	21	23	11	9	26	12	17	15	20	21	16	19	30	912
POSTO CEDRO	6	5	9	10	3	3	2	7	2	8	6	5	4	1	2	10	5	7	2	3	4	4	7	3	4	0	0	2	4	2	3	133
POSTO PIUVA	9	14	8	16	9	14	8	8	14	11	10	9	10	6	6	4	9	5	4	2	5	0	5	5	3	2	4	3	2	3	4	212
POSTO COLONIZAÇÃO	4	4	6	4	2	2	6	3	6	5	3	5	3	17	3	2	8	3	3	1	2	0	1	1	4	0	1	1	1	1	2	104
POSTO R. FUNDO DE CIMA	0	3	1	2	2	2	1	0	3	3	3	3	5	1	0	0	1	1	0	3	0	0	1	1	3	1	0	1	1	0	0	42
POSTO R. FUNDO DE BAIXO	0	2	1	2	2	5	1	1	2	4	1	0	1	0	2	1	1	3	1	0	1	0	1	0	0	0	0	0	0	0	0	32
POSTO JUQUIA GUAÇU	1	1	1	3	2	2	0	3	0	4	2	2	2	2	0	0	2	0	0	0	1	0	3	0	0	0	0	0	0	0	0	31
POSTO IPORANGA - DIQUE	0	5	0	2	3	2	1	3	4	4	2	6	1	3	4	1	1	6	2	3	0	1	1	1	0	3	1	2	1	3	1	67
OUTROS	10	6	4	8	9	5	7	4	5	8	9	4	10	11	6	5	8	8	4	1	0	0	1	1	1	4	5	2	4	3	2	155
TOTAL	108	149	140	152	165	146	129	117	174	184	141	146	160	123	132	146	156	137	94	87	60	26	86	51	61	60	69	70	65	87	73	3494

22

METAS						
Meta	Especificação	Unidade	Meta	Quant. meta mês %	Realizada	Quant. meta mês %
Pronto atendimento	Consulta médica	Paciente	4.000	100	3.227	80,67
Baixa complexidade	Observação	Paciente	100	100	102	102
Baixa complexidade	Internação	Paciente	20	100	10	50
	Ortopedia	Paciente	160	100	2	1,25
Ortopedista: férias no mês de março			Total			

Gráfico de Produtividade e Metas 01 a 31 de março 2020

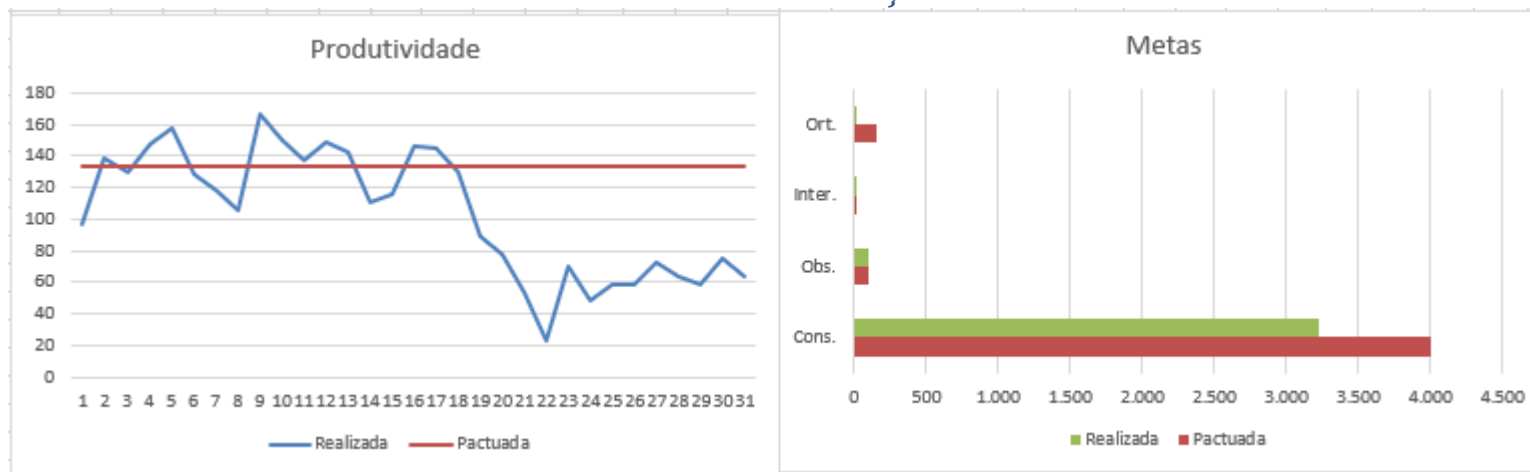

INDICADORES NUTRIÇÃO E DIETÉTICA																																																	
HOSPITAL:		SANTO ANTONIO DE JUQUIÁ																																															
		MÊS/ANO																																															
		mar/20																																															
REFEIÇÕES	1	2	3	4	5	6	7	8	9	10	11	12	13	14	15	16	17	18	19	20	21	22	23	24	25	26	27	28	29	30	31	Total																	
Café paciente	3	3	0	5	2	5	1	1	0	6	1	4	5	4	3	4	3	3	1	2	1	1	1	0	0	0	1	2	1	1	1	65																	
Café acompanhante	3	2	0	0	1	1	1	1	0	4	0	1	4	2	2	1	2	1	0	2	1	0	0	0	0	0	2	0	1	0	1	33																	
Almoço Paciente	3	0	0	4	3	1	1	0	1	6	1	3	2	4	4	4	2	1	1	0	1	1	1	0	0	0	3	2	1	1	1	52																	
Almoço acompanhante	2	2	0	1	1	0	0	0	1	5	0	1	2	1	2	0	1	0	0	0	1	0	0	0	0	0	1	0	1	0	1	23																	
Lanche paciente (t)	4	0	0	2	3	1	1	0	0	4	2	3	2	5	5	4	2	0	1	0	1	1	1	0	0	0	2	1	1	0	3	49																	
Lanche acompanhante	2	0	0	0	2	0	0	0	0	2	2	1	2	1	1	0	1	0	0	0	0	0	0	1	0	0	1	0	1	0	3	20																	
Jantar paciente	2	1	0	5	3	1	1	1	3	1	1	3	3	4	4	4	2	0	1	0	0	1	0	0	0	1	1	0	1	0	1	45																	
Jantar acompanhante	1	0	0	0	3	0	0	1	0	0	0	0	1	1	1	0	0	0	0	0	0	0	0	0	0	0	0	0	1	0	1	10																	
Ceia paciente																																0																	
Ceia acompanhante																																	0																
TOTAL DE REFEIÇÕES	20	8	0	17	18	9	5	4	5	28	7	16	21	22	22	17	13	5	4	4	5	4	3	1	0	1	11	5	8	2	12	237																	
Kg de alimentos preparados																																																	
kg de alimentos desperdiçados																																																	
N.º DE LEITOS 16		MÉDIA DIA DE REFEIÇÕES																																															
		SERVIDAS AOS PACIENTES								6,806								SERVIDAS AOS ACOMPANHANTES								2,774								SERVIDAS AOS FUNCIONÁRIOS															
KG MÊS DE GÊNEROS ALIMENTÍCIOS		KG DE CARNE BOVINA MÊS																KG DE FRANGO MÊS																KG DE OUTRAS CARNES MÊS															
KG DE HORTIFRUTIGRANJEIROS		LITROS DE LEITE MÊS																N.º DE PÃES MÊS																N.º DE GAS BUTADO MÊS															

LAVANDERIA HOSPITALAR

		MARÇO/2020																															
DIA	01	02	03	04	05	06	07	08	09	10	11	12	13	14	15	16	17	18	19	20	21	22	23	24	25	26	27	28	29	30	31	Total	
Roupa recebida	29	28	30	28	27	43	20	11	32	30	28	40	31	30	42	30	45	53	20	20	43	15	29	50	16	22	27	30	12	15	27	903	
Roupa lavada	29	28	30	28	27	43	20	11	32	30	28	40	31	30	42	30	45	53	20	20	43	15	29	50	16	22	27	30	12	15	27		
Reprocessada																																	
Nº de Leitos 16						Nº de funcionários área limpa 1						Nº de funcionários área suja 1						Horário de Funcionamento 07 as 19 hs															
Média roupa lavada dia 29,12						Kg de roupa leito/dia 1,82						Kg roupa lavada/hora 2,42																					

26

Quantidade de Kg da máquina de lavar 25Kg (x) 30 Kg () 50Kg ()	
Quantidade de Kg centrifuga 20Kg (x) 25 Kg ()	
Quantidade de Kg máquina de secar	
Quantidade de Kg da calandra	
Observações:	

IMOBILIZAÇÃO - MARÇO															
PROCEDIMENTO															
ENFAIXAMENTO C/ FAIXA CREPOM	02	04	06	09	11	13	16	18	20	23	25	27	30		TOTAL
MSD									1						1
MSE						1			1						2
MID															0
MIE															0
INFILTRAGEM CORTICOIDE															
Ombro Direito															0
Ombro Esquerdo															0
Joelho Direito															0
Joelho esquerdo															0
IMOBILIZAÇÃO FÉRULA/METALICA															
MSD															0
MSE							1								1
MID															0
MIE															0
RETIRADA DE GESSO															
MSD						1									1
MSE						1									1
MID															0
MIE								1							1
ESPARADRAPAGEM															
MSD															0
MSE															0
MID															0
MIE															0
BOTA GESSADA															
MID															0
MIE		1													1
TALA GESSADA															
MID		1													1
MIE								1							1
TALA GESSADA AXILO PALMAR															
MSD															0
MSE	1												1		2
GESSO AXILO PALMAR															

MSD														0
MSE														0
TALA PUNHO														
MSE														0
MSD					1									1
GESSO PUNHO														
MSD														0
1MSE														0
TALA INGUIMALEOLAR														
MID														0
2MIE														0
TALA INGUINOPODALICA														
MID														0
MIE														0
TIPOIA														
MSD					1			1		3				5
MSE							1			2		3		6
CURATIVO														
MSD														0
MSE														0
TALA GESSADA EM U														
MSD														0
MSE														0
TALA GESSADA PARA COTOVELO														
PUNÇÃO														
MSD														0
MSE														0
Regulação CROSS Ortopedia														0
IMOBILIZAÇÃO MJ/OITO					1							1		2
TOTAL														26

SAME – Serviço de Arquivamento Médico e Estatística – Novembro

HOSPITAL SANTO ANTÔNIO		RECEBIDOS																															
DIA	1	2	3	4	5	6	7	8	9	10	11	12	13	14	15	16	17	18	19	20	21	22	23	24	25	26	27	28	29	30	31	TOTAL	
CREAS																																	0
CONSELHO TUTELAR																																	0
DELEGACIA									1							4																	5
TRT 15 REGIÃO																																	0
FORUM																																	0
PEDIDO PESSOAL			1								1	1						1														1	5
TOTAL	0	0	1	0	0	0	0	0	1	0	1	1	0	0	0	4	0	1	0	0	0	0	0	0	0	0	0	0	0	0	1	10	

HOSPITAL SANTO ANTÔNIO		ENVIADOS																															
DIA	1	2	3	4	5	6	7	8	9	10	11	12	13	14	15	16	17	18	19	20	21	22	23	24	25	26	27	28	29	30	31	TOTAL	
CREAS																																	0
CONSELHO TUTELAR																																	0
DELEGACIA			34																														34
TRT 15 REGIÃO																																	0
FORUM																																	0
PEDIDO PESSOAL						1	1		2				1					1						1								1	8
TOTAL	0	0	34	0	0	1	1	0	2	0	0	0	1	0	0	0	0	1	0	0	0	0	1	0	0	0	0	0	0	0	1	42	

Controle de Oxigenoterapia Domiciliar - Novembro

NOME	1	2	3	4	5	6	7	8	9	10	11	12	13	14	15	16	17	18	19	20	21	22	23	24	25	26	27	28	29	30	31	TOTAL
BENEDITO SANTOS																																0
CARLOS NUNES DA SILYA																														1		1
DORALICE SABOROSA HEUCK OLIVEIRA										1																			1			2
JOSÉ APARECIDO TAYARES									1															1								2
JOSÉ GALDINO DA SILYA							1																		1							1
JUSCÉLIA DOS SANTOS LEAL										1							1							1						1		4
LUIZ SERGIO POLYORA																																0
LUCINDA GONÇALVES DA VEIGA													1																			1
LUZIA PINTO DE LARA																																0
MAURINA DO CARMO LOPES																																0
NEUZA CAMARGO FREIRE																																0
PEDRO PEREIRA LIMA																														1		1
SAYOKO NAKAYABU DE CAMARGO																																0
TOTAL	0	0	0	0	0	0	1	0	1	2	0	0	1	0	0	0	1	0	0	0	0	0	0	2	0	0	0	0	1	2	1	12

CONCLUSÃO

Este Relatório é pertinente ao período de 01 a 31 de março de 2020, no que tange aos dados de atendimento / estatística do plano de trabalho. Todo esforço é realizado visando um atendimento humanizado e de qualidade voltado para o bem estar do paciente e também dos colaboradores. Podemos notar que dos atendimentos realizados, 1.883 são classificados azul e 1.225 como verde, casos que poderiam ser resolvidos a nível de UBS. Apenas 109 referem-se a atendimentos de urgência/emergência, e desse somente 6 classificados como vermelho. Do total de atendimentos realizados 102 pacientes permaneceram em observação por até 12 horas e 10 por até 24 horas. A meta de consultas de ortopedia não foi atingida, pois o ortopedista esteve de férias no mês de março.

Observamos uma queda no numero de atendimentos na segunda quinzena do mês, quando foi aconselhado a população de fizesse isolamento social devido à pandemia de COVID -19, e como podemos verificar o grande numero de atendimentos realizados no hospital são de casos de resolução a nível de UBS. A procura por atendimento urgência/emergência, pacientes que realmente necessitam de intervenção em comparação aos meses anteriores praticamente ficou inalterada.

Aproveitamos a oportunidade para externar nossos protestos de elevada estima e distintas considerações.

Juquiá/ SP, 08 de abril de 2020.

MARIA LUIZA DAS GRAÇAS NUNES

DIRETORA EXECUTIVA
FENIX DO BRASIL SAÚDE – GESTÃO E DESENVOLVIMENTO DE POLITICAS PÚBLICAS DE SAÚDE



Prefeitura Municipal de Juquiá
Contrato de Gestão nº 01/2017
Processo nº 747/2017

Rua Diamante Preto nº 47 – Chácara California – S.P. CEP 03317-040

E-mail: fenixbrasilsaude@outlook.com

CNPJ 64.29.101/0001-78

Tel: 55 (11) 2092-6787