



OF. HSA 036/18

Juquiá/ SP, 20 de maio de 2018.

Ref.: APRESENTAÇÃO DE CONTAS de 01 a 30 de abril de 2018

À
PREFEITURA DO MUNICÍPIO DE JUQUIÁ
At. Diretoria Municipal de Saúde.

Ref.: **CONTRATO nº 01/2017 Processo nº 747/2017: Gestão do Hospital Santo Antônio em conformidade com o Edital e anexos do Chamamento Público nº 03/2017**

Encaminhamos documentos referentes ao Relatório Administrativo Financeiro do Contrato de Gestão do HOSPITAL SANTO ANTONIO, bem como o **RELATORIO DE AVALIAÇÃO DA EXECUÇÃO DO CONTRATO** do período de **01 a 30 de abril de 2018**.

Na oportunidade, reiteramos os nossos protestos de elevada estima e distinta consideração.

Atenciosamente,

MARIA LUIZA DAS GRAÇAS NUNES

DIRETORA EXECUTIVA
FENIX DO BRASIL SAÚDE – GESTÃO E DESENVOLVIMENTO DE POLÍTICAS PÚBLICAS DE SAÚDE



CONTRATANTE: PREFEITURA MUNICIPAL DE JUQUIÁ
CONTRATADA: O.S.S. FENIX DO BRASIL SAÚDE GESTÃO E DESENVOLVIMENTO DE
POLÍTICAS PÚBLICAS DE SAÚDE

CONTRATO DE GESTÃO Nº 01/2017

PROCESSO Nº 747/2017

RELATORIO DE AVALIAÇÃO DA EXECUÇÃO DO CONTRATO
ATESTADO DE EXECUÇÃO 9/12

O presente relatório apresenta os resultados obtidos no período de **01 a 30 de abril de 2018**, com a execução do Contrato de Gestão celebrado entre a Prefeitura Municipal de Jiquiá e a O.S.S. FENIX DO BRASIL SAÚDE – GESTÃO E DESENVOLVIMENTO DE POLÍTICAS PÚBLICAS DE SAÚDE para efetivação do contrato de gestão para administrar os serviços do Hospital Santo Antônio.

Salientamos que a Prefeitura Municipal de Jiquiá, definiu as bases do Contrato de Gestão, assim como realiza por meio da Diretoria Municipal de Saúde, o processo contínuo de acompanhamento e avaliação das ações previstas no contrato, em conformidade com os princípios norteadores do Sistema Único de Saúde – SUS.

O presente relatório tem como objetivo apresentar as análises, avaliações e realizações de maior relevância ocorridas no mês, observado no Contrato de Gestão dos Serviços prestados no Hospital Santo Antônio.

A proposta do Contrato de Gestão, é oferecer os serviços de pronto atendimento de urgência e emergência em saúde, demanda espontânea, através de médico generalista plantonista e equipe de enfermagem, assim como realização de exames diagnósticos complementares disponíveis na unidade e necessários para o tratamento do paciente podendo permanecer em observação por 6, 12 e 24 horas ou em regime de internação após 24 horas, buscando a resolubilidade pontuada.

Essa expectativa associada ao estado geral da unidade, tanto no que tange ao parque de recursos tecnológicos quanto a estrutura física e recursos humanos, fez com que



todos os profissionais trabalhassem muito mais, reagindo aos acontecimentos do que agindo de forma, planejada, preventiva e organizada para programar as melhores soluções.

Cabe ressaltar que o Contrato de Gestão tem duração determinada e doutrinariamente, prevê uma série de metas quantitativas e qualitativas que deverão ser plenamente realizadas mediante aplicação dos recursos repassados à O.S.S e também daqueles sob controle do município.

Apesar de estabelecer o “que” não defini o “como” e nem determina o “quando”, razão de ser necessário o planejamento das atividades que deverão ser desencadeadas, através do estabelecimento de um plano de ação técnico e tático.

Diante deste cenário, os esforços da equipe foram canalizados para a obtenção dos objetivos estratégicos:

- Assegurar o abastecimento de insumos essenciais ao trabalho;
- Proporcionar um atendimento mais humanizado aos pacientes;
- Garantir cobertura médica e técnica adequada para atendimento aos pacientes;
- Reversão da opinião pública sobre a qualidade dos serviços recebidos;
- Adequação dos recursos humanos;

Projetos/Estudos em andamento

PROJETOS/ESTUDOS	RESULTADOS OBTIDOS/ESPERADOS
Redimensionamento do quadro de pessoal	Atendimento das metas pactuadas no Contrato de Gestão.
Avaliação e regularização da relação contratual do corpo clínico	Assistência Integral e de qualidade ao paciente.
Aquisição e Implantação do Sistema Integrado de Gestão	Aumento do controle da capacidade de armazenamento e da velocidade de processamento e tomada de decisões.
Uniformização de todos os colaboradores	Melhoria da autoestima e identificação dos servidores



Identificação de todos os colaboradores com crachá e controle de ponto	Controle de acesso e circulação; redução de faltas e horas extras; aumento da segurança no ambiente de trabalho.
Reformulação do Sistema de Informação/Estatística	Ferramentas que possibilitam tomadas de decisões mais seguras e focadas na produtividade dos serviços.
Elaboração dos manuais dos serviços administrativos	Busca da excelência no desenvolvimento da assistência: cada um sabe seu papel.
Rotinas e Protocolo	Elaboração dos protocolos referentes aos serviços de P.A.

A fiscalização do presente Contrato Emergencial é realizada através de procedimentos de supervisão direta ou indireta no local, observando o cumprimento das condições estabelecidas em contrato e de quaisquer outros dados pertinentes ao controle e avaliação dos serviços prestados, e ainda, em situações excepcionais, podendo determinar-se auditoria especializada.

DESCRIÇÃO DA AÇÃO:

Prestação de serviços à população usuária do SUS - Sistema Único de Saúde, especialmente o disposto na Lei Orgânica da Saúde (Lei Federal nº 8.080, de 19 de setembro de 1990), com observância dos princípios veiculados pela legislação, e em especial:

- ↻ Universalidade de acesso aos serviços de saúde;
- ↻ Integralidade de assistência, entendida como sendo o conjunto articulado e contínuo das ações e serviços preventivos e curativos, individuais e coletivos, exigidos para cada caso em todos os níveis de complexidade ambulatoria do sistema, em atuação conjunta com os demais equipamentos do Sistema Único de Saúde existente no Município;
- ↻ Gratuidade de assistência, sendo vedada a cobrança em face de pacientes ou seus representantes;
- ↻ Preservação da autonomia das pessoas na defesa de sua integridade física e moral;
- ↻ Igualdade da assistência à saúde, sem preconceitos ou privilégios de qualquer espécie;



- ↻ Direito de informação às pessoas assistidas, sobre sua saúde;
- ↻ Divulgação de informação quanto ao potencial dos serviços de saúde e a sua utilização pelo usuário;
- ↻ Fomento dos meios para participação da comunidade;
- ↻ Prestação dos serviços com qualidade e eficácia, utilizando-se dos equipamentos de modo adequado e eficaz;
- ↻ A gratuidade das ações e dos serviços de saúde executados no âmbito deste Contrato;
- ↻ A prescrição de medicamentos, observados a Política Nacional de Medicamentos;
- ↻ O atendimento humanizado, de acordo com a PNH – Política Nacional de Humanização SUS;
- ↻ A observação integral dos protocolos técnicos de atendimentos e regulamentos estabelecidos pelo Ministério da Saúde e demais gestores do SUS;
- ↻ O estabelecimento de metas e indicadores de qualidade para todas as atividades de saúde decorrentes do Contrato de Gestão;
- ↻ O acompanhamento do Contrato de Gestão será realizado através da Comissão de Avaliação e Acompanhamento.



RELATÓRIO ASSISTENCIAL 01 a 30 DE ABRIL DE 2018





SUMÁRIO

BREVE RELATO	8
CRONOGRAMA DE IMPLANTAÇÃO DE SERVIÇOS	9
ACOLHIMENTO	10
EXAMES LABORATORIAIS	11
TRANSPORTE DE PACIENTES URGENCIA/EMERGENCIA	11
SERVIÇO DE APOIO DIAGNOSTICO EM IMAGEM - RX	12
PRODUÇÃO HOSPITALAR	14
METAS	15
GRAFICO DE METAS E PRODUTIVIDADE	16
NUTRIÇÃO E DIETÉTICA	17
LAVANDERIA	18
MAPA DE PROCEDIMENTO AMBULATORIAL	19
CONTROLE DE PACIENTES EXTERNOS	20
COLABORADORES	21
CONCLUSÃO	24



BREVE RELATO

Pelo presente relato do contrato em questão, que iniciou-se em 21 de agosto de 2017, demos continuidade a gestão do hospital Santo Antônio, uma vez que já havia um contrato emergencial em andamento. Vale ressaltar que novas implantações serão realizadas tomando-se como base as necessidades apresentadas.

Sendo assim continuamos a trabalhar para a melhoria da qualidade de atendimento dos usuários e das condições de trabalho dos colaboradores visando alcançar um trabalho de excelência.



CRONOGRAMA DE IMPLANTAÇÃO DE SERVIÇOS

CRONOGRAMA												
SERVIÇOS A SEREM IMPLANTADOS	PERÍODO DE IMPLANTAÇÃO EM DIAS											
	30	60	90	120	150	180	210	240	270	300	330	360
1. Acolhimento												
2. Humanização												
3. Controle de atendimento												
4. Acompanhamento Médico												
5. Prontuário Médico												
6. Sistema de Gestão												
7. Serviço de Apoio Diagnostico												
7.1. Raio X												
7.2. Coleta de exames												
8. Antibioticoterapia												
9. Observação												
10. Transporte de pacientes de urgência e emergência												
11. Farmácia												
12. SAME												
13. CNES												
14. Normas e Rotinas												
15. CIPA												
16. PPRA e PCMSO												
17. SND												
18. Lavanderia												
19. Manutenção Predial												
20. Utilidade Publica												
21. Patrimônio												
22. Gases												
23. Resíduos dos Serviços de Saúde												
24. Controle de Vetores e pragas												
25. Caixas d'agua												
26. Parceria com atenção básica												
27. Quadro de Pessoal.												

Rua Serra de Botucatu 1351 – Tatuapé – S.P. CEP 03317-000

E-mail: fenixbrasilsaude@outlook.com

Tel: 55 (11) 2092-6787



ACOLHIMENTO

PESQUISA DE SATISFAÇÃO

	Excelente	Muito bom	Bom	Ruim	Péssimo
Serviço de Enfermagem	3	2	2		
Serviço de Nutrição	2	1	2		
Corpo Clínico	3		3		
Serviço de Recepção	3		2		
Serviço de Higienização	3	1	3	2	
Serviço de Transporte	2	1	1	1	
Serviço de RX	3	2	2		

Foram compiladas 08 fichas de satisfação/reclamação/sugestão. Alguns itens não foram avaliados pelos pacientes.



EXAMES LABORATORIAIS

Realizada somente a coleta pela Equipe de Enfermagem, conforme prescrição médica e após são encaminhados para Laboratório responsável (contratante Prefeitura Municipal de Juquiá) - exames atendidos na sua totalidade conforme demanda.

ATENDIMENTO E TRANSPORTE DE PACIENTES DE URGÊNCIA E EMERGÊNCIA.

Ambulância

REGULAÇÕES	Total
<i>REGISTRO (HSJ)</i>	51
<i>PARIQUERA-AÇU (HRLB)</i>	26
<i>MIRACATU</i>	1
<i>ITARIRI</i>	1
<i>SÃO PAULO/SOROCABA</i>	9
TOTAL	88
192	
	196
TOTAL	284



APOIO DIAGNOSTICO EM IMAGEM - RADIOLOGIA

Tipo de Procedimento	Abril/2018																														Total
	01	02	03	04	05	06	07	08	09	10	11	12	13	14	15	16	17	18	19	20	21	22	23	24	25	26	27	28	29	30	
Abdômen	1	1	0	2	2	0	0	0	1	0	1	0	0	1	0	0	1	0	0	0	0	0	0	0	1	0	3	0	0	0	14
Abdômen Agudo	0	0	0	0	0	0	0	0	0	0	0	0	0	0	0	0	0	0	0	0	0	1	0	0	0	0	0	0	0	0	1
Antebraço	0	0	0	1	1	1	0	0	0	0	0	0	0	0	0	0	0	0	0	1	0	0	0	0	0	1	0	1	0	0	6
Arco Zigomatico	0	0	0	0	0	0	0	0	0	0	0	0	0	0	0	0	0	0	0	0	0	0	0	0	0	0	0	0	0	0	0
Arcos Costais	0	0	1	1	0	1	0	0	0	1	0	0	0	0	0	1	0	0	0	0	1	0	1	0	0	0	0	0	0	3	10
Articulação Coxo Femural	0	1	0	0	0	0	1	1	0	0	0	0	0	0	0	0	0	0	0	0	0	0	0	0	0	0	0	0	0	0	3
Bacia	0	0	0	2	1	0	1	0	0	1	1	0	5	1	1	0	1	2	1	4	0	1	0	2	2	0	3	0	0	0	29
Braço	0	0	1	2	0	0	0	0	0	1	1	0	0	0	0	0	0	0	0	0	0	0	0	0	0	0	3	0	0	0	8
Calcâneo	0	0	0	0	0	0	0	0	0	0	0	0	0	0	0	2	0	0	1	0	0	0	0	0	0	0	1	1	0	1	6
Cavum	0	0	0	0	0	0	0	0	0	0	0	0	0	0	0	0	0	0	0	0	0	0	0	0	0	0	0	0	0	0	0
Clavícula	0	0	1	1	0	0	0	0	0	0	1	0	0	0	0	0	0	0	0	0	0	0	0	0	0	0	1	0	0	0	4
Coluna Cervical	0	0	1	2	0	1	1	2	0	0	0	0	0	1	0	0	1	1	0	0	1	0	0	2	0	0	0	0	0	0	13
Coluna Dorsal	0	0	0	1	0	0	0	0	0	0	1	0	1	0	1	0	0	2	0	0	0	0	1	0	0	1	0	0	0	0	8
Coluna Lombar	0	0	0	1	0	0	1	1	2	1	1	0	2	0	2	0	1	3	0	1	0	0	0	1	2	0	2	0	0	0	21
Coluna Lombo Sacra	0	0	0	0	0	0	0	0	0	0	0	0	1	0	1	0	0	0	0	0	0	0	0	0	0	0	0	0	0	0	2
Cotovelo	0	1	0	0	0	0	0	0	1	0	2	0	0	0	0	1	0	0	0	1	0	0	0	0	0	0	0	0	0	0	6
Coxa	0	0	0	0	0	0	0	0	1	0	0	0	0	0	0	0	0	0	0	0	0	0	0	0	1	0	0	1	0	0	3
Coccix	0	0	0	0	0	0	0	0	0	0	0	0	0	0	0	1	1	0	0	0	0	0	0	0	0	0	0	0	0	0	2
Crânio	0	0	0	0	1	1	0	0	2	0	1	0	1	1	1	0	0	0	0	0	0	3	0	0	0	0	0	0	0	1	12

Rua Serra de Botucatu 1351 – Tatuapé – S.P. CEP 03317-000

E-mail: fenixbrasilsaude@outlook.com

Tel: 55 (11) 2092-6787



**ASSISTÊNCIA HOSPITALAR E AMBULATORIAL
INDICADOR HOSPITALAR E AMBULATORIAL**

CENSO DIÁRIO	Abril/2018																															Tot		
	01	02	03	04	05	06	07	08	09	10	11	12	13	14	15	16	17	18	19	20	21	22	23	24	25	26	27	28	29	30	31			
Pac. Passaram Mês ant.																																		
Admissão																																		
Altas																																		
Transferências																																		
Óbitos < 24 hs	0	0	0	0	0	0	0	0	0	0	0	0	0	0	0	0	0	0	0	0	0	0	0	0	0	0	0	1	0	1	0		2	
Óbitos > 24 hs																																		
N.º de Cons. Especializadas Ambul.																																		
N.º de Cons. Urg. e Emerg. Ambul.																																		
N de Cons. em Observ. 06h Amb	4	0	1	0	1	2	0	1	0	0	2	3	1	0	3	3	1	0	0	0	1	0	0	1	2	1	0	0	1	0		28		
N de Cons. em Observ. 12h Amb.	0	3	2	0	1	3	3	1	3	1	1	2	4	2	3	1	1	2	1	3	2	5	1	5	0	3	1	2	3	4		63		
N.º de Proced. Ambulatoriais (Ambul.)	381	486	475	492	426	229	187	372	321	271	426	369	286	287	328	533	611	487	406	380	308	288	518	419	516	466	476	397	456	383		11.980		
N.º de Cons. Ortopedia				23		21				30		20						16		25				21		24							180	
N.º de Cons. Urg. e Emerg. Hosp.	91	168	151	142	149	137	111	113	173	111	176	139	144	103	97	150	167	141	134	132	99	104	159	154	165	139	154	101	105	137		4.046		
Sub total consultas																																		
N.º de Proced. Abulatoriais (Hosp.)																																		
N.º de Cons. em INTERN. 24h Ambul.	1	0	0	2	1	0	0	2	0	0	0	1	0	0	0	1	2	0	0	0	0	0	1	2	0	0	0	0	0	0		13		
No. Exames Raio-X	6	13	22	33	19	9	13	13	21	8	26	10	23	15	9	9	24	10	19	28	6	20	10	16	24	8	33	8	10	13		478		
N.º cirurgia emergência																																		
N.º de partos normais																																		
N.º de cesárias																																		
TOTAL	483	670	651	692	597	401	314	502	518	391	661	524	478	407	440	697	806	656	560	568	416	417	689	597	728	617	688	508	575	537		16788		

N.º DE LEITO 16	MÉDIA PACIENTE DIA 134,86	TAXA DE PERMANÊNCIA 3,46	TAXA DE OCUPAÇÃO 6,5
TAXA DE INF. HOSPITALAR	TAXA DE MORTALIDADE HOSPITALAR	TAXA DE MORTALIDADE INSTITUCIONAL	TAXA DE MORTALIDADE OPERATÓRIA
MÉDIA MÊS DE PARTOS NORMAIS	MÉDIA MÊS DE CESÁRIAS	TAXA DE CESÁRIAS	TAXA DE CESÁRIAS EM PRIMIPARAS
TAXA DE INF. PUERPERAL REL. PARTOS NORMAIS	TAXA DE INFECÇÃO EM CESÁREA	TAXA DE MORTALIDADE MATERNA	TAXA MORTALIDADE NEONATAL

Rua Serra de Botucatu 1351 – Tatuapé – S.P. CEP 03317-000

E-mail: fenixbrasilsaude@outlook.com

Tel: 55 (11) 2092-6787



METAS						
Meta	Especificação	Unidade	Meta	Quant. meta mês %	Meta Atendida	Quant. meta mês %
Pronto atendimento	Consulta médica	Paciente	4.000	100	4.046	101,15
Baixa complexidade	Observação	Paciente	100	100	91	91
Baixa complexidade	Internação	Paciente	20	100	13	65
	Ortopedia	Paciente	160	100	180	112,5
		Total	4280	100		



Gráfico de Metas e Produtividade 01 a 30 de Abril 2018

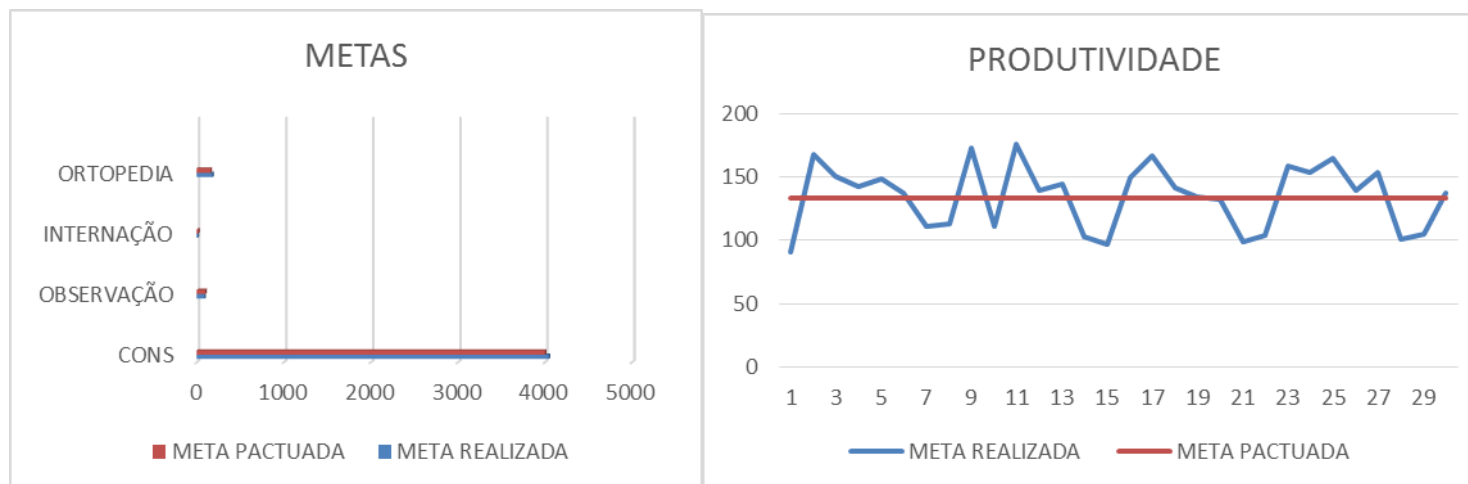



INDICADORES NUTRIÇÃO E DIETÉTICA																															
																													Abril/2018		
REFEIÇÕES	1	2	3	4	5	6	7	8	9	10	11	12	13	14	15	16	17	18	19	20	21	22	23	24	25	26	27	28	29	30	Total
Café paciente	0	0	3	3	2	1	0	1	3	4	3	3	4	1	3	5	3	4	1	1	1	1	5	2	5	4	5	1	1	3	73
Café acompanhante	0	0	2	3	2	1	0	0	1	3	1	0	3	0	2	3	1	4	0	0	0	1	4	0	3	3	3	0	0	2	42
Café funcionário	0	0	0	0	0	0	0	0	0	0	0	0	0	0	0	0	0	0	0	0	0	0	0	0	0	0	0	0	0	0	0
Alm. Paciente	0	1	4	1	2	1	0	3	3	4	4	3	3	3	3	6	3	5	2	1	1	2	0	1	4	3	5	1	1	3	73
Almoço acompanhante	0	0	2	0	2	1	0	0	2	2	2	0	1	1	1	5	1	3	1	0	0	2	0	0	2	1	2	0	0	2	33
Almoço funcionário	0	0	0	0	0	0	0	0	0	0	0	0	0	0	0	0	0	0	0	0	0	0	0	0	0	0	0	0	0	0	0
Lanche paciente (t)	0	4	0	5	3	1	2	3	3	5	2	4	3	1	4	3	1	4	1	1	1	4	0	3	2	3	4	2	1	6	76
39Lanche acompanhante	0	1	0	3	5	3	1	2	3	3	5	2	3	1	4	2	2	3	0	0	0	1	0	0	2	0	3	0	0	1	50
Lanche funcionário	0	0	0	0	0	0	0	0	0	0	0	0	0	0	0	0	0	0	0	0	0	0	0	0	0	0	0	0	0	0	0
Jantar paciente	0	1	0	2	2	0	2	3	3	4	2	4	2	2	3	3	4	3	1	1	1	3	0	3	3	4	3	1	2	5	67
Jantar acompanhante	0	0	0	2	1	0	0	2	2	3	0	0	2	1	2	2	1	2	0	0	0	2	0	1	2	1	1	0	0	0	27
Jantar funcionário	0	0	0	0	0	0	0	0	0	0	0	0	0	0	0	0	0	0	0	0	0	0	0	0	0	0	0	0	0	0	0
Total de refeições																															
N.º DE LEITOS 16	MÉDIA DIA DE REFEIÇÕES SERVIDAS AOS PACIENTES 9,63											MÉDIA DIA DE REFEIÇÕES SERVIDAS AOS ACOMPANHANTES 5,06											MÉDIA DIA DE REFEIÇÕES SERVIDAS AOS FUNCIONÁRIOS								
KG MÊS DE GÊNEROS ALIMENTÍCIOS	KG DE CARNE BOVINA MÊS											KG DE FRANGO MÊS											KG DE OUTRAS CARNES MÊS								
KG DE HORTIFURTIGRANJEIROS	LITROS DE LEITE MÊS											N.º DE PÃES MÊS											N.º DE GAS BUTADO MÊS								



LAVANDERIA HOSPITALAR

		Abril/2018																														
DIA	01	02	03	04	05	06	07	08	09	10	11	12	13	14	15	16	17	18	19	20	21	22	23	24	25	26	27	28	29	30	Total	
Roupa recebida	0	20	21	0	23	24	0	18	21	0	30	15	15	20	0	24	19	22	17	15	18	0	20	21	22	24	24	19	0	23	475	
Roupa lavada	0	20	21	0	23	24	0	18	21	0	30	15	15	20	0	24	19	22	17	15	18	0	20	21	22	24	24	19	0	23	475	
Reprocessada																																
Nº de Leitos 16						Nº de funcionários área limpa						Nº de funcionários área suja						Horário de Funcionamento 07 as 19 hs														
Média roupa lavada dia 15,83						Kg de roupa leito/dia 0,98						Kg roupa lavada/hora 0,65																				

Quantidade de Kg da máquina de lavar 25Kg (x) 30 Kg () 50Kg ()
Quantidade de Kg centrifuga 20Kg (x) 25 Kg ()
Quantidade de Kg máquina de secar
Quantidade de Kg da calandra

Observações:



MAPA DE PROCEDIMENTO AMBULATORIAL

	Abril/2018																														TOT.
	1	2	3	4	5	6	7	8	9	10	11	12	13	14	15	16	17	18	19	20	21	22	23	24	25	26	27	28	29	30	
ADM MEDICAÇÃO	233	273	248	313	341	205	162	251	249	195	319	281	229	215	245	315	394	282	244	192	164	114	306	226	289	261	305	228	241	245	7.565
INALAÇÃO	22	33	23	26	33	9	7	38	26	25	24	17	24	16	27	47	18	44	48	23	20	22	29	34	30	23	18	11	24	41	782
TESTE GLICEMIA CAPILAR	18	47	37	25	22	3	3	35	10	8	45	36	7	21	24	36	32	32	21	36	28	33	38	28	40	31	25	38	50	43	852
ECG	2	4	3	3	4	1	0	5	11	4	3	5	1	1	6	17	2	3	0	6	2	5	3	5	4	5	3	2	2	5	117
SUTURA	1	2	2	2	2	0	2	3	1	0	0	0	0	2	3	0	0	2	0	1	2	0	1	3	2	3	2	2	0	2	40
CURATIVO	3	2	7	2	1	0	5	8	2	0	0	1	1	5	3	0	0	2	1	1	4	7	3	4	4	3	3	6	5	6	89
RETIRADA DE PONTO	0	0	1	0	0	0	0	0	0	0	0	0	0	0	0	0	0	1	0	0	2	0	0	0	0	0	0	0	0	4	
PRESSÃO ARTERIAL	102	125	154	121	23	11	8	32	22	39	34	29	24	26	20	118	165	121	92	121	86	106	138	119	147	139	119	110	132	40	2.523
IMOBILIZAÇÃO	0	0	0	0	0	0	0	0	0	0	1	0	0	1	0	0	0	0	0	0	0	1	0	0	0	1	1	0	2	1	8
TOTAL GERAL	381	486	475	492	426	229	187	372	321	271	426	369	286	287	328	533	611	487	406	380	308	288	518	419	516	466	476	397	456	383	11.980



MUNICÍPIO	CONTROLE PACIENTES EXTERNOS																														Abril/2018	
	01	02	03	04	05	06	07	08	09	10	11	12	13	14	15	16	17	18	19	20	21	22	23	24	25	26	27	28	29	30	TOT	
ARAÇOIABA	1	0	0	0	0	0	0	0	0	0	0	0	0	0	0	0	0	0	0	0	0	0	0	0	0	0	0	0	0	0	0	1
CUBATÃO	0	0	0	0	0	0	0	0	0	0	0	0	0	0	0	0	1	0	1	0	0	0	0	0	0	0	0	0	0	0	0	2
CURITIBA	0	0	0	0	0	0	0	0	0	0	0	0	0	0	0	0	0	0	0	1	0	0	0	0	0	0	0	0	0	0	1	
DIADEMA	0	0	0	0	0	0	0	0	0	0	0	0	0	0	0	0	0	0	0	0	0	0	0	0	0	1	0	0	0	0	1	
ELDORADO	0	0	0	0	0	0	0	0	0	0	0	0	0	0	0	0	1	0	0	0	0	0	0	0	0	0	0	0	0	0	1	
GUARUJA	1	0	0	0	0	0	0	0	0	0	0	0	0	0	0	0	0	0	0	0	0	0	0	0	0	0	0	0	0	0	1	
IGUAPE	0	0	0	0	0	3	0	0	0	0	0	0	0	0	0	0	0	1	0	1	0	0	0	0	0	1	2	0	0	0	8	
ITANHAEM	0	0	0	0	0	0	0	0	0	0	0	0	0	0	0	0	0	0	0	1	0	0	0	0	0	0	0	0	0	0	1	
ITU	0	0	0	0	0	0	0	0	0	0	0	0	0	0	0	0	0	0	0	0	0	0	0	0	0	0	1	0	0	0	1	
JACUPIRANGA	1	0	0	0	0	0	0	0	0	0	0	0	0	0	0	0	0	0	0	0	0	0	0	0	0	0	0	0	0	0	1	
JOINVILLE	0	0	0	0	0	0	0	0	1	0	0	0	0	0	0	0	0	0	0	0	0	0	0	0	0	0	0	0	0	0	1	
MIRACATU	2	6	2	4	1	2	1	2	5	1	1	4	2	1	1	6	1	1	2	2	5	4	1	2	1	1	2	2	1	2	68	
PRAIA GRANDE	0	0	0	0	0	0	0	0	0	0	0	0	0	0	1	0	0	0	0	0	0	1	0	0	0	0	0	0	0	0	2	
REGISTRO	0	1	0	0	0	0	0	0	0	0	0	1	0	0	0	0	0	1	0	0	0	0	0	1	0	0	1	0	0	5		
SANTA CATARINA	0	0	0	1	0	0	0	0	0	0	0	0	0	0	0	0	0	0	0	0	0	0	0	0	0	0	0	0	0	0	1	
SANTO ANDRE	0	0	0	0	0	0	0	0	0	0	0	0	0	0	1	0	0	0	0	0	0	0	0	0	0	0	0	0	0	0	1	
SÃO PAULO	1	0	0	0	0	0	1	0	0	0	0	1	0	2	1	0	0	0	1	0	0	0	0	0	0	0	0	1	4	0	12	
SETE BARRAS	1	0	4	0	2	2	1	1	0	2	0	0	1	0	0	0	3	0	0	0	2	0	3	0	0	0	0	0	0	0	22	
SOROCABA	0	1	0	0	0	1	1	1	0	0	0	0	0	0	0	0	0	0	0	0	0	0	0	0	0	0	0	0	0	0	4	
UBERLANDIA	1	0	0	0	0	0	0	0	0	0	0	0	0	0	0	0	0	0	0	0	0	0	0	0	0	0	0	0	0	0	1	
TOTAL GERAL	8	8	6	5	3	8	4	4	6	3	1	6	3	3	4	6	6	2	5	5	7	5	4	3	2	2	6	3	5	2	135	



COLABORADORES

Quadro de Recursos Humanos

Médicos Plantonistas

Nome	CRM
Dra. Ana Barbara Z. de Lima Neto	189833
Dra. Daniele Monteiro Dacypreste	190095
Dr. Enrico Vinicius Guimarães	189701
Dr. Jorge Guimarães de Carvalho	139852
Dr. Rafael Tadashi Sugyama	164203
Dra. Iara Monteiro Rodrigues	193562
Dr. Robson Jose Dias	177139
Dr. Wenny Silva Santana	192847
Dr. Valdeci Honorato Bezerra	186126
Coordenação Médica	
Dr. Rafael Tadashi Sugyama	164203

Enfermagem

Enfermeiros	
Jederson Domingos de Godoy	RT
Karin Cristina de O. Lima	Dia
Mauro Batista de Souza	Noite
Neusa Terezinha Zamarchi	Dia
Claudio Donizeti Tavares	Folg.
Técnicos de Enfermagem	
Marcia Barbosa de Oliveira	Dia
Vilmar de Souza Santos	Dia
Nelma Marilei de Lima	Noite
Carlos Alberto Marchi Jr	Noite
Evanilton Gomes da Silva	Folg.
Auxiliares de Enfermagem	
Ana Celia Muniz S. Souza	Dia
José Davi da Costa	Dia
Deisiane dos Santos Domiciano	Dia
Alessandra P. Gomes Silva	Dia
Roseli Coelho	Noite
Cleber Camargo de Nobrega	Noite
Fabiano da Silva Alves	Noite



Vera Lucia de Oliveira	Noite
Gloria Arruda Cunha	Folg.
Regiane Marcelino Rodrigues	Folg.

Raio X

Técnicos	
Rafael Isaac Paz Santos	20:00 as 22:00
Sergio Pelegri Junior (RT)	08:00 as 12:00
Vasti Lima de Oliveira	13:00 as 17:00

Farmácia

Farmacêutica	
Ivana Souza Sanches da Silva	
Auxiliares de Farmácia	
Márcia Fernandes Freire	Dia
Otaviano Barbosa de Aguiar	Noite
Anai dos Santos Ribeiro	Noite
Camila De Paula Pereira	Folg.

Recepção

Tiago Alexandre	Dia
Henedi Apaz	Noite
Fernando Nicolete	Dia
Diego Lopes Ribeiro	Folguista
Marcia Regina Martins de Godoy	Dia

Controlador de Acesso

Lazaro Gonzalez Junior	diarista
------------------------	----------

Motoristas

Roberto Jose Quaresma	Dia
Ismael Jaze Neto	Dia
Jean Sanches da Silva	Dia
Leonardo Tadau de M. Sato	Noite
Marcos Gonçalves Figueiredo	Noite
Rivaldo Francisco de Sousa	Folguista



Limpeza

Silmara Jorge Gomes	Noite
Genilza Gonçalves Domingues	Dia
Cleusa Amelia de C. Rodrigues	Folg.
Nazmie Jaze	Noite
Antonia Lisodete da Costa	Dia

Manutenção

Reinaldo Lopes da Silva	Auxiliar de manutenção
-------------------------	------------------------

Nutrição

Nutricionista	
Danyelle Alves Rodrigues de Oliveira	Horista
Cozinheira	
Delmira L. Sanches	Dia
Auxiliar de Cozinha	
Eliete Leal dos Santos	Dia
Vanessa Martins dos Santos	Dia

Lavanderia

Auxiliar de Lavanderia	
Edna Pedro	Dia

Administração

Luiz Otavio Parmejane	Gestor Hospitalar
Eliana Donizetti Giroto Silva	Gerente de Projeto
Aruana Gracielle Lima Soares	Aux. Adm.
Rozimar Aparecida Alves	Assist. RH
Maria do Carmo Galhardo	Aux. Adm.
Mariana M. C. N. de Almeida	Assist. Financeiro
Cristiane Alves Barbosa	Assist. Financeiro



CONCLUSÃO

Este Relatório é pertinente ao período de 01 a 30 de Abril de 2018, no que tange aos dados de atendimento / estatística do plano de trabalho.

Desta forma é possível verificar que o trabalho sempre árduo e com afincos incorre em êxito e satisfação da equipe.

Aproveitamos a oportunidade para externar nossos protestos de elevada estima e distintas considerações.

Juquiá, 20 maio de 2018

MARIA LUIZA DAS GRAÇAS NUNES

DIRETORA EXECUTIVA
FENIX DO BRASIL SAÚDE – GESTÃO E DESENVOLVIMENTO DE POLÍTICAS PÚBLICAS DE SAÚDE