

OF. HSA 100/2020

Juquiá/ SP, 20 de maio de 2020.

Ref.: APRESENTAÇÃO DE CONTAS de 01 a 30 de abril de 2020.

À  
**PREFEITURA DO MUNICÍPIO DE JUQUIÁ**  
At. Diretoria Municipal de Saúde.

Ref.: **CONTRATO nº 01/2017 Processo nº 747/2017: Gestão do Hospital Santo Antônio em conformidade com o Edital e anexos do Chamamento Público nº 03/2017**

Encaminhamos documentos referentes ao Relatório Administrativo Financeiro do Contrato de Gestão do HOSPITAL SANTO ANTONIO, bem como o **RELATORIO DE AVALIAÇÃO DA EXECUÇÃO DO CONTRATO** do período de **01 a 30 de abril de 2020**.

Na oportunidade, reiteramos os nossos protestos de elevada estima e distinta consideração.

Atenciosamente,

**MARIA LUIZA DAS GRAÇAS NUNES**

DIRETORA EXECUTIVA  
FENIX DO BRASIL SAÚDE – GESTÃO E DESENVOLVIMENTO DE POLÍTICAS PÚBLICAS DE SAÚDE

**CONTRATANTE: PREFEITURA MUNICIPAL DE JUQUIÁ**  
**CONTRATADA: O.S.S. FENIX DO BRASIL SAÚDE GESTÃO E DESENVOLVIMENTO DE**  
**POLÍTICAS PÚBLICAS DE SAÚDE**

**CONTRATO DE GESTÃO Nº 01/2017**

**PROCESSO Nº 747/2017**

**RELATORIO DE AVALIAÇÃO DA EXECUÇÃO DO CONTRATO**  
**ATESTADO DE EXECUÇÃO 33/12**

O presente relatório apresenta os resultados obtidos no período de **01 a 30 de abril de 2020**, com a execução do Contrato de Gestão celebrado entre a Prefeitura Municipal de Juquiá e a O.S.S. FENIX DO BRASIL SAÚDE – GESTÃO E DESENVOLVIMENTO DE POLÍTICAS PÚBLICAS DE SAÚDE para efetivação do contrato de gestão para administrar os serviços do Hospital Santo Antônio.

Salientamos que a Prefeitura Municipal de Juquiá, definiu as bases do Contrato de Gestão, assim como realiza por meio da Diretoria Municipal de Saúde, o processo contínuo de acompanhamento e avaliação das ações previstas no contrato, em conformidade com os princípios norteadores do Sistema Único de Saúde – SUS.

O presente relatório tem como objetivo apresentar as análises, avaliações e realizações de maior relevância ocorridas no mês, observado no Contrato de Gestão dos Serviços prestados no Hospital Santo Antônio.

A proposta do Contrato de Gestão, é oferecer os serviços de pronto atendimento de urgência e emergência em saúde, demanda espontânea, através de médico generalista plantonista e equipe de enfermagem, assim como realização de exames diagnósticos complementares disponíveis na unidade e necessários para o tratamento do paciente podendo permanecer em observação por 6, 12 e 24 horas ou em regime de internação após 24 horas, buscando a resolubilidade pontuada.

Essa expectativa associada ao estado geral da unidade, tanto no que tange ao parque de recursos tecnológicos quanto a estrutura física e recursos humanos, fez com que todos os profissionais trabalhassem muito mais, reagindo aos acontecimentos do que agindo de forma, planejada, preventiva e organizada para programar as melhores soluções.

Cabe ressaltar que o Contrato de Gestão tem duração determinada e doutrinariamente, prevê uma série de metas quantitativas e qualitativas que deverão ser plenamente realizadas mediante aplicação dos recursos repassados à O.S.S e também daqueles sob controle do município.

Apesar de estabelecer o “que” não defini o “como” e nem determina o “quando”, razão de ser necessário o planejamento das atividades que deverão ser desencadeadas, através do estabelecimento de um plano de ação técnico e tático.

Diante deste cenário, os esforços da equipe foram canalizados para a obtenção dos objetivos estratégicos:

- Assegurar o abastecimento de insumos essenciais ao trabalho;
- Proporcionar um atendimento mais humanizado aos pacientes;
- Garantir cobertura médica e técnica adequada para atendimento aos pacientes;
- Reversão da opinião pública sobre a qualidade dos serviços recebidos;
- Adequação dos recursos humanos;

### Ações contínuas

PROJETOS/ESTUDOS	RESULTADOS OBTIDOS/ESPERADOS
Redimensionamento do quadro de pessoal	Atendimento das metas pactuadas no Contrato de Gestão.
Avaliação e regularização da relação contratual do corpo clínico	Assistência Integral e de qualidade ao paciente.
Aquisição e Implantação do Sistema Integrado de Gestão	Aumento do controle da capacidade de armazenamento e da velocidade de processamento e tomada de decisões.
Uniformização de todos os colaboradores	Melhoria da autoestima e identificação dos servidores
Identificação de todos os colaboradores com crachá e controle de ponto	Controle de acesso e circulação; redução de faltas e horas extras; aumento da segurança no ambiente de trabalho.
Reformulação do Sistema de Informação/Estatística	Ferramentas que possibilitam tomadas de decisões mais seguras e focadas na produtividade dos serviços.

Elaboração dos manuais dos serviços administrativos	Busca da excelência no desenvolvimento da assistência: cada um sabe seu papel.
Rotinas e Protocolo	Elaboração dos protocolos referentes aos serviços de P.A.

A fiscalização do presente Contrato Emergencial é realizada através de procedimentos de supervisão direta ou indireta no local, observando o cumprimento das condições estabelecidas em contrato e de quaisquer outros dados pertinentes ao controle e avaliação dos serviços prestados, e ainda, em situações excepcionais, podendo determinar-se auditoria especializada.

### **DESCRIÇÃO DA AÇÃO:**

Prestação de serviços à população usuária do SUS - Sistema Único de Saúde, especialmente o disposto na Lei Orgânica da Saúde (Lei Federal nº 8.080, de 19 de setembro de 1990), com observância dos princípios veiculados pela legislação, e em especial:

- ↻ Universalidade de acesso aos serviços de saúde;
- ↻ Integralidade de assistência, entendida como sendo o conjunto articulado e contínuo das ações e serviços preventivos e curativos, individuais e coletivos, exigidos para cada caso em todos os níveis de complexidade ambulatoria do sistema, em atuação conjunta com os demais equipamentos do Sistema Único de Saúde existente no Município;
- ↻ Gratuidade de assistência, sendo vedada a cobrança em face de pacientes ou seus representantes;
- ↻ Preservação da autonomia das pessoas na defesa de sua integridade física e moral;
- ↻ Igualdade da assistência à saúde, sem preconceitos ou privilégios de qualquer espécie;
- ↻ Direito de informação às pessoas assistidas, sobre sua saúde;
- ↻ Divulgação de informação quanto ao potencial dos serviços de saúde e a sua utilização pelo usuário;
- ↻ Fomento dos meios para participação da comunidade;
- ↻ Prestação dos serviços com qualidade e eficácia, utilizando-se dos equipamentos de modo adequado e eficaz;

- ↻ A gratuidade das ações e dos serviços de saúde executados no âmbito deste Contrato;
- ↻ A prescrição de medicamentos, observados a Política Nacional de Medicamentos;
- ↻ O atendimento humanizado, de acordo com a PNH – Política Nacional de Humanização SUS;
- ↻ A observação integral dos protocolos técnicos de atendimentos e regulamentos estabelecidos pelo Ministério da Saúde e demais gestores do SUS;
- ↻ O estabelecimento de metas e indicadores de qualidade para todas as atividades de saúde decorrentes do Contrato de Gestão;
- ↻ O acompanhamento do Contrato de Gestão será realizado através da Comissão de Avaliação e Acompanhamento.

# RELATÓRIO ASSISTENCIAL 01 a 30 DE ABRIL DE 2020



## SUMÁRIO

<b>BREVE RELATO</b>	<b>8</b>
<b>EXAMES LABORATORIAIS</b>	<b>9</b>
<b>ACOLHIMENTO</b>	<b>9</b>
<b>TRANSPORTE DE PACIENTES URGENCIA/EMERGENCIA</b>	<b>9</b>
<b>PRODUÇÃO HOSPITALAR</b>	<b>11</b>
<b>PRODUTIVIDADE MEDICA</b>	<b>12</b>
<b>SERVIÇO DE APOIO DIAGNOSTICO EM IMAGEM RX</b>	<b>22</b>
<b>ATENDIMENTO POR CLASSIFICAÇÃO DE RISCO</b>	<b>24</b>
<b>MAPA DE PROCEDIMENTO AMBULATORIAL</b>	<b>24</b>
<b>ORIGEM DOS PACIENTES (POSTO/BAIRRO)</b>	<b>25</b>
<b>CONTROLE DE PACIENTES EXTERNOS</b>	<b>26</b>
<b>METAS</b>	<b>27</b>
<b>NUTRIÇÃO E DIETETICA</b>	<b>28</b>
<b>LAVANDERIA</b>	<b>29</b>
<b>PROCEDIMENTOS DE IMOBILIZAÇÃO ORTOPEDICA</b>	<b>30</b>
<b>SAME</b>	<b>32</b>
<b>OXIGENOTERAPIA</b>	<b>33</b>
<b>CONCLUSÃO</b>	<b>34</b>
<b>COPIA PESQUISAS DE SATIFAÇÃO</b>	<b>35</b>

## BREVE RELATO

Pelo presente relato do contrato em questão, que iniciou-se em 21 de agosto de 2017, demos continuidade a gestão do hospital Santo Antônio, uma vez que já havia um contrato emergencial em andamento. Vale ressaltar que novas implantações são realizadas tomando-se como base as necessidades apresentadas.

Em relação às metas, CONSIDERANDO a existência de pandemia do COVID-19, nos termos declarados pela OMS - Organização Mundial da Saúde foi publicada a Lei 13.992, de 22 de abril de 2020 que suspendeu por 120 dias, a contar de 1º de março do corrente ano, a obrigatoriedade da manutenção das metas quantitativas e qualitativas contratualizadas pelos prestadores de serviço de saúde no âmbito do Sistema Único de Saúde – SUS.

Sendo assim continuamos a trabalhar para a melhoria da qualidade de atendimento dos usuários e das condições de trabalho dos colaboradores visando alcançar um trabalho de excelência.



## EXAMES LABORATORIAIS

Realizada somente a coleta pela Equipe de Enfermagem, conforme prescrição médica e após são encaminhados para Laboratório responsável (contratante Prefeitura Municipal de Juquiá) - exames atendidos na sua totalidade conforme demanda.

## ACOLHIMENTO

### PESQUISA DE SATISFAÇÃO

	Excelente	Muito bom	Bom	Ruim	Péssimo
Serviço de Enfermagem	4	1			
Serviço de Nutrição	3		1		
Corpo Clínico	3	1	1		
Serviço de Recepção	4	1			
Serviço de Higienização	3		2		
Serviço de Transporte	3	1			
Serviço de RX	4	1			

Foram compiladas 5 fichas de satisfação

## ATENDIMENTO E TRANSPORTE DE PACIENTES DE URGÊNCIA E EMERGÊNCIA.

### Ambulância

REGULAÇÕES ABRIL/2020	
	Total
REGISTRO (HSJ)	45
PARIQUERA-AÇU (HRLB)	11
SÃO PAULO	2
<b>SUB TOTAL</b>	<b>58</b>
<b>SUB TOTAL 192</b>	<b>218</b>
<b>TOTAL</b>	<b>276</b>

ANO /ROLE DE REGULAÇÕES E TRANSFERÊNCIAS										
ABRIL--2020										
2020	VIATURA - PLACA	MOTORISTA	DIURNO	MOTORISTA-	NOTURNO	125280-125375-	125611	192	TRANSF.	DESTINO
01/abr	ERA-4339--PEUGEUT--EEE-9775--MASTER	SAMAR-	08:00 AS 22:00	RIVALDO-	22:00 AS 08:00	120648-120731-	120731-120927-	8	3	REGISTRO PARIQUERA-AÇÚ
02/abr	ERA-4339--PEUGEUT--EEE-9775--MASTER	MARCOS-	08:00 AS 22:00	JEAN-	22:00 AS 08:00	120927-121162-	121162-121233-	8	3	REGISTRO PARIQUERA-AÇÚ
03/abr	ERA-4339--PEUGEUT--EEE-9775--MASTER	RIVALDO-	08:00 AS 22:00	SAMAR-	22:00 AS 08:00	121233-121456-	121456-121529-	7	3	REGISTRO PARIQUERA-AÇÚ
04/abr	ERA-4339--PEUGEUT--EEE-9775--MASTER	MARCOS-	08:00 AS 22:00	JEAN-	22:00 AS 08:00	121529-121773-	121773-121857-	11	3	REGISTRO PARIQUERA-AÇÚ
05/abr	ERA-4339--PEUGEUT--EEE-9775--MASTER	RIVALDO-	08:00 AS 22:00	CLENILTON-	22:00 AS 08:00	121857-121950-	121950-121967-	6	1	REGISTRO
06/abr	ERA-4339--PEUGEUT--EEE-9775--MASTER	SAMAR-	08:00 AS 22:00	JEAN-	22:00 AS 08:00	121967-121981-	121981-121985-	5	0	JUQUIÁ
07/abr	ERA-4339--PEUGEUT--EEE-9775--MASTER	SAMAR-	08:00 AS 22:00	CLENILTON-	22:00 AS 08:00	121985-122121-	122121-122137-	9	1	REGISTRO
08/abr	ERA-4339--PEUGEUT--EEE-9775--MASTER	MARCOS-	08:00 AS 22:00	JEAN-	22:00 AS 08:00	122137-122154-	122154-122342-	5	2	REGISTRO PARIQUERA-AÇÚ
09/abr	ERA-4339--PEUGEUT--EEE-9775--MASTER	RIVALDO-	08:00 AS 22:00	CLENILTON-	22:00 AS 08:00	122342-122473-	122473-122670-	9	3	REGISTRO PARIQUERA-AÇÚ
10/abr	ERA-4339--PEUGEUT--EEE-9775--MASTER	SAMAR-	08:00 AS 22:00	JEAN-	22:00 AS 08:00	122670-122809-	122809-122863-	8	2	REGISTRO PARIQUERA-AÇÚ
11/abr	ERA-4339--PEUGEUT--EEE-9775--MASTER	RIVALDO-	08:00 AS 22:00	CLENILTON-	22:00 AS 08:00	122863-122877-	122877-122901-	9	0	JUQUIÁ
12/abr	ERA-4339--PEUGEUT--EEE-9775--MASTER	MARCOS-	08:00 AS 22:00	CLENILTON-	22:00 AS 08:00	122901-123007-	123007-123037-	11	1	REGISTRO
13/abr	ERA-4339--PEUGEUT--EEE-9775--MASTER	CLENILTON-	08:00 AS 22:00	SAMAR-	22:00 AS 08:00	067058-123037-123143-	068009-123143-123164-	9	2	SÃO PAULO- REGISTRO
14/abr	ERA-4339--PEUGEUT--EEE-9775--MASTER	MARCOS-	08:00 AS 22:00	SAMAR-	22:00 AS 08:00	123169-123212-	123212-123214-	7	0	JUQUIÁ
15/abr	ERA-4339--PEUGEUT--EEE-9775--MASTER	RIVALDO-	08:00 AS 22:00	TIAGO--	22:00 AS 08:00	123214-123463-	123463-123493	6	3	REGISTRO
16/abr	ERA-4339--PEUGEUT--EEE-9775--MASTER	SAMAR-	08:00 AS 22:00	JEAN-	22:00 AS 08:00	123493-123529-	123529-123547-	8	0	JUQUIÁ
17/abr	ERA-4339--PEUGEUT--EEE-9775--MASTER	RIVALDO-	08:00 AS 22:00	TIAGO--	22:00 AS 08:00	123547-123754-	123754-124063-	0	3	SÃO PAULO- REGISTRO
18/abr	ERA-4339--PEUGEUT--EEE-9775--MASTER	CLENILTON-MARCOS	08:00 AS 22:00	JEAN-	22:00 AS 08:00	124063-124213-124288-68010-	124213-124288-124291-68075	5	4	REGISTRO PARIQUERA-AÇÚ
19/abr	ERA-4339--PEUGEUT--EEE-9775--MASTER	CLENILTON-RIVALDO	08:00 AS 22:00	TIAGO--	22:00 AS 08:00	124291-68076-124522	124522-06077-124527-	8	3	REGISTRO
20/abr	ERA-4339--PEUGEUT--EEE-9775--MASTER	SAMAR-MARCOS-	08:00 AS 22:00	JEAN-	22:00 AS 08:00	124527-124584-124737-	124584-124737-124737-	2	2	REGISTRO
21/abr	ERA-4339--PEUGEUT--EEE-9775--MASTER	CLENILTON-TIAGO-	08:00 AS 22:00	TIAGO--	22:00 AS 08:00	124737-124746-	124746-124829-	8	1	REGISTRO
22/abr	ERA-4339--PEUGEUT--EEE-9775--MASTER	SAMAR-MARCOS-	08:00 AS 22:00	JEAN-	22:00 AS 08:00	124829-124834-	124834-125012-	4	2	REGISTRO
23/abr	ERA-4339--PEUGEUT--EEE-9775--MASTER	CLENILTO-RIVALDO	08:00 AS 22:00	JEAN-TIAGO	22:00 AS 08:00	68083-125012-125022-125106-125177	68197-125022-125106-125177-125280	12	3	REGISTRO PARIQUERA-AÇÚ
24/abr	ERA-4339--PEUGEUT--EEE-9775--MASTER	SAMAR-MARCOS-	08:00 AS 22:00	JEAN-	22:00 AS 08:00	125280-125375-125527-	125375-125527-125530-	8	3	REGISTRO
25/abr	ERA-4339--PEUGEUT--EEE-9775--MASTER	CLENILTON-RIVALDO	08:00 AS 22:00	TIAGO--	22:00 AS 08:00	125530-125611-125628-68266-	125611-125628-125715-68272-	10	2	REGISTRO
26/abr	ERA-4339--PEUGEUT--EEE-9775--MASTER	CLENILTON-MARCOS	08:00 AS 22:00	JEAN-	22:00 AS 08:00	125715-125853-125918-68272-	125853-125918-126058-68275-	5	3	REGISTRO
27/abr	ERA-4339--PEUGEUT--EEE-9775--MASTER	SAMAR-RIVALDO-	08:00 AS 22:00	TIAGO--	22:00 AS 08:00	126058-126085-126090-126164-	126085-126090-126164-126246--	8	2	REGISTRO
28/abr	ERA-4339--PEUGEUT--EEE-9775--MASTER	SAMAR-MARCOS-	08:00 AS 22:00	JEAN-	22:00 AS 08:00	126246-126247-26313-	126247-126313-126313-	8	0	JUQUIÁ
29/abr	ERA-4339--PEUGEUT--EEE-9775--MASTER	CLENILTON-RIVALDO	08:00 AS 22:00	TIAGO--	22:00 AS 08:00	126313-126322-126331-	126322-126331-126467-	5	2	REGISTRO
30/abr	ERA-4339--PEUGEUT--EEE-9775--MASTER	SAMAR-MARCOS-CLENILTON	08:00 AS 22:00	JEAN-	22:00 AS 08:00	126467-126473-126525-68278-	126473-126525-126525-68343-	7	1	REGISTRO
								0	0	H. S. A
							<b>SUB-TOTAL</b>	<b>218</b>	<b>58</b>	
							<b>TOTAL</b>	<b>218</b>	<b>58</b>	<b>276</b>

ASSISTÊNCIA HOSPITALAR E AMBULATORIAL  
INDICADOR HOSPITALAR E AMBULATORIAL

CENSO DIÁRIO	ABRIL 2020																															Tot		
	01	02	03	04	05	06	07	08	09	10	11	12	13	14	15	16	17	18	19	20	21	22	23	24	25	26	27	28	29	30	31			
Pac. Passaram Mês ant.																																		
Admissão																																		
Altas																																		
Transferências																																		
Óbitos < 24 hs	0	1	0	0	0	0	0	0	0	1	1	1	0	1	0	0	0	0	0	0	0	1	0	0	0	0	0	1	0	0	0	0	7	
Óbitos > 24 hs																																		
N.º de Cons. Especializadas Ambul.																																		
N.º de Cons. Urg. e Emerg. Ambul.																																		1
N de Cons. em Observ. 06h Amb	1	2	2	0	1	1	1	0	0	1	0	2	1	3	2	0	2	3	1	2	2	2	4	0	1	2	0	1	1	1	1	39		
N de Cons. em Observ. 12h Amb.	0	3	4	2	2	2	0	3	1	4	1	1	4	3	3	0	2	3	0	3	1	0	3	1	3	2	0	3	2	0	56			
N.º de Proced. Ambulatoriais (Ambul.)																																		
N.º de Cons. Ortopedia	6		0					0		0				7		0						3		1					7		24			
N.º de Cons. Urg. e Emerg. Hosp.	66	74	72	56	43	72	41	65	53	53	55	38	66	76	52	54	51	42	40	51	42	60	50	56	62	44	53	41	53	51	1.632			
Nº de Fichas Abertas (med. E RX)	75	86	85	64	51	76	54	78	62	63	59	40	72	84	58	58	56	48	43	54	43	65	58	68	65	47	54	46	53	55	1.820			
N.º de Proced. Ambulatoriais (Hosp.)																																		
N.º de Cons. em INTERN. 24h	1	0	0	1	1	0	2	1	0	0	0	0	0	0	1	0	0	0	0	0	1	0	0	0	0	0	0	0	0	0	0	8		
No. Exames Raio-X																																		
N.º cirurgia emergência																																		
N.º de partos normais																																		
N.º de cesárias																																		
<b>TOTAL</b>																																		

N.º DE LEITO 16	MÉDIA PACIENTE DIA	TAXA DE PERMANÊNCIA	TAXA DE OCUPAÇÃO
TAXA DE INF. HOSPITALAR	TAXA DE MORTALIDADE HOSPITALAR	TAXA DE MORTALIDADE INSTITUCIONAL	TAXA DE MORTALIDADE OPERATÓRIA
MÉDIA MÊS DE PARTOS NORMAIS	MÉDIA MÊS DE CESÁRIAS	TAXA DE CESÁRIAS	TAXA DE CESÁRIAS EM PRIMIPARAS
TAXA DE INF. PUERPERAL REL. PARTOS NORMAIS	TAXA DE INFECÇÃO EM CESÁREA	TAXA DE MORTALIDADE MATERNA	TAXA MORTALIDADE NEONATAL

(\*) férias do ortopedista.

<b>PRODUTIVIDADE MÉDICA - ABRIL 2020</b>								
DATA: 01/04/2020								
PERÍODO: (0h-8h)			PERÍODO: (8h-20h)			PERÍODO: (20h-0h)		
NOME		QUANTIDADE DE ATENDIMENTO	NOME		QUANTIDADE DE ATENDIMENTO	NOME		QUANTIDADE DE ATENDIMENTO
MÉDICO 1	DR. FERNANDO	7	MÉDICO 1	DR. VICTOR	26	MÉDICO 1	DR. VICTOR	5
MÉDICO 2	DR. VICTOR	6	MÉDICO 2	DR. MIRNA	21	MÉDICO 2	DR. MIRNA	1
TOTAL		13	TOTAL		47	TOTAL		6

CONSULTAS	RAIO X /MEDICAÇÃO	F.A ABERTAS
66	9	75

DATA: 02/04/2020								
PERÍODO: (0h-8h)			PERÍODO: (8h-20h)			PERÍODO: (20h-0h)		
NOME		QUANTIDADE DE ATENDIMENTO	NOME		QUANTIDADE DE ATENDIMENTO	NOME		QUANTIDADE DE ATENDIMENTO
MÉDICO 1	DR. MIRNA	2	MÉDICO 1	DR. HELENA	26	MÉDICO 1	DR. HELENA	1
MÉDICO 2	DR. VICTOR	0	MÉDICO 2	DR. CRISTIANE	32	MÉDICO 2	DR. CRISTIANE	13
TOTAL		2	TOTAL		58	TOTAL		14

CONSULTAS	RAIO X /MEDICAÇÃO	F.A ABERTAS
74	12	86

12

DATA: 03/04/2020								
PERÍODO: (0h-8h)			PERÍODO: (8h-20h)			PERÍODO: (20h-0h)		
NOME		QUANTIDADE DE ATENDIMENTO	NOME		QUANTIDADE DE ATENDIMENTO	NOME		QUANTIDADE DE ATENDIMENTO
MÉDICO 1	DR. HELENA	5	MÉDICO 1	DR. FERNANDO	28	MÉDICO 1	DR. FERNANDO	8
MÉDICO 2	DR. CRISTIANE	2	MÉDICO 2	DR. GUSTAVO	24	MÉDICO 2	DR. GUSTAVO	5
TOTAL		7	TOTAL		52	TOTAL		13

CONSULTAS	RAIO X /MEDICAÇÃO	F.A ABERTAS
72	13	85

DATA:04/04/2020					
PERÍODO: (0h-8h)		PERÍODO: (8h-20h)		PERÍODO: (20h-0h)	
NOME		QUANTIDADE DE ATENDIMENTO	NOME		QUANTIDADE DE ATENDIMENTO
MÉDICO 1	DR. FERNANDO	5	MÉDICO 1	DR. MIRIAN	21
MÉDICO 2	DR. GUSTAVO	1	MÉDICO 2	DR. ROMY	19
TOTAL		6	TOTAL		40

CONSULTAS	RAIO X /MEDICAÇÃO	F.A ABERTAS
56	8	64

DATA:05/04/2020					
PERÍODO: (0h-8h)		PERÍODO: (8h-20h)		PERÍODO: (20h-0h)	
NOME		QUANTIDADE DE ATENDIMENTO	NOME		QUANTIDADE DE ATENDIMENTO
MÉDICO 1	DR. ROMY	4	MÉDICO 1	DR. GUSTAVO	11
MÉDICO 2	DR. MIRIAN	1	MÉDICO 2	DR. FELIPE	16
TOTAL		5	TOTAL		27

CONSULTAS	RAIO X /MEDICAÇÃO	F.A ABERTAS
43	8	51

13

DATA:06/04/2020					
PERÍODO: (0h-8h)		PERÍODO: (8h-20h)		PERÍODO: (20h-0h)	
NOME		QUANTIDADE DE ATENDIMENTO	NOME		QUANTIDADE DE ATENDIMENTO
MÉDICO 1	DR. FELIPE	2	MÉDICO 1	DR. REMY	32
MÉDICO 2	DR. GUSTAVO	1	MÉDICO 2	DR. FELIPE	28
TOTAL		3	TOTAL		60

CONSULTAS	RAIO X /MEDICAÇÃO	F.A ABERTAS
72	4	76

DATA:07/04/2020					
PERÍODO: (0h-8h)		PERÍODO: (8h-20h)		PERÍODO: (20h-0h)	
NOME	QUANTIDADE DE ATENDIMENTO	NOME	QUANTIDADE DE ATENDIMENTO	NOME	QUANTIDADE DE ATENDIMENTO
MÉDICO 1 DR. VICTOR	4	MÉDICO 1 DR. GUSTAVO	32	MÉDICO 1 DR. GUSTAVO	2
MÉDICO 2 DR. DANIEL	0	MÉDICO 2 X	X	MÉDICO 2 DR. FERNANDO	3
MÉDICO 3	4	TOTAL	32	TOTAL	5

CONSULTAS	RAIO X / MEDICAÇÃO	F.A ABERTAS
41	13	54

DATA:08/04/2020					
PERÍODO: (0h-8h)		PERÍODO: (8h-20h)		PERÍODO: (20h-0h)	
NOME	QUANTIDADE DE ATENDIMENTO	NOME	QUANTIDADE DE ATENDIMENTO	NOME	QUANTIDADE DE ATENDIMENTO
MÉDICO 1 DR. VICTOR	8	MÉDICO 1 DR. GUSTAVO	46	MÉDICO 1 DR. GUSTAVO	7
MÉDICO 2 DR. DANIEL	1	MÉDICO 2 X	X	MÉDICO 2 DR. FERNANDO	3
TOTAL	9	TOTAL	46	TOTAL	10

CONSULTAS	RAIO X / MEDICAÇÃO	F.A ABERTAS
65	13	78

14

DATA:09/04/2020					
PERÍODO: (0h-8h)		PERÍODO: (8h-20h)		PERÍODO: (20h-0h)	
NOME	QUANTIDADE DE ATENDIMENTO	NOME	QUANTIDADE DE ATENDIMENTO	NOME	QUANTIDADE DE ATENDIMENTO
MÉDICO 1 DR. FERNANDO	3	MÉDICO 1 DR. JORGE	17	MÉDICO 1 DR. JORGE	3
MÉDICO 2 DR. GUSTAVO	0	MÉDICO 2 DR. HELENA	24	MÉDICO 2 DR. HELENA	6
TOTAL	3	TOTAL	41	TOTAL	9

CONSULTAS	RAIO X / MEDICAÇÃO	F.A ABERTAS
53	9	62

DATA:10/04/2020								
PERÍODO: (0h-8h)			PERÍODO: (8h-20h)			PERÍODO: (20h-0h)		
NOME		QUANTIDADE DE ATENDIMENTO	NOME		QUANTIDADE DE ATENDIMENTO	NOME		QUANTIDADE DE ATENDIMENTO
MÉDICO 1	DR. JORGE	5	MÉDICO 1	DR. SIMÕES	12	MÉDICO 1	DR. FERNANDO	0
MÉDICO 2	DR. HELENA	2	MÉDICO 2	DR. FERNANDO	24	MÉDICO 2	DR. SIMÕES	10
TOTAL		7	TOTAL		36	TOTAL		10

CONSULTAS	RAIO X / MEDICAÇÃO	F.A ABERTAS
53	10	63

DATA:11/04/2020								
PERÍODO: (0h-8h)			PERÍODO: (8h-20h)			PERÍODO: (20h-0h)		
NOME		QUANTIDADE DE ATENDIMENTO	NOME		QUANTIDADE DE ATENDIMENTO	NOME		QUANTIDADE DE ATENDIMENTO
MÉDICO 1	DR. FERNANDO	4	MÉDICO 1	DR. FERNANDO	16	MÉDICO 1	DR. FERNANDO	5
MÉDICO 2	DR. SIMÕES	0	MÉDICO 2	DR. DANIEL	22	MÉDICO 2	DR. DANIEL	8
TOTAL		4	TOTAL		38	TOTAL		13

CONSULTAS	RAIO X / MEDICAÇÃO	F.A ABERTAS
55	4	59

15

DATA:12/04/2020								
PERÍODO: (0h-8h)			PERÍODO: (8h-20h)			PERÍODO: (20h-0h)		
NOME		QUANTIDADE DE ATENDIMENTO	NOME		QUANTIDADE DE ATENDIMENTO	NOME		QUANTIDADE DE ATENDIMENTO
MÉDICO 1	DR. FERNANDO	3	MÉDICO 1	DR. DANIEL	14	MÉDICO 1	DR. JORGE	0
MÉDICO 2	DR. DANIEL	0	MÉDICO 2	DR. JORGE	8	MÉDICO 2	DR. DANIEL	3
TOTAL		3	MÉDICO 3	DR. SIMÕES	10	TOTAL		3
			TOTAL		32			

CONSULTAS	RAIO X / MEDICAÇÃO	F.A ABERTAS
38	2	40

DATA:13/04/2020					
PERÍODO: (0h-8h)		PERÍODO: (8h-20h)		PERÍODO: (20h-0h)	
NOME		QUANTIDADE DE ATENDIMENTO	NOME		QUANTIDADE DE ATENDIMENTO
MÉDICO 1	DR. JORGE	2	MÉDICO 1	DR. REMY	24
MÉDICO 2	DR. DANIEL	3	MÉDICO 2	DR. FELIPE	27
TOTAL		5	TOTAL		51

CONSULTAS	RAIO X / MEDICAÇÃO	F.A ABERTAS
66	6	72

DATA:14/04/2020					
PERÍODO: (0h-8h)		PERÍODO: (8h-20h)		PERÍODO: (20h-0h)	
NOME		QUANTIDADE DE ATENDIMENTO	NOME		QUANTIDADE DE ATENDIMENTO
MÉDICO 1	DR. FELIPE	3	MÉDICO 1	DR. JORGE	32
MÉDICO 2	DR. REMY	3	MÉDICO 2	DR. DANIEL	27
TOTAL		6	TOTAL		59

CONSULTAS	RAIO X / MEDICAÇÃO	F.A ABERTAS
76	8	84

16

DATA:15/04/2020					
PERÍODO: (0h-8h)		PERÍODO: (8h-20h)		PERÍODO: (20h-0h)	
NOME		QUANTIDADE DE ATENDIMENTO	NOME		QUANTIDADE DE ATENDIMENTO
MÉDICO 1	DR. DANIEL	2	MÉDICO 1	DR. GUSTAVO	27
MÉDICO 2	DR. VICTOR	0	MÉDICO 2	DR. JORGE	17
TOTAL		2	TOTAL		44

CONSULTAS	RAIO X / MEDICAÇÃO	F.A ABERTAS
52	6	58



DATA:16/04/2020								
PERÍODO: (0h-8h)			PERÍODO: (8h-20h)			PERÍODO: (20h-0h)		
NOME		QUANTIDADE DE ATENDIMENTO	NOME		QUANTIDADE DE ATENDIMENTO	NOME		QUANTIDADE DE ATENDIMENTO
MÉDICO 1	DR. JORGE	2	MÉDICO 1	DR. JORGE	18	MÉDICO 1	DR. JORGE	1
MÉDICO 2	X	X	MÉDICO 2	DR. HELENA	23	MÉDICO 2	DR. HELENA	10
TOTAL		2	TOTAL		41	TOTAL		11

CONSULTAS	RAIO X / MEDICAÇÃO	F.A ABERTAS
54	4	58

DATA:17/04/2020								
PERÍODO: (0h-8h)			PERÍODO: (8h-20h)			PERÍODO: (20h-0h)		
NOME		QUANTIDADE DE ATENDIMENTO	NOME		QUANTIDADE DE ATENDIMENTO	NOME		QUANTIDADE DE ATENDIMENTO
MÉDICO 1	DR. HELENA	1	MÉDICO 1	DR. GUSTAVO	21	MÉDICO 1	DR. GUSTAVO	5
MÉDICO 2	DR. JORGE	2	MÉDICO 2	DR. FERNANDO	20	MÉDICO 2	DR. FERNANDO	2
TOTAL		3	TOTAL		41	TOTAL		7

CONSULTAS	RAIO X / MEDICAÇÃO	F.A ABERTAS
51	5	56

17

DATA:18/04/2020								
PERÍODO: (0h-8h)			PERÍODO: (8h-20h)			PERÍODO: (20h-0h)		
NOME		QUANTIDADE DE ATENDIMENTO	NOME		QUANTIDADE DE ATENDIMENTO	NOME		QUANTIDADE DE ATENDIMENTO
MÉDICO 1	DR. GUSTAVO	2	MÉDICO 1	DR. DANIEL	21	MÉDICO 1	DR. DANIEL	1
MÉDICO 2	DR. FERNANDO	0	MÉDICO 2	DR. GUSTAVO	15	MÉDICO 2	DR. GUSTAVO	3
TOTAL		2	TOTAL		36	TOTAL		4

CONSULTAS	RAIO X / MEDICAÇÃO	F.A ABERTAS
42	6	48

DATA:19/04/2020					
PERÍODO: (0h-8h)		PERÍODO: (8h-20h)		PERÍODO: (20h-0h)	
NOME		QUANTIDADE DE ATENDIMENTO	NOME		QUANTIDADE DE ATENDIMENTO
MÉDICO 1	DR. DANIEL	1	MÉDICO 1	DR. DANIEL	13
MÉDICO 2	DR. GUSTAVO	2	MÉDICO 2	DR. FERNANDO	14
TOTAL		3	TOTAL		27

CONSULTAS	RAIO X / MEDICAÇÃO	F.A ABERTAS
40	3	43

DATA:20/04/2020					
PERÍODO: (0h-8h)		PERÍODO: (8h-20h)		PERÍODO: (20h-0h)	
NOME		QUANTIDADE DE ATENDIMENTO	NOME		QUANTIDADE DE ATENDIMENTO
MÉDICO 1	DR. FERNANDO	3	MÉDICO 1	DR. FELIPE	13
MÉDICO 2	DR. DANIEL	4	MÉDICO 2	DR. REMY	26
TOTAL		7	TOTAL		39

CONSULTAS	RAIO X / MEDICAÇÃO	F.A ABERTAS
51	3	54

18

DATA:21/04/2020					
PERÍODO: (0h-8h)		PERÍODO: (8h-20h)		PERÍODO: (20h-0h)	
NOME		QUANTIDADE DE ATENDIMENTO	NOME		QUANTIDADE DE ATENDIMENTO
MÉDICO 1	DR. REMY	3	MÉDICO 1	DR. JORGE	16
MÉDICO 2	DR. FELIPE	1	MÉDICO 2	DR. DANIEL	15
TOTAL		4	TOTAL		31

CONSULTAS	RAIO X / MEDICAÇÃO	F.A ABERTAS
42	1	43

TOTAL	4	TOTAL	31	TOTAL	7
-------	---	-------	----	-------	---

DATA:22/04/2020								
PERÍODO: (0h-8h)		PERÍODO: (8h-20h)		PERÍODO: (20h-0h)				
NOME		QUANTIDADE DE ATENDIMENTO	NOME		QUANTIDADE DE ATENDIMENTO	NOME		QUANTIDADE DE ATENDIMENTO
MÉDICO 1	DR. DANIEL	0	MÉDICO 1	DR. JORGE	20	MÉDICO 1	DR. JORGE	3
MÉDICO 2	DR. VICTOR	4	MÉDICO 2	DR. DANIEL	26	MÉDICO 2	DR. DANIEL	7
TOTAL		4	TOTAL		46	TOTAL		10

CONSULTAS	RAIO X / MEDICAÇÃO	F.A ABERTAS
60	5	65

19

DATA:23/04/2020								
PERÍODO: (0h-8h)		PERÍODO: (8h-20h)		PERÍODO: (20h-0h)				
NOME		QUANTIDADE DE ATENDIMENTO	NOME		QUANTIDADE DE ATENDIMENTO	NOME		QUANTIDADE DE ATENDIMENTO
MÉDICO 1	DR. DANIEL	1	MÉDICO 1	DR. DANIEL	16	MÉDICO 1	DR. VICTOR	4
MÉDICO 2	DR. JORGE	3	MÉDICO 2	DR. JORGE	26	MÉDICO 2	DR. JORGE	0
TOTAL		4	TOTAL		42	TOTAL		4

CONSULTAS	RAIO X / MEDICAÇÃO	F.A ABERTAS
50	8	58

DATA:24/04/2020								
PERÍODO: (0h-8h)		PERÍODO: (8h-20h)		PERÍODO: (20h-0h)				
NOME		QUANTIDADE DE ATENDIMENTO	NOME		QUANTIDADE DE ATENDIMENTO	NOME		QUANTIDADE DE ATENDIMENTO
MÉDICO 1	DR. VICTOR	3	MÉDICO 1	DR. FERNANDO	40	MÉDICO 1	DR. FERNANDO	5

CONSULTAS	RAIO X / MEDICAÇÃO	F.A ABERTAS
56	12	68

MÉDICO 2	DR. JORGE	4	MÉDICO 2	X	0	MÉDICO 2	DR. SIMÕES	4
TOTAL		7	TOTAL		40	TOTAL		9

DATA:25/04/2020								
PERÍODO: (0h-8h)		PERÍODO: (8h-20h)		PERÍODO: (20h-0h)				
NOME		QUANTIDADE DE ATENDIMENTO	NOME		QUANTIDADE DE ATENDIMENTO	NOME		QUANTIDADE DE ATENDIMENTO
MÉDICO 1	DR. FERNANDO	1	MÉDICO 1	DR. CASTRO	32	MÉDICO 1	DR. CASTRO	0
MÉDICO 2	X	0	MÉDICO 2	DR. TEREZA	28	MÉDICO 2	DR. TEREZA	1
TOTAL		1	TOTAL		60	TOTAL		1

CONSULTAS	RAIO X / MEDICAÇÃO	F.A ABERTAS
62	3	65

20

DATA:26/04/2020								
PERÍODO: (0h-8h)		PERÍODO: (8h-20h)		PERÍODO: (20h-0h)				
NOME		QUANTIDADE DE ATENDIMENTO	NOME		QUANTIDADE DE ATENDIMENTO	NOME		QUANTIDADE DE ATENDIMENTO
MÉDICO 1	DR. MIRIAN	3	MÉDICO 1	DR. SIMÕES	14	MÉDICO 1	DR. THAIS	3
MÉDICO 2	DR. ROMY	0	MÉDICO 2	DR. FERNANDO	22	MÉDICO 2	DR. FERNANDO	2
TOTAL		3	TOTAL		36	TOTAL		5

CONSULTAS	RAIO X / MEDICAÇÃO	F.A ABERTAS
44	3	47

DATA:27/04/2020								
PERÍODO: (0h-8h)		PERÍODO: (8h-20h)		PERÍODO: (20h-0h)				
NOME		QUANTIDADE DE ATENDIMENTO	NOME		QUANTIDADE DE ATENDIMENTO	NOME		QUANTIDADE DE ATENDIMENTO
MÉDICO 1	DR. THAIS	2	MÉDICO 1	DR. REMY	25	MÉDICO 1	DR. REMY	2

CONSULTAS	RAIO X / MEDICAÇÃO	F.A ABERTAS
53	1	54

MÉDICO 2	DR. FERNANDO	0	MÉDICO 2	DR. FELIPE	22	MÉDICO 2	DR. FELIPE	2
TOTAL		2	TOTAL		47	TOTAL		4

DATA:28/04/2020								
PERÍODO: (0h-8h)		PERÍODO: (8h-20h)		PERÍODO: (20h-0h)				
NOME		QUANTIDADE DE ATENDIMENTO	NOME		QUANTIDADE DE ATENDIMENTO	NOME		QUANTIDADE DE ATENDIMENTO
MÉDICO 1	DR. REMI	3	MÉDICO 1	DR. JORGE	12	MÉDICO 1	DR. DANIEL	2
MÉDICO 2	DR. FELIPE	0	MÉDICO 2	DR. DANIEL	23	MÉDICO 2	DR. VICTOR	1
TOTAL		3	TOTAL		35	TOTAL		3

CONSULTAS	RAIO X / MEDICAÇÃO	F.A ABERTAS
41	5	46

21

DATA:29/04/2020								
PERÍODO: (0h-8h)		PERÍODO: (8h-20h)		PERÍODO: (20h-0h)				
NOME		QUANTIDADE DE ATENDIMENTO	NOME		QUANTIDADE DE ATENDIMENTO	NOME		QUANTIDADE DE ATENDIMENTO
MÉDICO 1	DR. DANIEL	5	MÉDICO 1	DR. JORGE	23	MÉDICO 1	DR. FERNANDO	1
MÉDICO 2	DR. VICTOR	0	MÉDICO 2	DR. DANIEL	19	MÉDICO 2	DR. DANIEL	5
TOTAL		5	TOTAL		42	TOTAL		6

CONSULTAS	RAIO X / MEDICAÇÃO	F.A ABERTAS
53	0	53

DATA:30/04/2020								
PERÍODO: (0h-8h)		PERÍODO: (8h-20h)		PERÍODO: (20h-0h)				
NOME		QUANTIDADE DE ATENDIMENTO	NOME		QUANTIDADE DE ATENDIMENTO	NOME		QUANTIDADE DE ATENDIMENTO

CONSULTAS	RAIO X / MEDICAÇÃO	F.A ABERTAS

MÉDICO 1	DR. DANIEL	2	MÉDICO 1	DR. DANIEL	13	MÉDICO 1	DR. JORGE	2	51	4	55
MÉDICO 2	DR. FERNANDO	1	MÉDICO 2	DR. JORGE	29	MÉDICO 2	DR. VICTOR	4			
TOTAL		3	TOTAL		42	TOTAL		6			

### APOIO DIAGNOSTICO EM IMAGEM - RADIOLOGIA

Tipo de Procedimento	ABRIL/2020																															total
	1	2	3	4	5	6	7	8	9	10	11	12	13	14	15	16	17	18	19	20	21	22	23	24	25	26	27	28	29	30	31	
Abdômen	1	1	1	1	1	1	1			1												1	2		1							12
Abdômen Agudo			1				1			1														1								4
Antebraço			1							1																		1				3
Arco Zigomático																																0
Arcos Costais		2								1		2	1									1		1	1							9
Articulação Coxo Femural	1														1																	2
Bacia	1							1							1		2															5
Braço																																0
Calcâneo																																0
Cavum																																0
Clavícula			2																										1			3
Cóccix																																0
Coluna Cervical		1	1													1		1						1		1						6
Coluna Dorsal			1															1		1												2
Coluna Lombar		1													1		1											1				4
Coluna Lombo Sacra	1																															1
Cotovelo							1								1									1			1					4
Coxa																						1										1
Crânio	1	1	1				1			1						2	1						1	1					1			11
Dedo	1																								1							2
Escapula																																0
Esterno																																0
Face																												1				1



### Atendimento por Classificação de Risco

CORES	1	2	3	4	5	6	7	8	9	10	11	12	13	14	15	16	17	18	19	20	21	22	23	24	25	26	27	28	29	30	31	TOTAL
<b>AZUL</b>	38	47	39	44	29	54	25	47	36	35	30	25	34	21	28	19	36	32	25	18	30	31	28	30	34	26	34	14	27	31		<b>947</b>
<b>VERDE</b>	27	24	32	12	14	15	13	16	17	14	23	13	31	52	22	30	15	9	15	19	10	26	22	22	28	12	18	20	21	14		<b>606</b>
<b>AMARELO</b>	1	2	1	0	0	3	3	2	0	4	2	0	1	3	2	5	0	1	0	14	2	3	0	4	0	6	1	5	5	6		<b>76</b>
<b>LARANJA</b>	0	0	0	0	0	0	0	0	0	0	0	0	0	0	0	0	0	0	0	0	0	0	0	0	0	0	0	2	0	0		<b>2</b>
<b>VERMELHO</b>	0	1	0	0	0	0	0	0	0	0	0	0	0	0	0	0	0	0	0	0	0	0	0	0	0	0	0	0	0	0		<b>1</b>
<b>Total</b>	<b>66</b>	<b>74</b>	<b>72</b>	<b>56</b>	<b>43</b>	<b>72</b>	<b>41</b>	<b>65</b>	<b>53</b>	<b>53</b>	<b>55</b>	<b>38</b>	<b>66</b>	<b>76</b>	<b>52</b>	<b>54</b>	<b>51</b>	<b>42</b>	<b>40</b>	<b>51</b>	<b>42</b>	<b>60</b>	<b>50</b>	<b>56</b>	<b>62</b>	<b>44</b>	<b>53</b>	<b>41</b>	<b>53</b>	<b>51</b>		<b>1.632</b>

MAPA DE PROCEDIMENTO AMBULATORIAL																																
	1	2	3	4	5	6	7	8	9	10	11	12	13	14	15	16	17	18	19	20	21	22	23	24	25	26	27	28	29	30	31	TOTAL
<b>ADM MEDICAÇÃO</b>	86	173	103	132	75	163	77	134	125	91	50	55	113	136	75	148	99	27	46	76	89	51	89	65	112	70	60	114	86	44		<b>2.764</b>
<b>INALAÇÃO</b>	7	8	7	0	3	4	6	2	14	2	0	0	0	5	3	2	6	0	0	7	1	3	6	4	2	4	1	11	2	0		<b>110</b>
<b>TESTE GLICEMIA CAPILAR</b>	2	5	5	2	2	2	14	7	7	6	4	2	3	4	6	7	4	0	0	3	9	3	8	5	8	5	2	8	3	2		<b>138</b>
<b>ECG</b>	0	0	0	0	0	0	2	0	0	0	0	0	3	1	1	0	2	0	1	1	2	1	0	0	1	0	1	2	0	4		<b>22</b>
<b>SUTURA</b>	0	0	0	1	1	0	0	0	0	1	0	1	1	1	0	0	0	0	1	2	0	0	1	0	0	0	0	0	1	0		<b>11</b>
<b>CURATIVO</b>	0	1	1	2	1	1	1	0	0	1	0	1	3	2	2	0	1	0	1	3	0	1	1	0	4	1	3	0	1	0		<b>32</b>
<b>RETIRADA DE PONTO</b>	0	0	0	0	0	0	0	0	0	0	0	0	0	0	0	0	0	0	0	0	0	0	0	0	0	0	0	0	0	0		<b>0</b>
<b>PRESSÃO ARTERIAL</b>	46	84	71	8	41	54	61	47	48	37	50	32	55	59	20	51	21	28	32	43	32	34	41	35	42	41	34	41	39	30		<b>1.257</b>
<b>IMOBILIZAÇÃO</b>	0	0	0	0	0	0	0	0	0	0	0	0	0	0	0	0	0	0	0	0	1	0	1	0	1	0	0	0	0	1		<b>4</b>



TOTAL GERAL	141	271	187	145	123	224	161	190	194	138	104	91	178	208	107	208	133	55	81	135	134	93	147	109	170	121	101	176	132	81		4.476
CRIANÇA	7	10	6	5	2	7	8	3	3	4	7	4	5	2	8	7	3	1	2	5	3	7	3	3	5	6	5	3	2	2		138

### Origem dos Pacientes

ORIGEM POSTO/BAIRRO	1	2	3	4	5	6	7	8	9	10	11	12	13	14	15	16	17	18	19	20	21	22	23	24	25	26	27	28	29	30	31	TOTAL
POSTO VILA NOVA	24	25	31	13	29	20	20	20	30	12	25	25	21	23	22	31	18	13	15	11	9	17	14	23	24	12	26	18	19	13		603
POSTO V. FLORINDO	17	8	23	13	5	9	4	10	18	14	9	9	19	13	6	7	11	7	7	6	6	13	11	10	4	9	12	10	12	3		305
POSTO PAIOL	0	2	0	0	0	0	0	0	0	0	0	0	0	0	2	0	0	0	0	0	1	0	0	0	0	0	0	0	0	0		5
POSTO SANCHES VILA	20	27	20	27	17	33	9	22	12	26	14	7	16	29	13	19	16	13	13	21	17	18	15	19	21	12	8	10	12	18		524
POSTO CEDRO	3	1	3	0	2	3	2	3	2	3	1	0	3	1	1	0	5	2	4	1	6	3	4	1	4	1	1	1	0	1		62
POSTO PIUVA	3	4	2	5	3	7	4	4	3	2	0	1	2	7	3	0	5	4	5	2	5	4	4	6	3	2	7	3	3	7		110
POSTO COLONIZAÇÃO	2	0	1	0	3	0	0	2	0	0	2	1	0	2	3	0	2	0	0	4	1	3	1	3	2	2	2	0	3	4		43
POSTO R. FUNDO DE CIMA	1	0	0	0	0	0	4	1	1	2	0	1	3	1	1	0	0	2	1	2	0	0	1	1	3	0	0	0	0	0		25
POSTO R. FUNDO DE BAIXO	0	3	0	0	0	0	0	0	0	2	0	0	0	0	2	0	0	0	1	0	0	0	1	0	0	0	0	0	0	1		10
POSTO GUAÇU JUQUIA	0	1	0	2	0	0	0	3	0	0	0	0	0	0	1	0	1	0	1	0	1	0	0	0	0	1	0	0	1	0		12
POSTO IPORANGA - DIQUE	2	3	2	1	1	1	0	2	2	0	1	1	4	1	1	0	2	1	1	0	1	1	1	0	0	1	0	0	1	1		32
OUTROS	4	8	3	3	1	2	5	2	2	2	5	1	4	3	3	1	5	1	0	5	3	2	2	3	4	4	1	4	2	4		89
TOTAL	76	82	85	64	61	75	48	69	70	63	57	46	72	80	58	58	65	43	48	52	50	61	54	66	65	44	57	46	53	52		1820

25

MUNICÍPIO	CONTROLE PACIENTES EXTERNOS ABRIL/ 2020																															TOT				
	01	02	03	04	05	06	07	08	09	10	11	12	13	14	15	16	17	18	19	20	21	22	23	24	25	26	27	28	29	30	31					
BETIM																									1										1	
BRASILIA																					1															1
ELDORADO		1																									1									2
EMBU				1																1																2
IGUAPE					1				1				1																2			1				6
MIRACATU	4	5	2	2		2	5	2	1	1		1	1	2	1		2			2	1	1	1	2	2	1	1	2	2	1				47		
PRAIA GRANDE																2				1		1		1	1										6	
REGISTRO																				1							2									3
RIBEIRAO CLARO											2																									2
SANTA CATARINA			1							1																										2
SÃO PAULO											1		3		1	1																		1		7
SETE BARRAS		2									1				1		1	1			1		1										1		9	
SOROCABA												11																								1
<b>TOTAL GERAL</b>	<b>4</b>	<b>8</b>	<b>3</b>	<b>3</b>	<b>1</b>	<b>2</b>	<b>5</b>	<b>2</b>	<b>2</b>	<b>2</b>	<b>2</b>	<b>5</b>	<b>1</b>	<b>4</b>	<b>3</b>	<b>3</b>	<b>1</b>	<b>5</b>	<b>1</b>	<b>0</b>	<b>5</b>	<b>3</b>	<b>2</b>	<b>2</b>	<b>3</b>	<b>4</b>	<b>4</b>	<b>1</b>	<b>4</b>	<b>2</b>	<b>4</b>	<b>4</b>	<b>89</b>			

METAS						
Meta	Especificação	Unidade	Meta	Quant. meta mês %	Realizada	Quant. meta mês %
Pronto atendimento	Consulta médica	Paciente	4.000	100	1.632	40,8
Baixa complexidade	Observação	Paciente	100	100	95	95
Baixa complexidade	Internação	Paciente	20	100	8	40
	Ortopedia	Paciente	160	100	24	15
		Total				

## Gráfico de Produtividade e Metas 01 a 30 de abril 2020

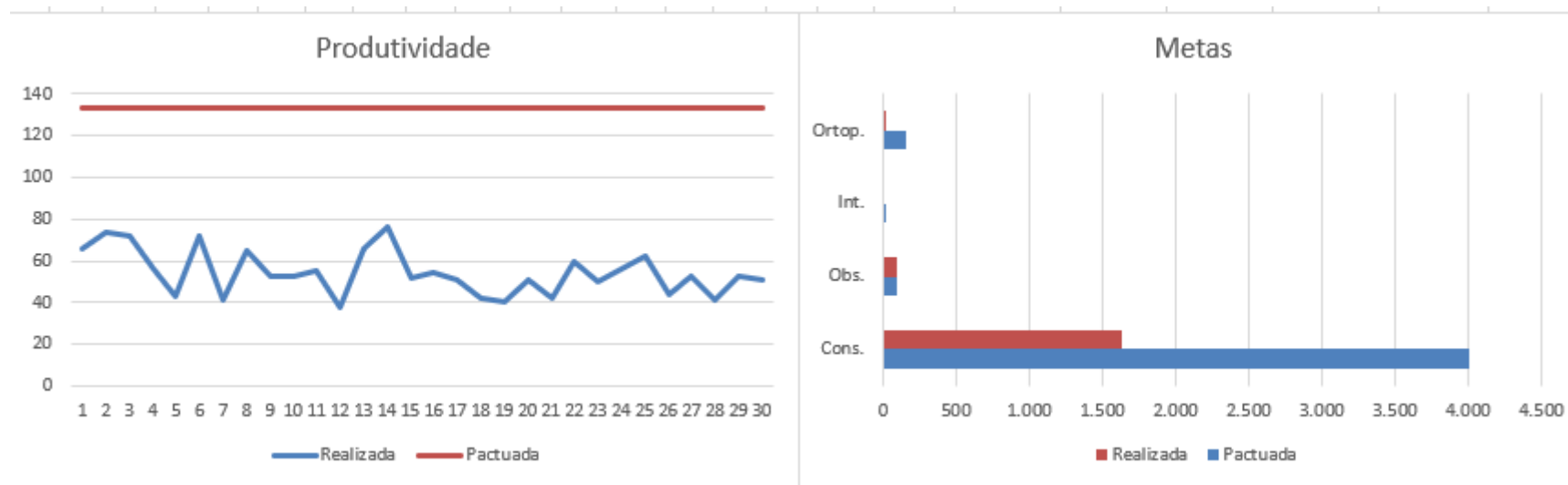

INDICADORES NUTRIÇÃO E DIETÉTICA - ABRIL 2020																															
HOSPITAL:		SANTO ANTONIO DE JUQUIÁ																												MÊS/ANO	abr/20
REFEIÇÕES	1	2	3	4	5	6	7	8	9	10	11	12	13	14	15	16	17	18	19	20	21	22	23	24	25	26	27	28	29	30	Total
Café paciente	1	0	3	1	0	0	3	3	5	3	1	0	1	2	0	2	3	0	0	1	2	2	2	1	0	2	1	2	2	2	45
Café acompanhante	1	0	2	0	0	0	1	1	2	1	0	0	1	0	0	1	2	0	0	1	2	1	1	1	0	2	0	0	1	0	21
Almoço Paciente	1	0	4	1	0	0	0	2	2	0	2	2	0	2	1	3	2	0	0	1	0	2	1	0	0	1	0	3	1	0	31
Almoço acompanhante	0	0	0	0	0	1	0	0	0	0	0	1	0	0	0	2	1	1	0	0	0	1	1	0	0	1	0	1	1	0	11
Lanche paciente (t)	1	2	3	1	0	0	0	3	2	0	0	2	0	1	2	4	1	0	0	1	1	2	1	0	0	3	0	5	3	0	38
Lanche acompanhante	0	0	3	0	0	0	0	0	0	0	0	2	0	0	0	3	1	0	0	0	1	1	1	0	0	0	0	1	1	0	14
Jantar paciente	1	1	2	0	0	0	1	0	3	0	0	0	0	0	2	3	1	0	0	0	1	1	2	0	0	0	0	3	3	0	24
Jantar acompanhante	0	0	1	0	0	0	0	0	1	0	0	0	0	0	2	0	0	0	0	0	1	0	0	0	0	0	0	0	1	0	6
Ceia paciente	0	0	0	0	0	0	0	0	0	0	0	0	0	0	0	0	0	0	0	0	0	0	0	0	0	0	0	0	0	0	0
Ceia acompanhante	0	0	0	0	0	0	0	0	0	0	0	0	0	0	0	0	0	0	0	0	0	0	0	0	0	0	0	0	0	0	0
<b>TOTAL DE REFEIÇÕES</b>	<b>5</b>	<b>3</b>	<b>18</b>	<b>3</b>	<b>0</b>	<b>1</b>	<b>5</b>	<b>9</b>	<b>15</b>	<b>4</b>	<b>3</b>	<b>7</b>	<b>2</b>	<b>5</b>	<b>5</b>	<b>20</b>	<b>11</b>	<b>1</b>	<b>0</b>	<b>4</b>	<b>8</b>	<b>10</b>	<b>9</b>	<b>2</b>	<b>0</b>	<b>9</b>	<b>1</b>	<b>15</b>	<b>13</b>	<b>2</b>	<b>190</b>
Kg de alimentos preparados																															
kg de alimentos desperdiçados																															
<b>N.º DE LEITOS 16</b>		<b>MÉDIA DIA DE REFEIÇÕES</b>																													
		<b>SERVIDAS AOS PACIENTES</b>												<b>4,45161</b>				<b>SERVIDAS AOS ACOMPANHANTES</b>				<b>1,67742</b>				<b>SERVIDAS AOS FUNCIONÁRIOS</b>					
<b>KG MÊS DE GÊNEROS ALIMENTÍCIOS</b>		<b>KG DE CARNE BOVINA MÊS</b>																<b>KG DE FRANGO MÊS</b>								<b>KG DE OUTRAS CARNES MÊS</b>					
<b>KG DE HORTIFRUTIGRANJEIROS</b>		<b>LITROS DE LEITE MÊS</b>																<b>N.º DE PÃES MÊS</b>								<b>N.º DE GAS BUTADO MÊS</b>					

## LAVANDERIA HOSPITALAR

		ABRIL/2020																														
DIA	01	02	03	04	05	06	07	08	09	10	11	12	13	14	15	16	17	18	19	20	21	22	23	24	25	26	27	28	29	30	31	Total
Roupa recebida	21	40	20	22	42	31	20	37	20	59	18	15	20	20	23	11	19	25	18	30	15	20	16	32	19	20	15	20	20	32		720
Roupa lavada	21	40	20	22	42	31	20	37	20	59	18	15	20	20	23	11	19	25	18	30	15	20	16	32	19	20	15	20	20	32		
Reprocessada																																
Nº de Leitos 16						Nº de funcionários área limpa 1						Nº de funcionários área suja 1						Horário de Funcionamento 07 as 19 hs														
Média roupa lavada dia 24						Kg de roupa leito/dia 1,5						Kg roupa lavada/hora 2																				

30

Quantidade de Kg da máquina de lavar 25Kg ( x ) 30 Kg ( ) 50Kg ( )
Quantidade de Kg centrifuga 20Kg ( x ) 25 Kg ( )
Quantidade de Kg máquina de secar
Quantidade de Kg da calandra

Observações:

IMOBILIZAÇÃO - ABRIL															
PROCEDIMENTO															
ENFAIXAMENTO C/ FAIXA CREPOM	01	03	06	08	10	13	15	17	20	22	24	27	29		
MSD															0
MSE															0
MID													1		1
MIE													1		1
INFILTRAGEM CORTICOIDE															
Ombro Direito															0
Ombro Esquerdo															0
Joelho Direito															0
Joelho esquerdo															0
IMOBILIZAÇÃO FÉRULA/METALICA															
MSD															0
MSE															0
MID															0
MIE															0
RETIRADA DE GESSO															
MSD															0
MSE										1					1
MID									1						1
MIE	1														1
ESPARADRAPAGEM															
MSD															0
MSE															0
MID							1								1
MIE															0
BOTA GESSADA															
MID															0
MIE				1											1
TALA GESSADA															
MID											1				1
MIE		1													1
TALA GESSADA AXILO PALMAR															
MSD							1								1
MSE				1											1

<b>GESSO AXILO PALMAR</b>															0
MSD															0
MSE															0
<b>TALA PUNHO</b>															
MSE															0
MSD															0
<b>GESSO PUNHO</b>															
MSD							1								1
1MSE				1			1	2							4
<b>TALA INGUIMALEOLAR</b>															
MID															0
2MIE															0
<b>TALA INGUINOPODALICA</b>															
MID															0
MIE				2											2
<b>TIPOIA</b>															
MSD							2								2
MSE				1			1	2							4
<b>CURATIVO</b>															
MSD															
MSE															
<b>TALA GESSADA EM U</b>															
MSD															0
MSE				1											1
<b>TALA GESSADA PARA COTOVELO</b>															
<b>PUNÇÃO</b>															
MSD															0
MSE															0
<i>Regulação CROSS Ortopedia</i>															0
<b>CURATIVO</b>											1				1
<b>IMOBILIZAÇÃO MJ/OITO</b>	1			2			2			1					6
<b>TOTAL</b>	2	1	2	7			10			6	2		2		32



### CONTROLE SAME - SERVIÇO DE ARQUIVO MÉDICO E ESTATÍSTICA

ABRIL

HOSPITAL SANTO ANTÔNIO	RECEBIDOS																														TOTAL	
DIA	1	2	3	4	5	6	7	8	9	10	11	12	13	14	15	16	17	18	19	20	21	22	23	24	25	26	27	28	29	30	TOTAL	
CREAS																															0	
CONSELHO TUTELAR																															0	
DELEGACIA																														0		
TRT 15 REGIÃO																														0		
FORUM																														0		
PEDIDO PESSOAL				1		1	1																				2			5		
<b>TOTAL</b>	0	0	0	1	0	1	1	0	0	0	0	0	0	0	0	0	0	0	0	0	0	0	0	0	0	0	0	2	0	0	0	5

HOSPITAL SANTO ANTÔNIO	ENVIADOS																														TOTAL
DIA	1	2	3	4	5	6	7	8	9	10	11	12	13	14	15	16	17	18	19	20	21	22	23	24	25	26	27	28	29	30	TOTAL
CREAS																															0
CONSELHO TUTELAR																															0
DELEGACIA																														0	
TRT 15 REGIÃO																														0	
FORUM																														0	
PEDIDO PESSOAL				1		1	1																							2	5
<b>TOTAL</b>	0	0	0	1	0	1	1	0	0	0	0	0	0	0	0	0	0	0	0	0	0	0	0	0	0	0	0	0	2	5	

33

CONTROLE DE OXIGENOTERAPIA DOMICILIAR																																
ABRIL																																
HOSPITAL SANTO ANTÔNIO																																
NOME	1	2	3	4	5	6	7	8	9	10	11	12	13	14	15	16	17	18	19	20	21	22	23	24	25	26	27	28	29	30	TOTAL	
ALFREDO VICENTE FERRARI																	1														1	
BENEDITO SANTOS																																0
CARLOS NUNES DA SILVA						1							1																		2	
DORALICE SABOROSA HEUCK OLIVEIRA							1								1									1							3	
FERNANDA MOTTA SILVA DE GODOI																										1					1	
JOSÉ GALDINO DA SILVA																															0	
JOSÉ APARECIDO TAVARES	1						1		1				1	1			1		1	1			1	1	1	1		1	1	14		
JOSEZE CASSIANO DOS SANTOS													1			1															2	
JUSCÉLIA DOS SANTOS LEAL														1														1			2	
LUCINDA GOLÇALVES DA VEIGA																	1												1	1	3	
LUZIA PINTO DE LARA																															0	
LUIZ SERGIO POLVORA																															0	
MAURINA DO CARMO LOPES																															0	
NEUZA CAMARGO FREIRE																															0	
PEDRO PEREIRA LIMA																															0	
PAULO MOACIR DE PONTES											1	1	1		1	1	1	1			1		1							8		
<b>TOTAL</b>	<b>1</b>	<b>0</b>	<b>0</b>	<b>0</b>	<b>0</b>	<b>1</b>	<b>2</b>	<b>0</b>	<b>1</b>	<b>1</b>	<b>0</b>	<b>1</b>	<b>4</b>	<b>2</b>	<b>2</b>	<b>1</b>	<b>3</b>	<b>1</b>	<b>1</b>	<b>1</b>	<b>1</b>	<b>0</b>	<b>2</b>	<b>2</b>	<b>1</b>	<b>2</b>	<b>0</b>	<b>2</b>	<b>2</b>	<b>1</b>	<b>35</b>	
INFORMAÇÕES																																
ALFREDO VICENTE FERRARI	Rua Martins Coelho - Ap. 02 nº 369. Tel. (13) 997625772																															
BENEDITO SANTOS	Rua Bahia nº 882. Tel. (13) 996004921																															
CARLOS NUNES DA SILVA	Rua Henrique Adorno Vassão nº 244. Tel. (13) 996528725																															
DORALICE SABOROSA HEUCK OLIVEIRA	Sítio Recanto Primavera nº S/nº. Tel. (13) 997914939																															
FERNANDA MOTTA SILVA DE GODOI	Jd. Juquiá nº 345. Tel. (13) 997389035																															
JOSÉ GALDINO DA SILVA	Rua Joé Ferreira Leite nº 115. Tel. (13) 996436726																															
JOSÉ APARECIDO TAVARES	Rua Curió nº 322. Tel. (13) 997727920																															
JOSEZE CASSIANO DOS SANTOS	Rua Lago da Saudade nº 100. Tel. (13) 997573226																															
JUSCÉLIA DOS SANTOS LEAL	Rua Porta da Balsa nº 52. Tel. (13) 991409141																															
LUCINDA GOLÇALVES DA VEIGA	Sítio Vieira nº 80. Tel. (13) 981386812																															
LUZIA PINTO DE LARA	Rua João Henrique Muniz nº 229. Tel. (13) 38443554																															
LUIZ SERGIO POLVORA	Rua São Paulo nº 26. Tel. (13) 997470880																															
MAURINA DO CARMO LOPES	Rua Projetada Dzn nº 71. Tel. (13) 999922458																															
NEUZA CAMARGO FREIRE	Rua Princesa Isabel nº 152. Tel. (13) 38443198																															
PEDRO PEREIRA LIMA	Rua Projetada 10 nº 71. Tel. (13) 996922458																															
PAULO MOACIR DE PONTES	Rua Silas Cunha Mariano nº 80. Tel. (13) 997882244																															

## CONCLUSÃO

Este Relatório é pertinente ao período de 01 a 30 de abril de 2020, no que tange aos dados de atendimento / estatística do plano de trabalho. Todo esforço é realizado visando um atendimento humanizado e de qualidade voltado para o bem estar do paciente e também dos colaboradores. Podemos notar que dos atendimentos realizados, 947(58%) são classificados azul e 606 (37,13%) como verde, casos que poderiam ser resolvidos a nível de UBS. Apenas 79 (4,84%) referem-se a atendimentos de urgência/emergência, e desse somente 1 classificado como vermelho. Do total de atendimentos realizados 95 pacientes permaneceram em observação por até 12 horas e 8 por até 24 horas. A meta de consultas de ortopedia não foi atingida, haja visto que consultas eletivas foram canceladas.

Observamos uma queda substancial no número de atendimentos em virtude do isolamento social devido a pandemia por COVID -19, e como podemos verificar o grande numero de atendimentos realizados no hospital são de casos de resolução a nível de UBS. Até mesmo na procura por atendimento de urgência/emergência, pacientes que realmente necessitam de intervenção, em comparação aos meses anteriores, apresentou queda (181 em fevereiro, 119 em março e 79 em abril).

Aproveitamos a oportunidade para externar nossos protestos de elevada estima e distintas considerações.

Juquiá/ SP, 20 de maio de 2020.

### **MARIA LUIZA DAS GRAÇAS NUNES**

DIRETORA EXECUTIVA  
FENIX DO BRASIL SAÚDE – GESTÃO E DESENVOLVIMENTO DE POLITICAS PÚBLICAS DE SAÚDE



Prefeitura Municipal de Juquiá  
Contrato de Gestão nº 01/2017  
Processo nº 747/2017