



OF. HSA 071/2018

Juquiá/ SP, 31 de agosto 2018.

Ref.: APRESENTAÇÃO DE CONTAS de 01 a 31 de julho de 2018

À
PREFEITURA DO MUNICÍPIO DE JUQUIÁ
At. Diretoria Municipal de Saúde.

Ref.: **CONTRATO nº 01/2017 Processo nº 747/2017: Gestão do Hospital Santo Antônio em conformidade com o Edital e anexos do Chamamento Público nº 03/2017**

Encaminhamos documentos referentes ao Relatório Administrativo Financeiro do Contrato de Gestão do HOSPITAL SANTO ANTONIO, bem como o **RELATORIO DE AVALIAÇÃO DA EXECUÇÃO DO CONTRATO** do período de **01 a 31 de julho de 2018**.

Na oportunidade, reiteramos os nossos protestos de elevada estima e distinta consideração.

Atenciosamente,

MARIA LUIZA DAS GRAÇAS NUNES

DIRETORA EXECUTIVA
FENIX DO BRASIL SAÚDE – GESTÃO E DESENVOLVIMENTO DE POLÍTICAS PÚBLICAS DE SAÚDE



CONTRATANTE: PREFEITURA MUNICIPAL DE JUQUIÁ
CONTRATADA: O.S.S. FENIX DO BRASIL SAÚDE GESTÃO E DESENVOLVIMENTO DE
POLÍTICAS PÚBLICAS DE SAÚDE

CONTRATO DE GESTÃO Nº 01/2017
PROCESSO Nº 747/2017

RELATORIO DE AVALIAÇÃO DA EXECUÇÃO DO CONTRATO
ATESTADO DE EXECUÇÃO 12/12

O presente relatório apresenta os resultados obtidos no período de **01 a 31 de julho de 2018**, com a execução do Contrato de Gestão celebrado entre a Prefeitura Municipal de Jiquiá e a O.S.S. FENIX DO BRASIL SAÚDE – GESTÃO E DESENVOLVIMENTO DE POLÍTICAS PÚBLICAS DE SAÚDE para efetivação do contrato de gestão para administrar os serviços do Hospital Santo Antônio.

Salientamos que a Prefeitura Municipal de Jiquiá, definiu as bases do Contrato de Gestão, assim como realiza por meio da Diretoria Municipal de Saúde, o processo contínuo de acompanhamento e avaliação das ações previstas no contrato, em conformidade com os princípios norteadores do Sistema Único de Saúde – SUS.

O presente relatório tem como objetivo apresentar as análises, avaliações e realizações de maior relevância ocorridas no mês, observado no Contrato de Gestão dos Serviços prestados no Hospital Santo Antônio.

A proposta do Contrato de Gestão, é oferecer os serviços de pronto atendimento de urgência e emergência em saúde, demanda espontânea, através de médico generalista plantonista e equipe de enfermagem, assim como realização de exames diagnósticos complementares disponíveis na unidade e necessários para o tratamento do paciente podendo permanecer em observação por 6, 12 e 24 horas ou em regime de internação após 24 horas, buscando a resolubilidade pontuada.

Essa expectativa associada ao estado geral da unidade, tanto no que tange ao parque de recursos tecnológicos quanto a estrutura física e recursos humanos, fez com que



todos os profissionais trabalhassem muito mais, reagindo aos acontecimentos do que agindo de forma, planejada, preventiva e organizada para programar as melhores soluções.

Cabe ressaltar que o Contrato de Gestão tem duração determinada e doutrinariamente, prevê uma série de metas quantitativas e qualitativas que deverão ser plenamente realizadas mediante aplicação dos recursos repassados à O.S.S e também daqueles sob controle do município.

Apesar de estabelecer o “que” não defini o “como” e nem determina o “quando”, razão de ser necessário o planejamento das atividades que deverão ser desencadeadas, através do estabelecimento de um plano de ação técnico e tático.

Diante deste cenário, os esforços da equipe foram canalizados para a obtenção dos objetivos estratégicos:

- Assegurar o abastecimento de insumos essenciais ao trabalho;
- Proporcionar um atendimento mais humanizado aos pacientes;
- Garantir cobertura médica e técnica adequada para atendimento aos pacientes;
- Reversão da opinião pública sobre a qualidade dos serviços recebidos;
- Adequação dos recursos humanos;

Projetos/Estudos em andamento

PROJETOS/ESTUDOS	RESULTADOS OBTIDOS/ESPERADOS
Redimensionamento do quadro de pessoal	Atendimento das metas pactuadas no Contrato de Gestão.
Avaliação e regularização da relação contratual do corpo clínico	Assistência Integral e de qualidade ao paciente.
Aquisição e Implantação do Sistema Integrado de Gestão	Aumento do controle da capacidade de armazenamento e da velocidade de processamento e tomada de decisões.
Uniformização de todos os colaboradores	Melhoria da autoestima e identificação dos servidores



Identificação de todos os colaboradores com crachá e controle de ponto	Controle de acesso e circulação; redução de faltas e horas extras; aumento da segurança no ambiente de trabalho.
Reformulação do Sistema de Informação/Estatística	Ferramentas que possibilitam tomadas de decisões mais seguras e focadas na produtividade dos serviços.
Elaboração dos manuais dos serviços administrativos	Busca da excelência no desenvolvimento da assistência: cada um sabe seu papel.
Rotinas e Protocolo	Elaboração dos protocolos referentes aos serviços de P.A.

A fiscalização do presente Contrato Emergencial é realizada através de procedimentos de supervisão direta ou indireta no local, observando o cumprimento das condições estabelecidas em contrato e de quaisquer outros dados pertinentes ao controle e avaliação dos serviços prestados, e ainda, em situações excepcionais, podendo determinar-se auditoria especializada.

DESCRIÇÃO DA AÇÃO:

Prestação de serviços à população usuária do SUS - Sistema Único de Saúde, especialmente o disposto na Lei Orgânica da Saúde (Lei Federal nº 8.080, de 19 de setembro de 1990), com observância dos princípios veiculados pela legislação, e em especial:

- ↻ Universalidade de acesso aos serviços de saúde;
- ↻ Integralidade de assistência, entendida como sendo o conjunto articulado e contínuo das ações e serviços preventivos e curativos, individuais e coletivos, exigidos para cada caso em todos os níveis de complexidade ambulatoria do sistema, em atuação conjunta com os demais equipamentos do Sistema Único de Saúde existente no Município;
- ↻ Gratuidade de assistência, sendo vedada a cobrança em face de pacientes ou seus representantes;
- ↻ Preservação da autonomia das pessoas na defesa de sua integridade física e moral;
- ↻ Igualdade da assistência à saúde, sem preconceitos ou privilégios de qualquer espécie;



- ↻ Direito de informação às pessoas assistidas, sobre sua saúde;
- ↻ Divulgação de informação quanto ao potencial dos serviços de saúde e a sua utilização pelo usuário;
- ↻ Fomento dos meios para participação da comunidade;
- ↻ Prestação dos serviços com qualidade e eficácia, utilizando-se dos equipamentos de modo adequado e eficaz;
- ↻ A gratuidade das ações e dos serviços de saúde executados no âmbito deste Contrato;
- ↻ A prescrição de medicamentos, observados a Política Nacional de Medicamentos;
- ↻ O atendimento humanizado, de acordo com a PNH – Política Nacional de Humanização SUS;
- ↻ A observação integral dos protocolos técnicos de atendimentos e regulamentos estabelecidos pelo Ministério da Saúde e demais gestores do SUS;
- ↻ O estabelecimento de metas e indicadores de qualidade para todas as atividades de saúde decorrentes do Contrato de Gestão;
- ↻ O acompanhamento do Contrato de Gestão será realizado através da Comissão de Avaliação e Acompanhamento.



RELATÓRIO ASSISTENCIAL 01 a 31 DE JULHO DE 2018





SUMÁRIO

BREVE RELATO	8
CRONOGRAMA DE IMPLANTAÇÃO DE SERVIÇOS	9
ACOLHIMENTO	10
EXAMES LABORATORIAIS	11
TRANSPORTE DE PACIENTES URGENCIA/EMERGENCIA	11
SERVIÇO DE APOIO DIAGNOSTICO EM IMAGEM - RX	12
PRODUÇÃO HOSPITALAR	14
METAS	15
GRAFICO DE METAS E PRODUTIVIDADE	16
NUTRIÇÃO E DIETÉTICA	17
LAVANDERIA	18
MAPA DE PROCEDIMENTO AMBULATORIAL	19
CONTROLE DE PACIENTES EXTERNOS	20
COLABORADORES	21
CONCLUSÃO	24



BREVE RELATO

Pelo presente relato do contrato em questão, que iniciou-se em 21 de agosto de 2017, demos continuidade a gestão do hospital Santo Antônio, uma vez que já havia um contrato emergencial em andamento. Vale ressaltar que novas implantações serão realizadas tomando-se como base as necessidades apresentadas. Cabe ressaltar que o profissional Médico Ortopedista é funcionário da prefeitura prestando serviço no hospital e seu atendimento ocorre às quartas e sextas-feiras.

Sendo assim continuamos a trabalhar para a melhoria da qualidade de atendimento dos usuários e das condições de trabalho dos colaboradores visando alcançar um trabalho de excelência.



CRONOGRAMA DE IMPLANTAÇÃO DE SERVIÇOS

CRONOGRAMA												
SERVIÇOS A SEREM IMPLANTADOS	PERÍODO DE IMPLANTAÇÃO EM DIAS											
	30	60	90	120	150	180	210	240	270	300	330	360
1. Acolhimento												
2. Humanização												
3. Controle de atendimento												
4. Acompanhamento Médico												
5. Prontuário Médico												
6. Sistema de Gestão												
7. Serviço de Apoio Diagnostico												
7.1. Raio X												
7.2. Coleta de exames												
8. Antibioticoterapia												
9. Observação												
10. Transporte de pacientes de urgência e emergência												
11. Farmácia												
12. SAME												
13. CNES												
14. Normas e Rotinas												
15. CIPA												
16. PPRA e PCMSO												
17. SND												
18. Lavanderia												
19. Manutenção Predial												
20. Utilidade Publica												
21. Patrimônio												
22. Gases												
23. Resíduos dos Serviços de Saúde												
24. Controle de Vetores e pragas												
25. Caixas d'agua												
26. Parceria com atenção básica												
27. Quadro de Pessoal.												

Rua Serra de Botucatu 1351 – Tatuapé – S.P. CEP 03317-000

E-mail: fenixbrasilsaude@outlook.com

Tel: 55 (11) 2092-6787



ACOLHIMENTO

PESQUISA DE SATISFAÇÃO

	Excelente	Muito bom	Bom	Ruim	Péssimo
Serviço de Enfermagem	1	2	2	2	3
Serviço de Nutrição	0	1	1	2	0
Corpo Clínico	0	1	2	1	0
Serviço de Recepção	4	2	0	2	0
Serviço de Higienização	1	1	3	0	0
Serviço de Transporte	0	0	2	2	0
Serviço de RX	2	1	1	2	0

Foram compiladas 7 fichas de satisfação/reclamação/sugestão.



EXAMES LABORATORIAIS

Realizada somente a coleta pela Equipe de Enfermagem, conforme prescrição médica e após são encaminhados para Laboratório responsável (contratante Prefeitura Municipal de Juquiá) - exames atendidos na sua totalidade conforme demanda.

ATENDIMENTO E TRANSPORTE DE PACIENTES DE URGÊNCIA E EMERGÊNCIA.

Ambulância

REGULAÇÕES MAIO	Total
<i>REGISTRO (HSJ)</i>	49
<i>PARIQUERA-AÇU (HRLB)</i>	16
<i>IBIUNA</i>	2
<i>IGUAPE</i>	1
TOTAL	68
192	
	227
TOTAL	295



APOIO DIAGNOSTICO EM IMAGEM - RADIOLOGIA

Tipo de Procedimento	JULHO/2018																															Total	
	01	02	03	04	05	06	07	08	09	10	11	12	13	14	15	16	17	18	19	20	21	22	23	24	25	26	27	28	29	30	31		
Abdômen	1	0	1	0	2	0	0	2	0	0	0	0	1	0	0	0	0	0	0	1	0	0	0	1	0	0	0	0	0	0	1	10	
Abdômen Agudo	0	0	0	0	0	0	0	0	0	0	0	0	0	0	0	0	0	0	0	0	0	0	0	0	0	0	0	0	0	0	0	0	
Antebraço	0	0	0	0	0	1	0	2	0	0	0	0	1	0	0	0	0	0	0	0	1	0	0	0	0	0	0	1	1	0	0	0	7
Arco Zigomatico	0	0	0	0	0	0	0	0	0	0	0	0	0	0	0	0	0	0	0	0	0	0	0	0	0	0	0	0	0	0	0	0	
Arcos Costais	0	0	0	0	1	0	0	0	1	0	0	0	1	0	0	0	0	0	0	0	0	0	1	1	0	0	1	0	0	0	0	6	
Articulação Coxo Femural	0	0	0	0	0	0	0	0	0	0	0	0	1	0	0	0	1	0	0	0	0	0	0	0	0	0	0	0	0	0	0	2	
Bacia	1	0	0	2	0	0	0	0	0	0	0	0	1	0	0	0	0	0	0	0	0	0	1	0	0	0	1	0	0	0	0	6	
Braço	0	0	1	0	1	0	0	1	0	0	0	1	0	0	0	0	0	0	0	0	0	0	0	1	0	0	0	0	0	0	0	5	
Calcâneo	0	0	0	0	0	0	0	0	0	0	0	0	0	0	0	0	0	0	0	0	0	0	0	0	0	0	0	0	0	0	0	0	
Cavum	0	0	0	0	0	0	0	0	0	0	0	0	0	0	0	0	0	0	0	0	0	0	0	0	0	0	0	0	0	0	0	0	
Clavícula	0	0	0	1	1	1	0	0	0	0	0	0	0	0	0	0	2	0	0	0	1	0	0	0	0	0	0	0	0	0	0	6	
Coluna Cervical	1	0	1	1	0	1	1	0	0	1	1	0	0	0	1	0	0	0	0	0	0	0	1	0	0	0	2	0	0	0	1	12	
Coluna Dorsal	0	0	0	1	0	0	0	0	0	0	0	0	0	0	0	0	0	0	0	0	0	0	1	0	0	0	0	0	0	0	0	2	
Coluna Lombar	0	0	0	0	0	1	1	0	0	1	0	0	0	0	0	0	0	1	2	0	0	0	1	0	1	0	1	0	0	0	0	9	
Coluna Lombo Sacra	0	0	0	0	0	0	0	0	0	0	0	0	0	0	0	0	0	0	0	0	0	0	0	0	0	0	0	0	0	0	0	0	
Cotovelo	0	0	1	1	0	0	0	0	1	0	0	0	0	0	0	0	0	1	0	1	0	0	0	0	0	2	0	0	0	0	0	7	
Coxa	0	0	0	1	0	0	0	0	0	0	0	0	0	0	1	0	0	0	0	0	0	0	0	0	0	0	0	0	0	0	0	2	
Coccix	0	0	0	0	0	0	0	0	0	0	0	0	0	0	0	0	0	0	0	0	0	0	0	0	0	0	0	0	0	0	0	0	
Crânio	0	0	1	1	2	1	1	0	0	1	1	0	1	0	1	0	0	1	2	1	0	1	0	0	0	0	0	1	0	0	0	16	

Rua Serra de Botucatu 1351 – Tatuapé – S.P. CEP 03317-000

E-mail: fenixbrasilsaude@outlook.com

Tel: 55 (11) 2092-6787



**ASSISTÊNCIA HOSPITALAR E AMBULATORIAL
INDICADOR HOSPITALAR E AMBULATORIAL**

CENSO DIÁRIO	JULHO/2018																															Tot		
	01	02	03	04	05	06	07	08	09	10	11	12	13	14	15	16	17	18	19	20	21	22	23	24	25	26	27	28	29	30	31			
Pac. Passaram Mês ant.																																		
Admissão																																		
Altas																																		
Transferências																																		
Óbitos < 24 hs	0	0	0	0	0	0	0	0	0	0	0	0	0	0	0	0	1	0	0	0	0	0	0	0	0	0	0	0	0	0	0	0	0	1
Óbitos > 24 hs																																		
N.º de Cons. Especializadas Ambul.																																		
N.º de Cons. Urg. e Emerg. Ambul.																																		
N de Cons. em Observ. 06h Amb	4	0	0	0	0	1	0	0	2	0	3	1	3	1	0	1	1	3	0	0	2	0	2	2	0	0	3	1	0	0	0	0	30	
N de Cons. em Observ. 12h Amb.	0	0	1	2	0	3	0	3	2	0	0	2	0	1	1	4	1	2	1	4	1	1	0	0	4	0	1	2	2	0	0	38		
N.º de Proced. Ambulatoriais (Ambul.)	346	535	452	562	548	358	387	356	558	482	432	395	326	309	233	371	454	476	500	552	332	507	705	386	608	342	425	239	272	574	380	13.402		
N.º de Cons. Ortopedia				28		26					19		16																					89
N.º de Cons. Urg. e Emerg. Hosp.	92	148	112	114	115	118	101	98	115	130	108	121	102	81	135	134	140	112	121	97	96	144	109	103	103	120	94	89	104	96	3.456			
Sub total consultas																																		
N.º de Proced. Ambulatoriais (Hosp.)																																		
N.º de Cons. em INTERN. 24h Ambu.	0	2	2	0	1	1	0	0	0	0	1	1	0	1	1	0	0	0	0	0	0	1	1	0	0	0	0	1	0	2	2	17		
No. Exames Raio-X	21	30	28	42	24	18	7	10	23	34	26	8	25	7	9	31	27	23	24	8	6	15	29	26	20	16	18	9	4	14	17	599		
N.º cirurgia emergência																																		
N.º de partos normais																																		
N.º de cesárias																																		
TOTAL																																		

Obs. Ortopedia: médico funcionário da prefeitura – FÉRIAS A PARTIR DO DIA 14 DE JULHO.

N.º DE LEITO 16	MÉDIA PACIENTE DIA	TAXA DE PERMANÊNCIA	TAXA DE OCUPAÇÃO
TAXA DE INF. HOSPITALAR	TAXA DE MORTALIDADE HOSPITALAR	TAXA DE MORTALIDADE INSTITUCIONAL	TAXA DE MORTALIDADE OPERATÓRIA
MÉDIA MÊS DE PARTOS NORMAIS	MÉDIA MÊS DE CESÁRIAS	TAXA DE CESÁRIAS	TAXA DE CESÁRIAS EM PRIMIPARAS
TAXA DE INF. PUERPERAL REL. PARTOS NORMAIS	TAXA DE INFECÇÃO EM CESÁREA	TAXA DE MORTALIDADE MATERNA	TAXA MORTALIDADE NEONATAL

Rua Serra de Botucatu 1351 – Tatuapé – S.P. CEP 03317-000

E-mail: fenixbrasilsaude@outlook.com

Tel: 55 (11) 2092-6787



Atendimento por Classificação de Risco

CORES	jul/18																															TOTAL
	1	2	3	4	5	6	7	8	9	10	11	12	13	14	15	16	17	18	19	20	21	22	23	24	25	26	27	28	29	30	31	
AZUL	33	91	58	70	71	71	63	57	67	74	59	62	92	53	53	98	77	115	47	61	54	56	78	74	64	54	53	66	48	57	55	2031
VERDE	57	55	50	44	40	47	36	37	47	50	44	41	25	41	21	26	54	22	63	58	41	37	60	31	35	49	65	27	35	47	40	1325
AMARELO	1	2	2	0	0	0	2	1	1	4	4	1	1	6	4	11	1	3	1	2	2	1	1	0	1	0	2	0	4	0	0	58
VERMELHO	1	0	2	0	4	0	0	3	0	0	1	0	2	2	3	0	1	0	1	0	0	2	5	4	2	0	0	1	2	0	1	37
LARANJA	0	0	0	0	0	0	0	0	0	2	0	0	1	0	0	0	1	0	0	0	0	0	0	0	1	0	0	0	0	0	0	5
Total	92	148	112	114	115	118	101	98	115	130	108	104	121	102	81	135	134	140	112	121	97	96	144	109	103	103	120	94	89	104	96	3456

METAS						
Meta	Especificação	Unidade	Meta	Quant. meta mês %	Meta Atendida	Quant. meta mês %
Pronto atendimento	Consulta médica	Paciente	4.000	100	3.456	86,4
Baixa complexidade	Observação	Paciente	100	100	68	68
Baixa complexidade	Internação	Paciente	20	100	17	85
	Ortopedia	Paciente	160	100	89	55,62
		Total				

Obs. Médico ortopedista funcionário da prefeitura – férias de 14 a 31 de julho.



Gráfico de Metas e Produtividade 01 a 31 de Julho 2018

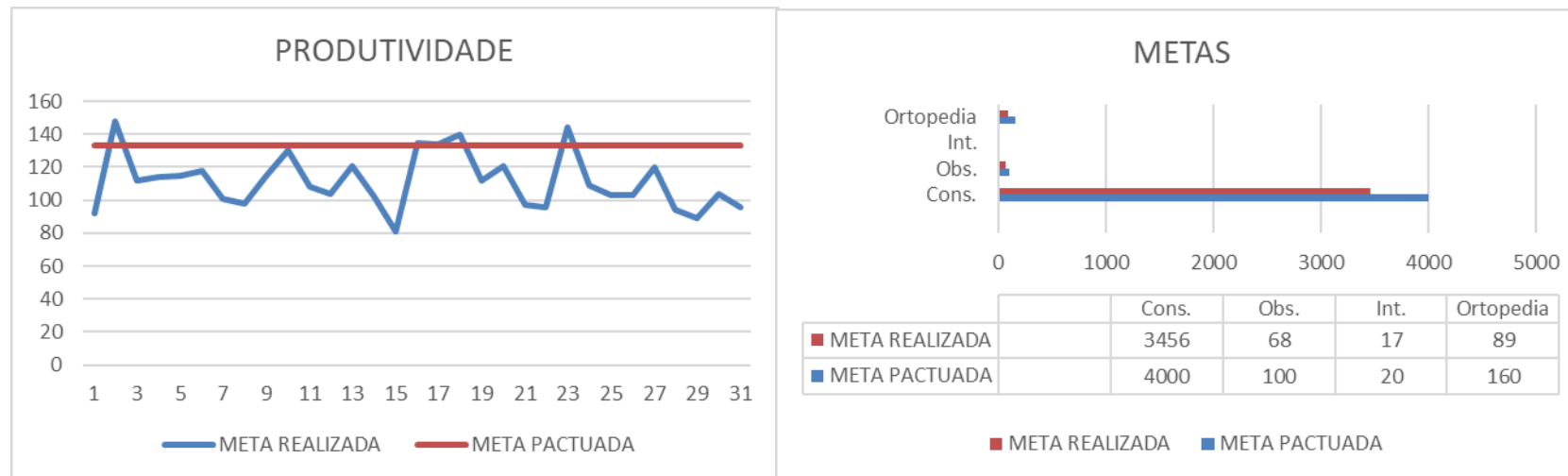



INDICADORES NUTRIÇÃO E DIETÉTICA

JULHO/2018

REFEIÇÕES	1	2	3	4	5	6	7	8	9	10	11	12	13	14	15	16	17	18	19	20	21	22	23	24	25	26	27	28	29	30	Total		
Café paciente	4	2	2	3	4	3	3	3	2	2	0	2	2	1	3	1	2	3	3	2	2	0	3	5	3	0	2	0	3	0	2	67	
Café acompanhante	0	0	0	3	3	1	1	1	2	2	1	2	2	1	2	1	0	2	3	2	2	0	1	3	3	0	1	0	3	1	2	45	
Café funcionário																																	
Alm. Paciente	4	2	2	3	3	3	4	3	1	0	6	2	2	2	2	1	3	3	5	0	2	1	4	2	4	0	3	1	1	1	3	73	
Almoço acompanhante	0	0	1	3	2	1	1	1	0	0	4	1	2	1	2	1	1	1	3	0	1	1	2	1	4	0	1	0	1	3	3	42	
Almoço funcionário																																	
Lanche paciente (t)	4	2	2	3	3	3	0	3	1	0	3	0	3	2	3	1	3	2	5	1	2	4	8	0	0	0	3	1	1	3	1	67	
39Lanche acompanhante	1	0	0	3	2	1	0	1	0	0	2	0	2	1	0	1	2	1	3	1	2	0	6	0	0	0	1	2	1	1	0	34	
Lanche funcionário																																	
Jantar paciente	4	2	2	3	3	3	0	3	0	0	3	0	0	1	2	1	1	5	1	3	2	0	4	0	1	0	2	1	2	3	1	53	
Jantar acompanhante	1	0	1	3	2	1	0	1	0	0	0	0	0	0	1	0	1	2	1	1	1	0	2	0	1	0	0	0	1	2	1	23	
Jantar funcionário																																	
Total de refeições	18	8	10	24	22	16	9	16	6	4	19	7	13	9	15	7	13	19	24	10	14	6	30	11	16	0	13	5	13	14	13	404	
N.º DE LEITOS 16	MÉDIA DIA DE REFEIÇÕES SERVIDAS AOS PACIENTES 8,38											MÉDIA DIA DE REFEIÇÕES SERVIDAS AOS ACOMPANHANTES 4,64											MÉDIA DIA DE REFEIÇÕES SERVIDAS AOS FUNCIONÁRIOS										
KG MÊS DE GÊNEROS ALIMENTÍCIOS	KG DE CARNE BOVINA MÊS											KG DE FRANGO MÊS											KG DE OUTRAS CARNES MÊS										
KG DE HORTIFURTI-GRANJEIROS	LITROS DE LEITE MÊS											N.º DE PÃES MÊS											N.º DE GAS BUTADO MÊS										



LAVANDERIA HOSPITALAR

		JULHO/2018																														
DIA	01	02	03	04	05	06	07	08	09	10	11	12	13	14	15	16	17	18	19	20	21	22	23	24	25	26	27	28	29	30	31	Total
Roupa recebida	19	35	18	33	16	26	11	0	21	23	13	27	25	15	0	23	18	22	16	15	26	0	25	19	29	17	26	17	0	26	18	579
Roupa lavada	19	35	18	33	16	26	11	0	21	23	13	27	25	15	0	23	18	22	16	15	26	0	25	19	29	17	26	17	0	26	18	579
Reprocessada																																
Nº de Leitos 16						Nº de funcionários área limpa 1						Nº de funcionários área suja 1						Horário de Funcionamento 07 as 19 hs														
Média roupa lavada dia 18,67						Kg de roupa leito/dia 1,16						Kg roupa lavada/hora 0,77																				

Quantidade de Kg da máquina de lavar 25Kg (x) 30 Kg () 50Kg ()
Quantidade de Kg centrifuga 20Kg (x) 25 Kg ()
Quantidade de Kg máquina de secar
Quantidade de Kg da calandra

Observações:



MAPA DE PROCEDIMENTO AMBULATORIAL

	JULHO/2018																															TOT.
	1	2	3	4	5	6	7	8	9	10	11	12	13	14	15	16	17	18	19	20	21	22	23	24	25	26	27	28	29	30	31	
ADM MEDICAÇÃO	186	308	233	281	313	176	201	204	248	287	262	267	164	186	120	196	226	270	252	319	201	270	330	212	304	196	249	132	127	313	213	7.246
INALAÇÃO	44	74	42	93	74	25	52	23	115	39	30	14	31	16	12	22	63	45	72	55	30	96	82	30	91	14	31	10	31	62	27	1.445
TESTE GLICEMIA CAPILAR	15	19	43	37	44	38	32	30	44	26	29	13	21	22	21	20	39	17	47	51	24	22	66	34	26	21	37	15	28	45	32	958
ECG	4	2	19	12	9	0	18	2	24	6	13	5	4	1	1	8	18	3	3	11	2	17	25	6	18	4	4	0	9	16	18	282
SUTURA	2	0	4	1	0	0	1	2	1	2	2	1	0	5	0	1	0	0	3	1	2	0	5	0	5	1	4	0	2	0	1	46
CURATIVO	3	1	1	2	0	2	3	3	4	2	0	2	2	5	2	8	2	3	6	2	3	6	4	0	3	5	5	0	5	2	1	87
RETIRADA DE PONTO	0	0	2	0	0	0	0	0	0	0	0	0	0	0	0	0	0	0	1	0	0	0	0	0	2	0	1	0	0	0	0	6
PRESSÃO ARTERIAL	92	130	108	136	106	117	80	92	122	120	96	92	104	74	76	116	106	118	116	113	69	96	193	103	157	100	94	82	70	136	88	3.302
IMOBILIZAÇÃO	0	1	0	0	2	0	0	0	0	0	0	1	0	0	1	0	0	1	0	0	1	0	0	1	2	1	0	0	0	0	0	11
IMOBILIZAÇÃO	0	0	0	6	0	16	0	0	0	0	8	0	4	0	0	0	0	0	0	0	0	0	0	0	0	0	0	0	0	0	0	34
TOTAL GERAL	346	535	452	562	548	358	387	356	558	482	432	395	326	309	233	371	454	476	500	552	332	507	705	386	608	342	425	239	272	574	380	13.402

ORIGEM POSTO/BAIRRO	1	2	3	4	5	6	7	8	9	10	11	12	13	14	15	16	17	18	19	20	21	22	23	24	25	26	27	28	29	30	TOTAL		
POSTO VILA NOVA	58	37	54	27	24	31	49	31	56	31	61	35	54	31	38	37	51	37	52	33	33	20	61	35	23	23	57	19	33	26	37	1157	
POSTO V. FLORINDO	16	34	22	22	29	22	18	16	27	29	17	20	20	25	17	29	20	22	20	18	12	14	23	25	28	29	16	18	17	28	21	653	
POSTO PAIOL	0	0	1	0	1	2	0	0	0	2	1	0	0	0	0	0	2	0	0	2	1	0	0	0	0	0	1	1	0	0	0	14	
POSTO VILA SANCHES	0	48	15	44	38	38	11	27	16	35	12	36	13	25	10	37	29	51	10	46	32	35	19	24	27	26	14	31	20	27	22	796	
POSTO CEDRO	0	4	1	4	2	1	2	8	1	9	4	1	4	2	2	3	8	6	7	11	2	3	6	6	4	4	4	7	4	3	2	123	
POSTO PIUVA	7	10	6	7	7	10	11	7	4	7	7	9	6	11	6	13	15	12	6	5	7	6	12	3	8	8	7	7	7	4	8	235	
POSTO COLONIZAÇÃO	1	3	0	2	3	4	0	3	1	4	0	0	3	2	3	1	4	2	8	1	1	1	8	5	2	2	6	1	2	1	2	74	
POSTO R. FUNDO DE GIMA	2	3	2	2	1	4	2	0	0	3	0	1	3	3	0	6	1	0	2	1	0	1	2	7	3	3	1	0	0	2	1	55	
POSTO R. FUNDO DE BAIXO	0	1	0	1	1	0	0	1	0	0	0	0	1	0	0	2	1	2	1	2	1	3	2	0	2	2	2	1	1	1	1	28	
POSTO JUQUIA GUAÇU	0	2	2	2	3	1	0	0	2	2	0	0	3	0	0	3	1	2	1	1	0	0	1	1	1	1	1	3	1	0	3	0	36
POSTO IPORANGA - DIQUE	0	0	5	2	1	3	1	0	1	1	1	0	3	0	0	0	1	0	1	3	2	0	1	2	2	2	2	1	0	4	0	39	
OUTROS	6	6	4	1	5	2	7	5	7	7	5	2	11	5	5	4	3	4	4	0	5	12	9	1	3	3	7	7	5	5	2	152	
TOTAL	90	148	112	114	115	118	101	98	115	130	108	104	121	104	81	135	134	140	112	121	97	96	144	109	103	103	120	94	89	104	96	3456	

Rua Serra de Botucatu 1351 – Tatuapé – S.P. CEP 03317-000

E-mail: fenixbrasilsaude@outlook.com

Tel: 55 (11) 2092-6787



IMOBILIZAÇÃO Julho/18					
Procedimento	04/08	06/08	11/08	13/08	Total
Enfaixamento com Crepom MSD	1	1			2
Enfaixamento com Crepom MIE			1		1
Infiltração Corticoide Joelho Direito		1			1
Imobilização Férula		1	1		2
Retirada de Gesso MSD	1		1	1	3
Retirada de Gesso MSE	1	1		2	4
Retirada de Gesso MID		1	2		3
Retirada de Gesso MIE			1		1
Esparadrapagem MSD		1			1
Esparadrapagem MID	1				1
Esparadrapagem MIE	1	1			2
Bota Gessada MIE			1		1
Tala Gessada MID		3			3
Tala Gessada MIE		2	1	1	4
Tipoia MSD		1			1
Regulação CROSS Ortopedia		1			1
Imobilização	1	2			3
TOTAL	6	16	8	4	34



MUNICÍPIO	CONTROLE PACIENTES EXTERNOS																															TOT
	JULHO/2018																															
	01	02	03	04	05	06	07	08	09	10	11	12	13	14	15	16	17	18	19	20	21	22	23	24	25	26	27	28	29	30	31	
APUCARANA-PR	0	0	0	0	0	0	0	0	0	0	0	0	0	0	0	0	0	0	0	0	0	0	0	0	0	0	0	0	0	1	1	2
CAJATÍ	0	0	0	0	0	0	0	0	0	0	0	1	0	0	0	0	2	1	0	0	0	0	0	0	0	0	0	0	0	0	0	4
CAMPINAS	0	0	0	0	0	0	0	0	1	0	0	0	0	0	0	0	0	0	0	0	0	0	0	0	0	0	0	0	0	0	1	
CANANÉIA	0	0	0	0	0	0	0	0	0	0	0	0	0	0	0	0	0	0	0	0	0	0	0	0	0	0	0	1	0	0	1	
CARAPICUIBA	1	0	0	0	0	0	0	0	0	0	0	0	0	0	0	0	0	0	0	0	0	0	0	0	0	0	0	0	0	0	1	
CAXIAS DO SUL	0	0	0	0	0	0	0	0	0	0	0	0	0	0	0	0	1	1	0	0	0	0	0	0	0	0	0	0	0	0	0	2
COLOMBO	0	0	0	0	0	0	0	0	0	0	0	0	0	0	0	0	0	0	0	0	0	0	0	0	0	0	0	0	1	0	1	
CUBATÃO	0	0	0	0	0	0	1	0	0	0	0	0	0	0	0	0	0	0	0	0	0	0	0	0	0	0	0	0	0	0	1	
CURITIBA	0	0	0	0	0	0	0	0	0	0	0	0	0	0	0	0	0	0	0	0	0	0	0	0	0	0	0	0	1	0	1	
DIADEMA	0	0	0	0	1	0	0	0	0	0	0	0	0	0	0	0	0	0	0	0	0	0	0	0	0	0	0	0	0	0	1	
EMBU	1	0	0	0	0	0	0	0	0	0	0	0	0	0	0	0	0	0	0	0	0	0	0	0	0	0	0	0	0	0	1	
IGUAPE	0	0	1	0	1	0	1	0	0	0	1	1	1	0	0	0	0	0	1	0	0	1	0	1	0	1	2	0	0	0	12	
ITAPEERICA DA SERRA	0	0	0	0	0	0	0	0	0	0	0	0	0	0	0	0	0	0	0	0	1	0	0	0	0	0	0	0	1	0	2	
ITAPEVI	0	0	0	0	0	0	1	0	0	0	0	0	0	0	0	0	0	0	0	0	0	0	0	0	0	0	0	0	0	0	1	
JACUPIRANGA	0	0	0	0	0	0	1	0	0	0	0	0	0	0	0	0	0	0	0	0	1	0	0	0	0	0	0	0	1	0	3	
JUNDIAI - SP	0	0	0	0	0	0	0	0	1	1	0	0	0	0	0	0	0	0	0	0	0	0	0	0	0	0	0	0	0	0	2	
LIMEIRA-SP	0	0	0	0	0	0	0	0	0	0	0	0	0	0	0	0	0	0	0	0	1	0	0	0	0	0	0	0	0	0	1	
MINAS GERAIS	0	0	0	0	0	0	0	0	0	1	0	0	0	0	0	0	0	0	0	0	0	0	0	0	0	0	0	0	0	0	1	
MIRACATU	4	6	2	0	1	2	3	2	5	3	2	0	6	5	2	0	0	1	2	0	2	5	7	0	1	0	3	4	1	1	70	
MOGI DAS CRUZES	0	0	0	0	0	0	0	0	0	0	0	0	0	0	1	0	0	0	0	0	0	0	0	0	0	0	0	0	0	0	1	
PARANÁ	0	0	0	0	0	0	0	0	0	0	0	0	0	1	0	0	0	0	0	0	0	0	0	0	0	0	0	0	0	0	1	
PORANGABA	0	0	0	0	0	1	0	0	0	0	0	0	0	0	0	0	0	0	0	0	0	0	0	0	0	0	0	0	0	0	1	
REGISTRO	0	0	1	0	2	0	0	0	0	1	0	0	2	0	0	1	0	0	0	0	2	0	2	0	1	0	1	1	0	1	15	
RIO GRANDE DO SUL	0	0	0	0	0	0	0	0	0	0	0	0	0	0	0	0	0	0	0	0	1	0	0	0	0	0	0	0	0	0	1	
SANTA CATARINA	0	0	0	0	0	0	0	0	0	0	0	1	0	0	0	0	0	0	0	0	0	0	0	0	0	0	0	0	0	0	1	
SÃO BERNARDO	0	0	0	1	0	0	0	0	0	0	0	0	0	0	0	0	0	0	0	0	0	0	0	0	0	0	0	0	0	0	1	
SÃO PAULO	0	0	0	0	0	0	0	0	0	1	0	0	0	0	1	1	0	0	0	0	0	2	0	0	1	0	0	1	0	0	1	8

Rua Serra de Botucatu 1351 – Tatuapé – S.P. CEP 03317-000

E-mail: fenixbrasilsaude@outlook.com

Tel: 55 (11) 2092-6787



SETE BARRAS	0	0	0	0	0	0	0	1	0	0	1	0	1	0	0	1	1	1	0	0	0	0	0	0	0	0	0	1	0	1	1	0	9
SOROCABA	1	0	0	0	0	0	0	0	0	0	0	0	0	0	0	0	0	0	0	0	1	0	0	0	0	0	1	0	0	0	0	3	
TAPIRAI	0	0	0	0	0	0	0	0	0	0	0	0	0	0	1	0	0	0	0	0	0	0	0	0	0	0	0	0	0	0	0	1	
TATUÍ	0	0	0	0	0	0	0	0	0	0	1	0	0	0	0	0	0	0	0	0	0	0	0	0	0	0	0	0	0	0	0	1	
TIJUCAS - SC	0	0	0	0	0	0	1	0	0	0	0	0	0	0	0	0	0	0	0	0	0	0	0	0	0	0	0	0	0	0	0	1	
TOTAL GERAL	6	6	4	1	5	2	7	5	7	7	5	2	11	5	5	4	3	4	4	0	5	12	9	1	3	3	7	7	5	5	2	152	



COLABORADORES

Quadro de Recursos Humanos

Médicos Plantonistas

Nome	CRM
Dra. Ana Barbara Z. de Lima Neto	189833
Dra. Daniele Monteiro Dacypreste	190095
Dr. Enrico Vinicius Guimarães	189701
Dr. Jorge Guimarães de Carvalho	139852
Dra. Lorena Ribeiro da Cruz	177842
Dr. Rafael Tadashi Sugyama	164203
Dr. Wenny Silva Santana	192847
Dr. Valdeci Honorato Bezerra	186126
Dr. Vinicius Sanches Bersanete	193281
Dra. Yara Monteiro Rodrigues	193562
Coordenação Médica	
Dr. Wenny Silva Santana	192847

Enfermagem

Enfermeiros	
Jederson Domingos de Godoy	RT
Karin Cristina de O. Lima	Dia
Mauro Batista de Souza	Noite
Neusa Terezinha Zamarchi	Dia
Claudio Donizeti Tavares	Folg.
Técnicos de Enfermagem	
Marcia Barbosa de Oliveira	Dia
Vilmar de Souza Santos	Dia
Nelma Marilei de Lima	Noite
Carlos Alberto Marchi Jr	Noite
Evanilton Gomes da Silva	Folg.
Auxiliares de Enfermagem	
Ana Celia Muniz S. Souza	Dia
José Davi da Costa	Dia
Deisiane dos Santos Domiciano	Dia
Alessandra P. Gomes Silva	Dia
Roseli Coelho	Noite
Cleber Camargo de Nobrega	Noite



Fabiano da Silva Alves	Noite
Vera Lucia de Oliveira	Noite
Gloria Arruda Cunha	Folg.
Regiane Marcelino Rodrigues	Folg.

Raio X

Técnicos	
Rafael Isaac Paz Santos	20:00 as 22:00
Sergio Pelegri Junior (RT)	08:00 as 12:00
Vasti Lima de Oliveira	13:00 as 17:00

Farmácia

Farmacêutica	
Ivana Souza Sanches da Silva	
Auxiliares de Farmácia	
Márcia Fernandes Freire	Dia
Otaviano Barbosa de Aguiar	Noite
Anai dos Santos Ribeiro	Noite
Camila De Paula Pereira	Folg.

Recepção

Tiago Alexandre	Dia
Henedi Apaz	Noite
Fernando Nicolete	Dia
Diego Lopes Ribeiro	Folguista
Marcia Regina Martins de Godoy	Dia

Controlador de Acesso

Lazaro Gonzalez Junior	diarista
------------------------	----------

Motoristas

Roberto Jose Quaresma	Dia
Ismael Jaze Neto	Dia
Jean Sanches da Silva	Dia
Leonardo Tadau de M. Sato	Noite
Marcos Gonçalves Figueiredo	Noite



Rivaldo Francisco de Sousa	Folguista
----------------------------	-----------

Limpeza

Silmara Jorge Gomes	Noite
Genilza Gonçalves Domingues	Dia
Cleusa Amelia de C. Rodrigues	Folg.
Nazmie Jaze	Noite
Antonia Lisodete da Costa	Dia

Manutenção

Reinaldo Lopes da Silva	Auxiliar de manutenção
-------------------------	------------------------

Nutrição

Nutricionista	
Danyelle Alves Rodrigues de Oliveira	Horista
Cozinheira	
Delmira L. Sanches	Dia
Auxiliar de Cozinha	
Eliete Leal dos Santos	Dia
Vanessa Martins dos Santos	Dia

Lavanderia

Auxiliar de Lavanderia	
Edna Pedro	Dia

Administração

Luiz Otavio Parmejane	Gestor Hospitalar
Eliana Donizetti Giroto Silva	Gerente de Projeto
Aruana Gracielle Lima Soares	Aux. Adm.
Rozimar Aparecida Alves	Assist. RH
Maria do Carmo Galhardo	Aux. Adm.
Mariana M. C. N. de Almeida	Assist. Financeiro
Cristiane Alves Barbosa	Assist. Financeiro



CONCLUSÃO

Este Relatório é pertinente ao período de 01 a 31 de Julho de 2018, no que tange aos dados de atendimento / estatística do plano de trabalho. Todo esforço é realizado visando um atendimento humanizado e de qualidade voltado para o bem estar do paciente e também dos colaboradores.

Buscado melhorar os serviços de Saúde, a partir de Agosto, o serviço de radiologia contara com nova digitalizadora, além de monitor touch aumentado a resolução das imagens e consequentemente dos resultados.

Aproveitamos a oportunidade para externar nossos protestos de elevada estima e distintas considerações.

Juquiá, 20 de agosto de 2018

MARIA LUIZA DAS GRAÇAS NUNES

DIRETORA EXECUTIVA
FENIX DO BRASIL SAÚDE – GESTÃO E DESENVOLVIMENTO DE POLÍTICAS PÚBLICAS DE SAÚDE