



MUNICÍPIO DE SÃO GONÇALO
SECRETARIA MUNICIPAL DE SAÚDE e DEFESA CIVIL



MELHOR EM CASA
A SEGURANÇA DO HOSPITAL NO
CONFORTO DO SEU LAR



PRESTAÇÃO DE CONTAS

RELATÓRIO DE GESTÃO

SERVIÇO DE ATENÇÃO DOMICILIAR - SAD
MUNICÍPIO DE SÃO GONÇALO/RJ

OUTUBRO
2022



MUNICÍPIO DE SÃO GONÇALO
SECRETARIA MUNICIPAL DE SAÚDE e DEFESA CIVIL



MELHOR EM CASA
A SEGURANÇA DO HOSPITAL NO
CONFORTO DO SEU LAR



RELATÓRIO DE GESTÃO

**SERVIÇO DE ATENÇÃO DOMICILIAR - SAD
MUNICÍPIO DE SÃO GONÇALO/RJ
MÊS DE OUTUBRO DE 2022
CONTRATANTE**

Secretaria Municipal de Saúde e Defesa Civil de São Gonçalo/RJ

SECRETÁRIO MUNICIPAL DE SAÚDE E DEFESA CIVIL

Gleison Rocha da Silva

CONTRATADA

Fênix do Brasil Saúde

SERVIÇO GERENCIADO

Serviço de Atenção Domiciliar- **SAD**

ENDEREÇO SEDE DO SERVIÇO - SAD

Avenida Presidente Kennedy, n.º 207 - Centro - São Gonçalo/RJ

CEP: 24445-000



APRESENTAÇÃO

O presente relatório tem como objetivo, apresentar a prestação de contas relacionada à execução das atividades desenvolvidas através do contrato celebrado entre Fênix do Brasil Saúde e Secretaria Municipal de Saúde e Defesa Civil do município de São Gonçalo/RJ, para gerenciamento do Serviço de Atendimento Domiciliar - SAD.

Este Relatório de Gestão e Desempenho, apresenta as atividades desenvolvidas durante o mês de **OUTUBRO de 2022**, de forma objetiva, identificando metas pactuadas, seus indicadores, bem como os resultados alcançados, análises críticas e documentos comprobatórios.

O relatório de Gestão permitirá o monitoramento e avaliação da Comissão Técnica de Fiscalização no desempenho da Organização Social Fênix do Brasil Saúde à frente da Gestão do Serviço de Atenção Domiciliar, no contrato de Gestão nº 002/2022, celebrado entre a Fundação Municipal de Saúde de São Gonçalo e a mesma.



1. Funcionamento do SAD.

1.1 Horário e funcionamento do serviço

O SAD funciona de 7:00 horas às 18:00 horas, de segunda a sexta feira, sendo suas atividades internas desenvolvidas pelas equipes de coordenação e apoio administrativo, sendo que às 07:00 horas o SAD inicia suas atividades com um coordenador e um colaborador, e finaliza também com um coordenador e um colaborador.

A rotina assistencial inicia às 08:00 horas, com a saída das equipes para o atendimento aos usuários, mediante escalas de trabalho e rota mensal de cada equipe em cada região de saúde. A saída das equipes tem tolerância até às 8:15h, considerando o trânsito e outros inconvenientes que possam ocorrer.

As atividades desenvolvidas durante a execução dos serviços nas rotas de cada equipe (EMAP's e EMAD's), geram toda a produção, que é lançada no sistema E-SUS/ tabletes e posteriormente consolidada e faturada pelo serviço responsável da Secretaria Municipal de Saúde de São Gonçalo.

1.2 Formulários Utilizados

Solicitação de Inclusão no SAD - Preenchido com informações de pacientes novos, objetivando o agendamento de visita de avaliação para decisão relacionada ao pedido de inclusão no programa - SAD;

Avaliação de Legibilidade e Admissão - Utilizados pelas equipes dos EMAD, s para registrar visitas de avaliação à pacientes com solicitação de inclusão no SAD;

Atendimento Domiciliar - Utilizado para registro do atendimento e produção dos técnicos de enfermagem que realizam plantão no domicílio dos pacientes AD3, e por todas as equipes, na falta do TABLET.

SINAN (notificação compulsória) - utilizado para registrar os eventos extra rotina como por exemplo: identificação de doenças graves, violência e outros obrigatórios;

BAE - Boletim de Atendimento Eletrônico- Utilizado pelas equipes EMAD's, para registrar casos de urgência e emergência oriundo de complicações apresentadas pelos pacientes em AD, sem condições de solução no domicílio.

Todos os formulários preenchidos pelas equipes do SAD são escaneados para arquivo, e posteriormente são encaminhados ao setor competente da Secretaria de Saúde e Defesa Civil de São Gonçalo.



1.3 Escalas mensais e rotas de trabalho das equipes.

É possível afirmar que tanto as escalas de trabalho quanto as rotas de visitas das equipes, são elaboradas para garantir a otimização e a eficiência de todos processos de trabalho da SAD. Mensalmente são elaboradas escalas de trabalho e rotas de visita, para cada equipe e paciente do programa.

2. PRODUÇÃO

Toda a produção é lançada diretamente no sistema E-SUS, com base nos registros formalizados nos Boletins de Atendimento diário, pelas equipes EMAD e EMAP.

Ressaltamos ainda que o SAD dispõe de CNES próprio, sendo feita consolidação dos dados para faturamento desde janeiro de 2022.

3. INDICADORES

Os indicadores estão apresentados a seguir, de acordo com os quadros de metas pactuadas, e avaliação de desempenho das atividades desenvolvidas no mês de **OUTUBRO** de 2022.



3.1. INDICADORES DE DESEMPENHO - METAS 01: GESTÃO SAD

ITEM	INDICADOR	FÓRMULA	FONTES	META	ALCANCE	RESULTADO
01	Percentual de BAE dentro do padrão de conformidades	Total de BAE dentro do padrão de conformidades X 100/ Total de BAE analisados	Digitação	> 90%	6734 x 100 / 6734	100%
02	Índice de Absenteísmo	Horas faltantes x 100/ Horas líquidas disponíveis (4 semanas)	Planilha RH	< 3%	16 x 100 / 14.952	0,10%
03	Taxa de Turnover	Nº de Demissões + Nº de Admissões / 2 X 100 / Nº Funcionários ativo (no último dia do mês anterior)	Planilha RH	< 4 %	0 + 0 / 2 x 100 / 98	0,00 %
04	Número de cursos/treinamentos realizados	Total de horas homem treinados no mês / Número funcionários ativos no período	Vide documentos relatório	No mínimo 1/mês	70 colaboradores / 98 = 0,71 % Ver relatório	71%
05	Taxa de Acidente de Trabalho	CAT - Comunicação de Acidente de Trabalho	Informação RH	<1%	0 (0%)	100%
06	Meios de escuta	SAU - Serviço de Atendimento ao Usuário	FENIX do BRASIL	Implantado	Implantado	100%
07	Avaliação da satisfação do usuário	Número de usuários satisfeitos x 100 / Total de usuários	Pesquisa	Maior que 80%	373 x 100 / 418	89,23 %
08	Relatórios assistenciais e financeiros entregues no padrão e no prazo	Relatórios assistenciais e financeiros entregues no padrão definido pela SMS até 10º dia do mês.	Prestação de contas/relatório de gestão	Até o 5º dia útil 100 %	Entregar a Prestação de Contas à CTF até o 10º dia do mês.	100 %
09	Preenchimento adequado de fichas SINAN em todos os casos previstos	Número de fichas SINAN preenchidas X 100 / Total de situações com SINAN obrigatório	Nº de fichas	100%	Não houve registro de casos para inserir no SINAN	100 %
10	Índice de questionários preenchidos pelos pacientes em observação	Nº de questionários preenchidos X 100/ Total de pacientes em observação	Pesquisa e relatório de gestão	30%	375 x 100 / 418	89,71 %
11	Percentual de usuários satisfeitos e Muito Satisfeitos.	Número de usuários satisfeitos e muito satisfeitos x 100 / Total de respostas efetivas	Pesquisa	85%	375 x 100 / 373	99 %



3.1.1 Percentual de BAE dentro do padrão de conformidades

O indicador “Percentual de BAE de **outubro** foi preenchido dentro da conformidade, foi medido, considerando informações no período com identificação dos boletins com erros”. No entanto, a produção do SAD é realizada pelas equipes e lançadas no sistema E-SUS com utilização de tablets, com base nos registros formalizados nos Boletins de Atendimento diário.

Os lançamentos são monitorados identificando os erros e realizando os ajustes dentro da competência, evitando rejeição de produção e perda de informações e faturamento. Desta forma a meta pactuada foi cumprida com 100% dos **6734** lançamentos feitos em conformidade.

3.1.2 Índice de Absenteísmo

Atualmente o SAD tem em seu quadro de pessoal de gestão, administrativo e técnico, profissionais com carga horária de 40h, 30h e 20h, de acordo com a legislação vigente para cada cargo.

No mês vigente, deveriam ser cumpridas 14.952 horas/mês trabalhadas pelos profissionais contratados (CLT), mas tivemos 16 horas de faltas, sendo assim a quantidade de horas trabalhadas no mês foi de 14.936 horas e o índice de absenteísmo foi de 0,10 %. Meta é abaixo de 3%.

Obs.: Foram considerados 21 dias, pois tivemos um feriado no dia 15 de outubro.

3.1.3 Taxa de Turnover

Em **outubro** de 2022, o Programa Melhor em Casa teve um índice de 0,00 % de taxa de turnover, com nenhum colaborador desligado e nenhum colaborador contratado.

3.1.4 Número de cursos/treinamentos realizados

O treinamento das equipes é uma ferramenta fundamental no processo de otimização dos funcionários. Um funcionário bem capacitado é capaz de explorar ao máximo suas habilidades além disso treinar a equipe permite agregar novos conhecimentos fazendo com que o funcionário cresça profissionalmente. Treinar e capacitar proporcionam segurança para o enfrentamento das situações derivadas da função que exerce.

Em **outubro** de 2022 os coordenadores do SAD realizaram 3 treinamentos para suas equipes multidisciplinares sobre os temas: **outubro rosa e Saúde da Mulher (Câncer de Mama)** e Capacitação para aparelho de BIPAP (Bilevel S) com Luiz Paoli, representante do equipamento. Foram realizados nos dias 19,24 e 28 de outubro com duração de 2 horas cada treinamento. Nesses 3 dias de treinamento, totalizamos **6** horas de capacitação, sendo administrado na própria sede do SAD, com 70 colaboradores capacitados de um total de 98, o que nos coloca com 71 % de índice atingido.



TREINAMENTOS / CURSOS

outubro Rosa / Café de Confraternização



Foto: Palestra sobre o tema - **OUTUBRO ROSA** - Equipe SAD



Foto: Equipe SAD Palestra / **outubro Rosa**.





3.1.5 Taxa de Acidente de Trabalho

No mês de **outubro** não houve nenhum comunicado de acidente de trabalho (CAT), obtendo 0,0% de taxa de acidente de trabalho, assim atingindo a meta pactuada de menos de 1%.



3.1.6 Meios de escuta dos usuários

Os meios de escuta para usuários estão ativos, sendo que o meio eletrônico é de livre acesso dos mesmos, não tendo registros de relevância.

3.1.7 e 3.1.11 Avaliação da satisfação do usuário:

Avaliação de Satisfação do Usuário

No dia 31 de **outubro** de 2022, às 15 h, na sede do SAD localizada na Av. Presidente Kennedy, 207, Centro- São Gonçalo- RJ. Foi realizado por Aline O. Rodrigues COREN-RJ 729862 Enfª Apoio técnico, a contagem dos formulários entregue as EMADs, para avaliação dos atendimentos prestados pelas equipes.

1-Qual é sua satisfação em relação ao atendimento geral do SAD, considerando o relacionamento pessoal entre os profissionais, paciente e familiares, e orientações recebidas das equipes?			
			Não responderam
Muito Satisfeito	Satisfeito	Muito insatisfeito	
(328)	(45)	(02)	(16)
2-Se for solicitado, recomenda o serviço – SAD/FENIX para outros pacientes			
(373) Sim (2) Não (16) Não responderam			
418 Formulários foram entregues 375 Formulários foram devolvidos preenchidos 016 Não Responderam			

Aline O. Rodrigues
Enf. Apoio técnico SAD/SG



Foram considerados para cálculo das metas descritas nos dois indicadores, a somatória de “satisfeito e muito satisfeito” dos pacientes que responderam os questionários.

Foram entregues 418 formulários de pesquisa com 375 respostas efetivas.

No mês de **outubro**, o indicador satisfação do usuário apresentou percentual de **89,23 %** sendo a meta pactuada de 80%. Ressaltamos que 16 usuários não responderam e dois ficaram insatisfeitos.

3.1.8 Relatórios assistenciais e financeiros entregues no padrão e no prazo

A entrega do relatório de gestão a prestação de contas, ocorreram dentro do prazo estabelecido em contrato.

3.1.9 Preenchimento adequado de fichas SINAN em todos os casos previstos

Constantemente as equipes são orientadas através do aplicativo e rodas de conversas internas a respeito da importância deste registro.

No mês de outubro de 2022 não houve registro de agravos para notificação compulsória.

3.1.10 Índice de questionários preenchidos pelos pacientes em observação

Foram entregues 418 formulários, equivalente a 100 % do total de 418 usuários em acompanhamento no SAD, com devolução de 375 formulários preenchidos, equivalente 89 % dos formulários entregues. Desses usuários que responderam à pesquisa, temos um percentual 99 % que indicariam o programa com 16 usuários que não responderam e dois que ficaram insatisfeitos.

3.2. INDICADORES DE DESEMPENHO - METAS 02: GESTÃO SAD

ITEM	INDICADOR	FÓRMULA	FONTE	META	ALCANCE	RESULTADO
01	Taxa de desospitalização	Nº de pacientes admitidos procedentes de hospitais e ou Unidades de EU x 100/Nº total de pacientes admitidos no mesmo período (Nota Técnica nº 1/2018)	Relatórios de avaliação	> 90 %	49 x 100 / 69	71,01 % Ver relatório
02	Taxa de alta em AD	Nº de pacientes em AD que tiveram alta x 100/ Nº total de pacientes em AD	Relatórios de altas	>15 %	65 x 100 /417	15,58%
03	Total de pacientes em AD	Nº de pacientes em AD	Relatórios	100%	417	100 %
04	Média de atendimento em AD por equipe	Nº total de atendimentos domiciliares realizados/ Nº total EMAD = >1 atendimento semanal /usuário	Relatórios	100%	1981/10/417 x 100	47, 50%



3.2.1 Taxa de desospitalização

Sabemos que a desospitalização é ferramenta de extrema importância para a desocupação do leito hospitalar. Porém reiteramos a necessidade de adequarmos este item da meta a realidade do programa. Sugerimos que este cálculo seja sobre pacientes que solicitaram adesão ao programa pelas vias da desospitalização sobre os pacientes efetivamente aderidos por esta mesma via. O percentual de desospitalização no mês de **outubro** foi de 71,01 %, abaixo da meta estabelecida que é de 90%.

RELAÇÃO DE SOLICITAÇÃO DE DESOSPITALIZAÇÃO

PLANILHA DE DESOSPITALIZAÇÃO & ATENÇÃO BÁSICA						
QT	DATA	NOME	BAIRRO	EMAD	ORIGEM	DATA DE RESPOSTA
1	03/10/2022	DEJANIRA DA SILVA DIAS	MIRIAMBÍ	2	CAFFARO	05/10/2022
2	03/10/2022	SONIA LUMUMBA AMALIA FAYLA O. C. NASCIMENTO	BOAÇU	7	RETAGUARDA	04/10/2022
3	03/10/2022	MARIO MAR MARTINS TEIXEIRA	TRINDADE	5	RETAGUARDA	06/10/2022
4	03/10/2022	ANGELA MARIA FIRMINO NEVES	TRINDADE	5	IRMÃ DULCE	07/10/2022
5	03/10/2022	ELIZEU DA MATA	COLUBANDE	10	HEAT	04/10/2022
6	03/10/2022	ELISA DUARTE PORTO	ROCHA	7	USB WALLY FIGUEIRA	04/10/2022
7	03/10/2022	LEILA REGINA MOREIRA CAMPO	NOVA REPUBLICA	4	CLÍNICA DR. ZERNIBE	10/10/2022
8	03/10/2022	RENI GOMES DA COSTA	MUTUA	5	POSTO MUTUAGUAÇU	14/10/2022
9	03/10/2022	JOSÉ RIBAMAR ASSUNÇÃO SILVA	SANTA LUZIA	1	PSC	14/10/2022
10	03/10/2022	ALCINO NUNES ROCHA	COLUBANDE	10	USF COLUBANDE 2	07/10/2022
11	03/10/2022	DEVANILDA RODRIGUES DA CUNHA RIOS	TRINDADE	5	USF TRINDADE 2	07/10/2022
12	03/10/2022	ROBERTO FERNANDO B. LEITÃO	APOLLO 3	3	POSTO DE SAÚDE APOLLO 3	14/10/2022
13	05/10/2022	JOSÉ MARIA DOMINGUES DE OLIVEIRA	ZÉ GAROTO	7	RETAGUARDA	11/10/2022
14	05/10/2022	LUIS PHELIPPY ALVES DA SILVA	PACHECO	3	RETAGUARDA	17/10/2022
15	05/10/2022	MARIA AUGUSTA PAULA DOS SANTOS	MARIA PAULA	10	USF DOUTEL DE ANDRADE	14/10/2022
16	05/10/2022	AUGUSTA MENDONÇA DE OLIVEIRA	JARDIM CATARINA	1	JARDIM CATARINA 5	13/10/2022
17	05/10/2022	NIZETE JOSÉ DE SOUZA	PARAISO	8	PSF PATRONATO	07/10/2022
18	06/10/2022	CRISTIANE ROSA	TRINDADE	5	PSC	20/10/2022
19	10/10/2022	FRANCISCO CARLOS DOS SANTOS SARDINHA	ESTRELA DO NORTE	5	PSC	18/10/2022
20	10/10/2022	MARLENE LEAL PESSANHA	PORTO VELHO	9	PSC	11/10/2022
21	10/10/2022	PATRICK DA CONCEIÇÃO SOUZA	PATRONATO	8	CAFFARO	14/10/2022
22	10/10/2022	CLEONILDO SINGUE	COELHO	4	USF COELHO	24/10/2022
23	10/10/2022	SERGIO DIAS DA SILVA	ENGENHO PEQUENO	9	USF ENGENHO PEQUENO	17/10/2022
24	29/09/2022	JOSELINA FERREIRA DE AZEVEDO	VILA LAGE	9	PSF PAIVA	
25	10/10/2022	RENEE BORGES DA SILVA	PORTO DA PEDRA	8	USF GETULIO VARGAS	11/10/2022
26	11/10/2022	JUSTINA DOS SANTOS	MUTUAPIRA	6	USF ALBERTO CONSTANTINO FARAH	28/10/2022
27	11/10/2022	ANTONIO LOURENÇO SILVA	ROCHA	7	USF WALLY FIGUEIRA DA SILVA	19/10/2022
28	13/10/2022	LUIZ AUGUSTO DE SÁ	JOCKEY	4	HEAT	13/10/2022
29	13/10/2022	ANTONIO LOURENÇO SILVA	ROCHA	7	USF WALLY FIGUEIRA DA SILVA	19/10/2022
30	13/10/2022	MARIA CRISTINA AVELINO LOPES	TRIBOBO	10	USF JOSÉ AVELINO SOUZA	25/10/2022
31	14/10/2022	YASMIN DA SILVA FROES	BOA VISTA	7	HLP	21/10/2022
32	14/10/2022	CELIA DO NASCIMENTO TORRES	JARDIM CATARINA	1	PSC	17/10/2022
33	14/10/2022	MARISE DE ALMEIDA ARAUJO	VISTA ALEGRE	3	UMPA PACHECO	17/10/2022



34	17/10/2022	ZELIO RODRIGUES DA SILVA	PORTO DO ROSA	6	USF PORTO DO ROSA	21/10/2022
35	17/10/2022	VERA LUCIA DUARTE DA CONCEIÇÃO	RAUL VEIGA	1	USF ENGENHO PEQUENO	20/10/2022
36	17/10/2022	SUELI DOS SANTOS NEVES	ZÉ GAROTO	7	USF ZÉ GAROTO	20/10/2022
37	17/10/2022	MARCOS VIEIRA SOARES	GUAXINDIBA	2	DEMANDA ESPONTANEA	19/10/2022
38	18/10/2022	ACIONE RANGEL DA SILVA	ENGENHO DO ROÇADO	10	USF HIPARCO FERREIRA	28/10/2022
39	18/10/2022	SONIA MARIA BARCELOS MENEZES RAMOS	FAZENDA DOS MINEIROS	6	USF CARLOS CHAGAS	25/10/2022
40	19/10/2022	SIDNEY SILVA DE MATOS	VENDA DA CRUZ	9	CLINICA DA FAMILIA DR JARDEL DO AMARAL	19/10/2022
41	19/10/2022	NILTON DOS SANTOS ANDRADE	SALGUEIRO	6	USF PORTO DO ROSA	24/10/2022
42	20/10/2022	NOEMIA CUNHA DE ANDRADE	ITAÚNA	6	PRONTO SOCORRO CENTRAL	19/10/2022
43	21/10/2022	LEDA MARIA GREGORIO	ZE GAROTO	7	USF ZE GAROTO	25/10/2022
44	25/10/2022	ANGELA MARIA FIRMINO NEVES	TRINDADE	5	USF IRMÃ DULCE	27/10/2022
45	26/10/2022	LUIZ FRANCISCO ROQUE	ANAIA PEQUENO	4	C.M.ZERBINI	27/10/2022
46	26/10/2022	ANTONIA LUCIA TORRES DA SILVA	PORTO NOVO	8	PRONTO SOCORRO CENTRAL	27/10/2022
47	27/10/2022	MARIA DE LOURDES GOMES CORREA	LINDO PARQUE	9	USF-PASTOR JOSE MARCOS ALVES	28/10/2022
48	28/10/2022	MARISA BARBOSA DA SILVA	PORTO DO ROSA	6	PSF MANOEL DA ILHOTA	28/10/2022
49	31/10/2022	CONCEIÇÃO GUERREIRO ABREU	LINDO PARQUE	9	USF-PASTOR JOSE MARCOS ALVES	31/10/2022

Total de inclusões: 49



RELAÇÃO DE ALTAS ADMINISTRATIVAS	
1.	AZILEIA PAULA GOMES
2.	FRANCISCO LOPES SANTIAGO
3.	SEBASTIAO GOULART MUNIZ
4.	NELMA GONÇALVE TARGUETA
5.	CIPRIANO DE OLIVEIRA
6.	OCEMERIA PEREIRA PINTO
7.	ALFREDO GOMES DE AZEVEDO
8.	RAIMUNDO JESUS SANTOS
9.	ABILIO DA SILVA VALE
10.	CARLOS ALBERTO MAGGI
11.	ELIZABETH DA CONCEIÇÃO
12.	GILSON DA SILVA BARBOSA
13.	AMAURI MARQUES FIGUEIREDO
14.	JOSE CARLOS DOS SANTOS
15.	MARIA DAS GRAÇAS SILVA
16.	EUCLIDES CARLOS DE OLIVEIRA
17.	NILZA SOARES LOPES
18.	WALACI DE ALMEIDA RANGEL
19.	ANGELA MARIA FIRMINO NEVES
20.	JADIR MACHADO DOS REIS
21.	JORGE DA COSTA
22.	ANTONIO CARLOS DE CHRISTO PIRES
23.	SILVIA DE ALMEIDA BRASIL
24.	OLAVO GOMES DA SILVA FILHO
25.	MARIA TEODORA RIBEIRO
26.	JOEL RODRIGUES DE SOUZA
27.	LUIZ CARLOS DE OLIVEIRA
28.	FABIO DE ARAUJO
29.	MARIA AUGUSTA PAULA DOS SANTOS
30.	MARIA DAS GRAÇAS BRAGA
31.	IJOUBERT NEVES TAVARES
32.	ANGELA MARIA PEREIRA DE CASTRO
33.	ISAIAS GUIMARAES BISPO
34.	SEGIO RIBEIRO DA SILVA
35.	JOAO JOSE FERNANDES
RELAÇÃO DE ÓBITOS OUT 2022	
37.	RAIMUNDA MARQUES DE SOUZA
38.	JULIA FRANCISCA DE LIMA
1.	JOSE CARLOS MOURA CUNHA
2.	ALZIRA PEREIRA DE MORAES
3.	JOAQUINA RODRIGUES DOS SANTOS
4.	ILDA NUNES MOREIRA
5.	MARCO ANTONIO DE OLIVEIRA



RELAÇÃO DE ALTAS CLÍNICAS

1. JAIRO CAVALCANTE ESPINDOLA
2. DEJAIR DA SILVA MONTEIRO
3. MARIA NATIVIDADE F. DA SILVA
4. MARIA ISABEL LEITE
5. ZENIR DA SILVEIRA VIEIRA
6. VERA LUCIA ARAUJO MUNIZ
7. IARA MORAES DE OLIVEIRA
8. CLARO RODRIGUES COIMBRA
9. LUCY D"ABREU OLIVEIRA
10. LINCLON RIBEIRO DE ALMEIDA
11. IARA RIBAS ABREU
12. LUIZ PAULO CABRAL DE CARALHO
13. IZABEL CRISTINA DA SILVA
14. ORLANDO SILVA DE CARVALHO
15. MARIA DE MELLO GOMES
16. ALZIRA MARIA RODRIGUES DA COSTA
17. ALDAIR MORAES DA CUNHA
18. MANOEL BARBOSA DE MELO
19. SANDRA REGINA DA SILVEIRA
20. DINEI GOMES DE SOUZA
21. JOSEMARY NASCIMENTO KLEN TAVARES
22. AMALIA DE SA ALVES
23. CRISTIANA DE SOUZA SILVA SALLES
24. ADILSON SIMAS DE MENEZES
25. LUZIA MUNIZ MARTINS



RELAÇÃO DE PACIENTES VISITADOS/ADERIDOS

AD1 – VISITADOS / AD2 – ADERIDOS / AD3 – ADERIDOS (MAIS GRAVES)

AD 1 do mês de OUTUBRO de 2022

1. ANTONIO CARLOS DE SOUZA GOMES
2. CELIA DO NASCIMENTO TORRES
3. ROSA DE FREITAS
4. EUCLIDES PEREIRA DA SILVA
5. MARIA DE FATIMA DIAS DE OLIVEIRA
6. MARIA ANA LUCIANO TEIXEIRA
7. BARNABE VIDAL RODRIGUES
8. MARCIA CRISTINA GOMES
9. AURELIANO FARIAS CUNHA
10. ZENALION PONTES LEAL
11. DANIELE LORENA SILVA
12. CREMILDA DA COSTA FERREIRA
13. JORGE LUIZ DA SILVA
14. ARLETE FREITAS DA SILVA
15. FLORA DOS SANTOS
16. MARINA FERNANDES
17. RAIMUNDA DE SOUZA DE MELO
18. ANNA MARIA VIEIRA DA SILVA
19. RONALDO LIMA PEÇANHA
20. CELIO JOSE DA SILVA ALMEIDA
21. ALBERTO PEREIRA DO NASCIMENTO
22. ALZIRA PEREIRA DA SILVA
23. SIMONE PEREIRA DA CUNHA
24. MARIA ANITA DANTAS
25. JADILSON DA FONSECA
26. IZABEL TABELLI GIRAÓ
27. JOSE LUIZ SOARES
28. JORGE LUIZ DOS SANTOS
29. MARIA PINTO DO ESPIRITO SANTO
30. VALDEIR GOME DA SILVA
31. PATRICIA REGINA GOMES
32. JOANA NELIA RODRIGUES
33. HEYDER LIMA REBOUÇAS
34. PAULO MENDEZ DA SILVA
35. EDIRLENE GONÇALVES DE ANDRADE
36. JOSEFA MARIA DA CONCEIÇÃO
37. VERA PEREIRA DE LIRA



38. JOSE CAMPOS XAVIER
39. FRANCIELLE VARGAS
40. SEBASTIAO LIGEIRO RAMOS
41. FABIO BARBOSA SOARES
42. ANA LUCIA PINTO
43. ANA PAULA DE OLIVEIRA DE SOUZA
44. NELCY SANTOS SOUZA
45. CARLOS ALBERTO DOS SANTOS
46. VALDIR MARRA DE OLIVEIRA
47. JONATHAN VIEIRA DE SOUZA
48. ALMIR PIMENTA
49. CALCELINA DE ASSIS VERGILIO
50. MILZA PINTO DA SILVA
51. GIRLANE DE MORAES CLAUDINO
52. ANTONIO ALVES DE ARAUJO
53. ALZIRA FARIA DA MATTA
54. MARIA DE FATIMA OLIVEIRA
55. ELIAS JOSE DA SILVA
56. NOEMIA CUNHA DE ANDRADE
57. GERALDO ALVES MARIA
58. MARIA CRISTINA GOMES DOS SANTOS
59. ELMIR RODRIGUES DE MIRANDA
60. MAURICEIA MARIA DA CONCEIÇÃO
61. MANOEL SEVERINO DE SOUZA
62. ANA MARIA NOGUEIRA DE OLIVEIRA
63. LUZIENE DA CUNHA VILLELA
64. SAMUEL VILELA DA SILVA
65. JORGINA EVA PEREIRA GOUVEIA
66. MARIA DEJANIRA DO NASCIMENTO
67. MARILZA ALVES DE PAULA
68. REGINA LUCIA FRANCA
69. MANOEL CARLOS BISPO
70. ANTONIO CARLOS RIBEIRO
71. CARLOS ALBERTO VAZ
72. JULIO CESAR SANTOS LIMA
73. CREUSA MARIA SOUZA DOS SANTOS
74. ANTONIO CORREIA
75. ESTEVALDO DE FREITAS FILHO
76. FRANCISCO RODRIGUES DE SOUZA
77. IOLANDA NOGUEIRA QUEIROZ
78. JOSE MIRANDA DOS SANTOS
79. MARY CARCALHO
80. ELZA DA SILVA CRISTOVAM



AD 2 do mês de OUTUBRO de 2022

1. NILSILEIA FERREIRA NETTO	
2. JOSE CARLOS CARDOSO	
3. ELIZEU DA MATA	
4. SONIA LUMUNBA AMALIA FAYOLA OLIMPIO	
5. ELISA DUARTE PORTO	
6. RENATA GARCIA DE SOUZA	
7. DEJANIRA DA SILVA DIAS	
8. ANITA MARIA DA SILVA	
9. MARIO MARTINS TEIXEIRA	
10. ANTONIO CARLOS PINTO	
11. KALLEB VERISSIMO	
12. ANGELA MARIA FIRMINO NEVES	
13. ALCINO NUNES ROCHA	
14. DEVANILDA RODRIGUES DA CUNHA	
15. NIZETE JOSE DE SOUZA	
16. AMARAL CASTRO	
17. NELCIRA MARIA DA CONCEIÇÃO	
18. LEILA REGINA MOREIRA CAMPO	
19. LUZINETE OLIVEIRA DE BRITO	
20. MARLENE LEAL PESSANHA	
21. RENEE BORGES DA SILVA	
22. JOSE MARIA DOMINGUES	
23. LUIZ AUGUSTO AS	
24. AUGUSTA MENDONÇA DE OLIVEIRA	
25. MARIA PEIXOTO DA SILVA	
26. ROBERTO FERNANDO B. LEITÃO	
27. PATRICK DA CONCEIÇÃO SOUZA	
28. JOSE RIBAMAR ASSUNÇÃO SILVA	
29. RENI GOMES DA COSTA	
30. MARISE DE ALMEIDA ARAUJO	
31. LUIS PHILIPPY ALVES DA SILVA	
32. SERGIO DIAS DA SILVA	
33. CELIA DO NASCIMENTO TORRES	
34. LUIZ CARLOS DA SILVA	
35. FRANCISCO CARLOS DOS SANTOS SARDINHA	
36. SIDNEY SILVA DE MATOS	
37. CELIO GERONIMO DA SILVA	
38. ISAIAS GUIMARAES BISPO	

**AD 3 do
OUTUBRO**



39. ANTONIO LOURENÇO SILVA	
40. SUELI DOS SANTOS NEVES	
41. CRISTIANE ROSA	
42. VERA LUCIA DUARTE DA CONCEIÇÃO	
43. ZELIO RODRIGUES DA SILVA	
44. YAMIN DA SILVA FROES	
45. CECILIO BORGES SARDINHA	
46. CLEONILDO SINGUE	
47. NILTON DOS SANTOS ANDRADE	
48. MARIA CRISTINA AVELINO LOPES	
49. SONIA MARIA BARCELOS MENEZES RAMOS	
50. LEDA MARIA GREGORIO	
51. ANNA MARIA VIEIRA DA SILVA	
52. ANTONIA LUCIA TORRES DA SILVA	
53. ANGELA MARIA FIRMINO NEVES	
54. JOAO BATISTA DA FONSECA	
55. LUIZ FRANCISCO ROQUE	
56. ANGELA JOSEFINA PEREIRA CARNEIRO	
57. RUTH SHEILA DE MORAES FAYA	
58. OCIONE RANGEL DA SILVA	
59. MARISA BARBOSA DA SILVA	
60. JUSTINA DOS SANTOS	
61. MARIA DE LOURDES GOMES CORREIA	
62. CLAUDIA BARRIEL DA SILVA	
63. ELIZETE OLIVEIRA	
64. CONCEIÇÃO GUERREIRO ABREU	
65. ANATALIA BISPO DOS SANTOS	
1. GRENAZIO ALVES DE ARAUJO	
2. MARIA AUGUSTA PAULA DOS SANTOS	
3. MARCOS VIEIRA SOARES	

Taxa de alta em AD

Apesar da dificuldade das equipes em trabalhar as altas devido à idade dos pacientes, doenças crônicas e outros critérios, conseguiu-se realizar **65** altas no mês, correspondendo a **15,59 %** em



relação ao total de pacientes acompanhados no programa, ficando acima da meta pactuada, que é de **15%**.

3.2.3 O SAD iniciou o mês de setembro com 418 pacientes em acompanhamento.

Tivemos a inclusão de 69 (sessenta e nove) pacientes no programa. Houve 65 altas e um total de 5 óbitos entre os pacientes que estavam em acompanhamento. Dessa forma, finalizamos o mês de com **outubro 417** (quatrocentos e dezessete) pacientes.

Os pacientes em acompanhamento pelas equipes EMADs, e EMAPs, geraram a produtividade mensal, cujas informações constam a seguir:

- Total de pacientes em acompanhamento: **417**
- Média de pacientes em AD por equipe EMAD: **57,31 %**
- Total de solicitações de avaliação para inclusão no SAD: **149**
- Total de pacientes novos avaliados e sem critérios para o SAD (AD 1): **80**
- Total de pacientes novos inseridos no programa AD: **69**
- Total de altas: **65**
- Total de óbitos: **05**
- Total de visitas/mês realizadas pelas equipes EMAD (AD 1, AD 2 e AD 3): **1981**
- Média de visitas/mês por equipe: **198,1**
- Percentual de visitas/mês por paciente: **5,0**
- Total de pacientes acompanhados pelas equipes multidisciplinares – EMAPs: **239**
- Pacientes acompanhados – AD 3: **50**
- Pacientes desospitalizados: **49**
- Total de pacientes atendidos entre os avaliados para inclusão ao programa e os em acompanhamento: **567**

RELAÇÃO DE PACIENTES:



QT	NOME	TELEFONE	ENDEREÇO	EMAD
1	Acir Pires Faya	(021) 2088-8107	R. Marciano Farias 581	8
2	Ademir Correa Leal	(021) 99670-9799	R. Felinto Macedo, 138	1
3	Ailton Ribeiro	(021) 99141-9952	R. Xavantes, Lt08 Qd36	1
4	Akilis da Silva Santos da Hora	(021) 98209-2232	R. Joaquim Augusto Pereira, 116	7
5	Alcino Nunes Rocha	(021) 98567-1698	Av. José Mendonça de Campos, 720 bloco 1	10
6	Aldalea Neves Pereira	(021) 96642-7639	R. Enesio Diniz, 100	8
7	Aleir Mello da Silva	(021) 3606-7501	R, Alexandre Muniz lt 11 qd 01	2
8	Alesio da Basílio	(021) 98764-0037	R. Lucio Tomé Feteira 151 b04 apt103	9
9	Alice Ribeiro da Silva Cunha	(021) 99060-2533	Est. Do Sacramento, 276 c 03	3
10	Almerita Lopes de Souza	(021) 3719-9880	R. Nestor Araujo, 24	3
11	Aloísio Francisco da Conceição	(021) 97137-5799	R. Exp. José Peixoto Sobrino 334	10
12	Amaral Castro	(021) 98584-9850	R. Uruçuia lt 17 qd 113	1
13	Américo Tito Pereira da Silva	(021) 99709-8873	R. José de Souza Porto 34	3
14	Ana Beatriz Pereira Chaves	(021) 98548-9046	R. Belmiro Braga, 2488	9
15	Ana Carolina Vitória Valentin Maurício	(021) 97172-3372	R,. Cardeal Amauri, lt 22 qd 278	3
16	Ana Cristina Barreto Fidélis	(021) 98936-5851	R. Tenente Nilton Luiz Teixeira, 79	6
17	Ana da Conceição Araujo	(021) 98333-4271	R. Cardeal Alvaro Silva lt 01 qd 20	1
18	Ana Lucia da Silva	(021) 98555-4040	R. Itamarati, lt 11 qd 172	3
19	Ana Maria Calandro	(021) 96494-8845	Av. Dr Eugênio Borges 867	10
20	Ana Maria Vicente Fernandes	(021) 99535-4009	R. Zacarias de Almeida, 05	8
21	Ana Paula Barbosa	(021) 99908-8316	R. Novo México , lt 07 qd 81	3
22	Anderson Claudio de Almeida Miranda	(021) 3583-6917	Avenida Imbassáí 380	7
23	Angela Maria Rosa Jorge	(021) 98910-5795	R.Floriano Peixoto 1397	9
24	Angela Meneleu Imperial Carneiro	(021) 98739-1919	R. Florianopolis, 334 c 02	5
25	Angela Ribeiro Machado	(021) 98640-6892	Trav. Joana Darc, 15	8
26	Angélica Justina Mendes dos Reis	(021) 00000-0000	R. Itambacuri LT 05 QD 115	1
27	Anita Maria da Silva	(021) 96846-5695	R. Ataliba Lepag, 25	5
28	Anna Maria da Conceição	(021) 00000-0000	R. Heitor Lira, nº 31	3
29	Antonio Augusto Costa Saberlla	(021) 2606- 1764	Av. Presidente Kennedy, 333 b 03 apto 105	7
30	Antonio Carlos da Silva de Souza	(021) 99254-0969	R. Exp. José Lima, 27	10
31	Antonio Carlos Pinto	(021) 99136-9952	Est. Da Trindade, 987	5
32	Antônio Dias da Silva	(021) 2603-8905	R. Alzira Órnelas, Lt 09 Qd 02	5
33	Antonio Francisco Ribeiro da Silva	(021) 98910-7861	Av. Jornalista Roberto Marinho,255 b07 apto 1107	10
34	Antonio Geraldo da Silva	(021) 98102-4180	R. Turmalina, lt 28 qd 124	1
35	Antonio Joaquim da Silva	(021) 99133-1982	R. Angelo Barata Ribeiro, 25	10
36	Antônio Lourenço Silva	(021) 99168-4930	R. Severino Magalhães, 37	7
37	Antônio Rafael dos Santos	(021) 97519-1052	R. Carmela Dutra, 481	1
38	Antônio Ramos Pinto	(021) 98659-2721	Av. Santa Catarina, 280 - Fundos	1
39	Aparecida Maria da Silva	(021)97046-1457	R. Cantagalo, 10	5
40	Aquileia Maria Pereira da Silva	(021) 97265-1470	R. Alzira Vargas, 2437 Cs 02	3
41	Argemiro da Costa	(021) 98959-4265	R. Inácio Tostes, 185	8
42	Arlete Neves do Nascimento	(021) 96623-4973	Trav. Oscar Maudonado 12 fundos	8
43	Artur Correa da Fonseca	(021) 2605-3195	R. Leci dos Reis, 54 Cs 02	5
44	Augusta Mendonça de Oliveira	(021) 99347-3234	R. Ouro Branco, 265, lt 4	1
45	Augusto Araujo de Azevedo	(021) 98509-8650	R. Pastor Luter King, Lt 01 Qd 18	10
46	Augusto Simas do Nascimento	(021) 99365-7659	R. Francisca Marques 4 casa 12	7
47	Balbina Gonçalves Marinho das Neves	(021) 99410-1107	R, Ainda Curi, 251	2
48	Beatriz Rodrigues de Oliveira	(021) 98512-8699	R. Otavio Vilda, 68	5
49	Benedito Mattos De Moraes	(021) 98835-8037	R. Frederico Guilherme, 2061	6
50	Benícia de Jesus Peixoto	(021) 99111-4470	R. Maria da Conceição lt 40 qd 126	1
51	Bianca Magalhães de Araujo Militão	(021) 3709-1704	R. Caminho dos Quirins, 300, lt71	3
52	Bruno Peixoto Mello	(021) 97593-6725	R. Geraldo Rocha 335	8
53	Candida Luiza da Silva	(021) 98810-5292	R. Liberalina, S/N Lt 23	8



54	Carla Almeida Sodré	(021) 98548-9046	R. Reverendo João Correia	9
55	Carlos Alberto Alves Pires	(021) 96743-0107	R. Arlete Penedo Gomes, 121	4
56	Carlos Francisco Gonçalves	(021) 99962-7319	R. Petrópolis, 459	5
57	Carlos Lacerda da Silva	(021)2706-2860	R. Leite Vasconcelos, 168 c 03	6
58	Carlozino da Silva Oliveira Neto	(021) 99214-2051	R. N Lt 25 Qd 03 / Vila Etelma	2
59	Cassia Lucia da Silva Nascimento	(021) 3710-1474	R. Santo Agostinho, 120	6
60	Catarina Borges dos Santos	(021)99461-7060	R. Anita Garibaldi 30	10
61	Catarina Estebanez Barbosa	(021) 99413-2868	R. São João da Madeira 85	3
62	Celi Percílio da Silva	(021) 99164-7798	R. Francisco Ramos lt 12 qd 100	3
63	Célia do Nascimento Torres	(021) 98456-6845	R. Ouro Branco, 148, lt 15 qd 45	1
64	Celício Borges Sardinha	(021) 99953-7884	R. Caminho dos Mendes, lt 119	4
65	Celina Vieira Rangel	(021) 99117-6500	R. Exp. José Varela	10
66	Celino Muniz de Almeida	(021)96493-6176	R. Paulo VI, lote 24, qd 19	1
67	Célio Gerônimo da Silva	(021) 99010-4911	R. Dalmir da Silva, 05	3
68	Celso de Almeida Nogueira	(021) 97656-1106	Trav. Miguel Pinto 62	7
69	Cícera Maria da Conceição França	(021) 98856-6873	Av. Boris, 398	5
70	Cidelir Conceição Ferreira Maciel	(021) 98394-6099	Est. Raul Veiga 315 b b apto 202	1
71	Claudia Oliveira da Conceição	(021) 96505-6705	R. N qd 03 25 04	2
72	Cleonildo Singue	(021) 99551-7849	R. Diniz Rafet 490	4
73	Conceição Henrique Maciel	(021) 2605-3496	R. Eduardo Brasão, 130	2
74	Cosma Maria da Silva	(021) 976582690	R. Jupiter, 821, casa	2
75	Cremilda Pedro Riscado Praça	(021) 97963-5600	R. Alfredo Baiense, 1781	7
76	Creusa Serafina da Silva	(021) 96649-4030	Av. Maricá, 255 Bl 7 Apto1107	10
77	Creuza de Jesus Mendes Duarte	(021) 99149-6793	Av. Visconde Santarem 301 qd 05 l09	10
78	Cristiane Rosa	(021) 97884-8148	Av. Beira Rio, lt 28 c 01	5
79	Cristiane Veríssimo da Silva	(021) 99733-6645	R. Exp. Eurides Fernandes do Nasc. 13	4
80	Dagmar Domingues Bastos	(021)99131-6679	R. Frei Caneca lt 28 qd 37	4
81	Dale Robertson Pessanha	(021) 97239-3749	R. Manoel Ivo 110	2
82	Dalva de Oliveira	(021) 97214-8734	R. Amorim do Vale 320 qd 7 lt 18	2
83	Dalva Maria Soares Faria	(021) 99297-3461	R. Presidente Churchill lt 04 qd 73	3
84	Damagio Calheiro	(021) 99943-9988	R. Cap. Ercolano de Matos 592	6
85	Damilton Lessa da Luz	(021) 96609-4447	R. Nereu Ramos lt 21 qd 4	2
86	Daniel Lessa da Luz	(021) 96609-4447	R. Nereu Ramos lt 21 qd 4	2
87	Danilo da Silva Santos	(021) 96983-0483	R. Itacaju, qd 158 lt 07	3
88	Daurea Rocha Duarte	(021) 99108-4287	R. Juiz de Fora, lt 16 qd 3	5
89	Dayana Cristina Menezes da Silva	(021) 98360-3831	R. Pires do Rio 616	7
90	Declair Almeida	(021)98479-2712	Alameda Campista 65	10
91	Dejanira da Silva Dias	(021) 97428-2457	R. Regina Coelho, qd 11 lt 18	2
92	Delma Lucia Sampaio da Costa	(021) 98502-0108	R. Marcelino Lima, 12	2
93	Demilson Lessa da Luz	(021) 96609-4447	R. Nereu Ramos, sn, lt 21	2
94	Deranice Carvalho de Oliveira	(021) 00000-0000	R. Jacinto Rabelo, 245	4
95	Devanilda Rodrigues da Cunha Rios	(021) 98846-8554	R. Juazeiro, 326 c 03	5
96	Dilce Gomes Carvalho	(021) 98997-9588	R. José Carlos de Oliveira 4116	6
97	Dilza Cunha Coimbra	(021)99775-9907	R. da Tenda 212 c 02	9
98	Dilza Sueli Malheiros da Rosa	(021) 98985-4202	R. Pedro Ferreira , 57 Lt 10 Qd 28	1
99	Dinora Martins Evangelista	(021) 98739-2033	R. Thereza Lopes c 05	10
100	Doracino Melo dos Santos	(021)97554-1655	R. Francisco Batista, 62 lt 408	2
101	Douglas Macedo Ferreira	(021) 99872-0612	R. São Judas Tadeu, 120	6
102	Dulcinea Alves de Carvalho Azevedo	(021) 99607-7404	R. Nereu Ramos, 100	2
103	Dulcinea Ferreira de Souza	(021) 99742-7496	R. Antonio Luxas 80	4
104	Dylma Soares Netto	(021) 97564-2257	Est. Da Lagoinha, lt 18	2
105	Edcleir Ferreira Neto	(021) 00000-0000		9
106	Edir Correa Martins	(021) 2708-5452	R. Iedo Ívo lt 22	4
107	Edith Montez Peclat	(021) 99770-9561	R. Juiz Coelho Neto, 18	9
108	Edith Raimundo da Silva Amaral	(021) 96450-7236	R. Exp. Romeu Casa Grande lt 02 qd01	10



109	Edith Rodrigues da Silva	(021)99321-2235	R. Euclides Ninho, It 01 qd 93	1
110	Edna Maria Ferreira dos Santos	(021) 99106-2455	Tv. Estevão Valier, 187 CS 01	7
111	Edson da Conceição Campos	(021) 97048-1695	R. Augusto Calheiros, 260 c02	2
112	Eduardo de Jesus	(021) 97690-5779	R. Dr. Pio Borges, 1015	9
113	Eduardo de Oliveira Alves	(021) 98640-5141	R. Magalhães Barata 17	2
114	Elena da Silva Martins	(021) 96421-2957	R. Mutuá 117	5
115	Elias Gomes da Silva	(021) 99409-1538	R. Itaguaí It 08 qd 73	3
116	Eliete Pimentel Vasconcelos do Amaral	(021) 98617-2766	Trav. José Mendonça 75	9
117	Eliette Cristina de Abreu	(021) 96743-0541	R. Martins Sarazat It 31 qd 329	2
118	Elisa Duarte Porto	(021) 99743-4684	R. Maria Adelaide 222 c 04	7
119	Elísio Satiro dos Santos	(021) 99202-2397	R. Comandante Brigge It 26	9
120	Elizeu da Mata	(021) 96612-6372	R. Francisco Moreira 08	10
121	Elza Ferreira de Lima	(021) 98733-5158	R. H, 953 qd 13	2
122	Elza Vieira dos Santos	(021) 96618-6667	R. Luiz Renalt, 985	4
123	Emilton Jorge Medeiros Cavalcanti	(021) 99629-6563	R. Rosa Caride, 22	8
124	Enir Martins	(021)98340-5357	R. São Pedro Cond. Novo Horizonte 1643 c 5	3
125	Enir Neves da Silva	(021) 99207-8987	R. Espírito Santo, 153	7
126	Enir Serpa de Almeida	(021) 98793-8534	R. Lavras, 41	5
127	Ercília Resende	(021) 97273-8484	R. Passos da Patria, s/n, It 13, qd 10	4
128	Eugenia Jacques da Silva	(021) 98530-9761	R. Humberto Fernandes, 116 casa 03	6
129	Euzi Silva de Oliveira	(021) 99444-2719	Av. M. Povoas 35, c 02	3
130	Eva Mendonça da Silva	(021) 98827-4781	R. General Alcio Souto, 98	6
131	Expedito Conceição	(021) 2614-3457	R. Cel Andrade Vilela , 525	6
132	Fabyo Ferreira dos Santos	(021) 96680-9964	R. José Jeronimo de Mesquita, It 04 qd 19	4
133	Fátima da Silva Freitas	(021) 98695-5079	R. Bahia 207 Fundos	7
134	Fatima Maria da Costa Oliveira	(021) 98642-9685	R. Santos Barreto 55	6
135	Felizarda Conceição Peixoto da Fonseca	(021)97433-7426	R. Nova Aurora 433	8
136	Filomena da Rocha Coutinho	(021) 99964-8806	R. Itabagua qd 66 l 02	3
137	Flavia Castilho do Rocha	(021) 00000-0000		7
138	Francisca Maria da Conceição P.	(021) 96576-8684	R. Dom Pedro II, 369	8
139	Francisco Carlos dos Santos Sardinha	(021) 97972-0865	Trav. Mario Ramos dos Santos, 72	5
140	Francisco de Assis Pereira	(021) 96576-8684	R. Dom Pedro II, 369	8
141	Francisco Hilário de Jesus Lima	(021) 98972-9960	R. Gregório de Matos 133	2
142	Francisco Pires Jandrê	(021) 98474-6449	R. Aimores, Lt 19 Qd 157	1
143	Francisco Rodrigues do Carmo	(021) 97685-2518	R. Oscar Gomes, l04 qd 09	4
144	Geneciro Praxedes Moraes	(021) 98922-5572	R. Marechal Floriano Peixoto, 1737 c 01	9
145	Georgina Maria da Silva Dias	(021) 98672-8800	R. Thiago Fiori 311 bl B3 apto 6 Cond. Vilage	7
146	Geraldo dos Santos	(021) 97001-5320		7
147	Gilsa Almeida Nobre	(021) 99751-1277	R. Itajaí It 87	5
148	Gisele Lopes Fonseca	(021) 98107-6380	R. Alonso de Faria, 220	7
149	Gleir Carlos Pereira Beringui	(021) 97569-8867	R. Passo Fundo, 2942	8
150	Grenazio Alves Araújo	(021) 96423-8056	R. Paracatu, 2961	8
151	Hamilton de Lima Hellmeister	(021) 99913-3141	R. João Nogueira 413	8
152	Haroldo do Espírito Santo	(021) 99446-7213	Trav. Peixoto 625	9
153	Heloise de Marchi	(021) 97080-7904	Est. Da Conceição 776	6
154	Imperialina Pereira dos Santos	(021) 96617-3557	R. Florentino Giovani It 7 qd 230	1
155	Imperatriz Ferreira de Albuquerque	(021) 99798-2275	R. Augusto Pedretti, 43	10
156	Iolanda Vaz Pinto Chagas	(021) 99660-8246	R. Bejamin Constant 1270 apt 102	9
157	Isabel dos Santos Emílio	(021) 3719-2911	R. Fortunato Luz, 50 CS 01	6
158	Isaiás Daniel Neves Dutra de Mesquita	(021) 98775-2028	R. José Gomes de Araujo (5), Lt 525 Qd 14	2
159	Ivone Teles de Matos	(021) 2723-8553	R. Zacarias de Almeida, 136	8
160	Ivone Lopes	(021) 00000-0000		4
161	Izaura Cruz	(021) 98832-3418	Av. Jornalista ROBERTO Marinho, n 250 bl03	10
162	Jackeline da Silva Gomes	(021) 3606-1700	R. Aymores lote 26, 158	1
163	Jacyra Coutinho Ribeiro	(021) 98998-1474	R. José Joaquim de Oliveira 123 c 02	9



164	Jair Roda Barcelos	(021) 95929-0876	R. Coronel Rocha Sobrinho 194 c02	2
165	Jamilton da Silva Pimentel	(021) 96755-8890	R. Raul Deviesa, 72	5
166	Janete Pinto Cardoso	(021) 98756-4436	R. Jackson Figueiredo It 01 qd 59	2
167	Jhonatan Rodrigues Moreno	(021) 96629-1956	Av. Paulo VI It01 qd 78 358	1
168	João dos Anjos Filho	(021) 97017-7818	R. Carlota de Almeida 26	4
169	Joaquim Urbano Costa	(021) 98724-7781	R. Olival 94	7
170	Joceli Correia da Silva	(021) 3605-1024	Est. Almirante Pena Boto, 291 c 03	3
171	Joel Felisberto da Silva	(021) 98841-3707	R. Porto Royal, 2581	6
172	Jonas Antonio Ávila França Júnior	(021) 2628-8949	Tv. Olímpia de Araujo, 26	9
173	Jorge Batista Carneiro	(021) 3065-2321	R. Florianópolis, 334 CS 02	5
174	Jorge Coutinho Rodrigues	(021) 98613-3264	R. Calivia de Souza Mello 5194	7
175	Jorge de Oliveira	(021) 99430-9011	R. Coronel Durval Nunes It 09	7
176	Jorge do Nascimento	(021) 97683-4301	Trav. Maria Luiza, 34	5
177	Jorge Luiz dos Reis	(021) 97553-7182	R. Exp. Ary Rauen It 12 qd 16	3
178	Jorge Phillipe Monteiro da Conceição Franco	(021) 98085-5624	R. Carmen Correa, 63	6
179	Jorge Rodrigues de Souza	(021) 97153-0693	R. Lucinio Cardoso Trav. Nina 235	9
180	Jorge Wilson Vieira	(021) 97484-3525	R. das Esmeraldas, It 41qd 41	1
181	José Basilio da Cruz	(021) 98662-4366	Trav. Maria Ornellas 68	8
182	José Carlos Cardoso Coutinho	(021) 99208-7016	R. Durvalina Rosenda 26 qd 03	9
183	José Carlos de Carvalho Agra	(021) 97350-7287	Trav. João Corrêa, 39	6
184	José Carlos do Nascimento	(021) 99659-3644	Trav. Suecia, 524 c 03	10
185	José Carlos Pereira	(021) 99872-8306	R. Aldrovando Guimaraes 33	10
186	José da Silva Pereira	(021) 97645-5743	R. Itacambi It 26, c 2	3
187	José de Abreu dos Santos	(021) 2614-4323	R. Pastor Luterking Qd 11 Lt 11	10
188	José Francisco da Silva	(021) 99191-9447	R. Arith Lima dos Santos	3
189	José Gomes	(021) 99813-1561	R. Avelino Braga, It 25 qd A	6
190	José Gonçalves da Silva	(021) 96442-6414	R. Rabelo da Silva 144	4
191	José Maria Domingues de Oliveira	(021) 98051-3961	Trav. Santa Cecília 42	7
192	José Monteiro	(021) 99720-2464	R. Miniápolis, It 20 qd 19	2
193	José Morais	(021) 97188-7652	Estrada da Ladeira, 1817	6
194	José Ribamar Assunção Silva	(021) 99094-9855	R. Francisco Vieira, It 8 c 95	1
195	José Ribeiro Lemos	(021) 97239-7603	R. José Leite Furtado It 05 qd 50	2
196	José Sergio Rodrigues dos Santos	(021) 98657-0627	R. Carmen Correa, 32	6
197	Jubiratan de Araujo Pereira	(021) 99169-0524	Av. Torquato Gouveia 351	9
198	Julio Cesar Fagundes	(021) 98684-9179	R. Coronel Silveira, 457	6
199	Julio Espindola	(021) 2712-7324	R. Arlinda Batista de Paula, 16	7
200	Jullia Sardinha Rangel	(021) 3788-3034	R. Candido Bastos, 59	8
201	Jurandir da Silva Julio	(021) 99232-3961	R. Cunha Junior 103	6
202	Jussara de Medeiros Pires	(021) 99265-1110	R. Candido Reis, 330 c 02	4
203	Kaian da Silva de Almeida	(021) 98535-7129		3
204	Kalleb Veríssimo da Silva	(021) 99733-6645	R. Exp Eurides Fernandes do Nascimento 13	4
205	Karen Pereira Rodrigues	(021) 98536-0210	R. Noel Rocha Sena 469 qd 23	3
206	Karla José Ramos Marques	(021) 3706-5742	R. Valdemar Pereira Martins, 531 Cs 03	7
207	Leandro Andrade Mendes	(021) 97480-9602	R. Francisco Almeida, Lt 11 Qd 29	4
208	Leandro de Souza Vieira	(021) 97622-9542	R. Mucuri It 39 qd 114	1
209	Lécio Neves	(021) 96865-8406	R. Araguacema 1016	7
210	Lecy da Silveira Santos	(021) 97472-3212	R. 06, 007	10
211	Leda Soares Cavalcanti	(021) 99300-1133	Trav. Cupertino 52	9
212	Leila Regina Moreira Campo	(021) 99007-3560	R. Laudelina de Almeida 54	4
213	Lelia da Silva Mesquita	(021) 2724-6087	R. Luiz Mota, 575	2
214	Lenilda de Souza Macedo	(021) 96717-4835	R. Teresópolis It35 qd 175	5
215	Leonice Marques dos Santos	(021)98881-4424	R. Dr Francisco Portela 1946 c 01	8
216	Ligia da Conceição Lotti	(021) 98606-8390	R. Taubaté 86	5
217	Lina Alves Moreira	(021) 98858-1493	R. Ouro Branco, It 41 qd 45	1
218	Luiz Francisco Roque	(021) 96437-2292	R. Cedigio Pereira da Rocha, It 7 qd 4	4



219	Lucas Rocha dos Santos	(021) 3715-3753	R. Arino de Sá Leitão, 40 Qd 01	4
220	Luciano da Silveira	(021) 99300-2323	R. Exp. Djalma Correa 26 c 06	10
221	Luciene Oliveira dos Santos	(021) 969510605	R. Plínio da Rocha 27 c 13	3
222	Lucimar Cardoso de Oliveira	(021) 99325-7905	R. Joa, 37 casa 60	4
223	Lucimara Inácio Ramos Porto	(021) 97132-4928	R. Dr Alfredo Backer, 579 b 01 apto 101	1
224	Luiz Augusto de Sá	(021) 97038-7793	R. Eneida de Freitas Medeiros, 03 lt 05 qd D	4
225	Luiz Carlos da Silva	(021) 98684-6932	Trav. Mauricio de Abreu, 1991	9
226	Luiz Carlos Pereira Ramos	(021) 98118-7716	R. Antonio Nascimento lt 01 qd 05	2
227	Luiz Fernando Isaías Duarte	(021) 96863-2231	Trav. Fatori 731	9
228	Luiz Martins dos Santos	(021) 2628-3916	R. Antônio Pereira Machado, 04	9
229	Luiz Phelippy Alves da Silva	(021) 97920-0834	R. Dr. Armando Marques, lt 11 qd 03	3
230	Luiz Quintito	(021) 97108-2457	R. Macae, 280	5
231	Luzia Pereira	(021) 99248-6793	R. Carmen Correa. 38	6
232	Luzinete de Oliveira	(021)99644-7178	R. Novo México , lt 07 qd 81	3
233	Luzinete de Oliveira de Brito	(021) 99284-6981	R. Ubirajara Vidal Freitas s/n lt12 qd06	4
234	Manoel Dornelas Cunha	(021) 97045-3453	Trav. Dora Francisca, 252	9
235	Manoel Elias Biebe	(021) 97564-6570	R. Viana da Mota 5	3
236	Manoel Mariano da Silva	(021) 97401-7214	Est. De Santa Izabel, 50	3
237	Marcelo da Silva Guimarães	(021) 97618-4952	R. Alexandre Gusmão 1113	6
238	Marcia Maria da Silva Rodrigues	(021) 97706-3303	R. Oliveira Vicente 34	7
239	Marco Antonio Magalhães de Souza	(021) 99056-1158	R. Generico José Silva c 02	4
240	Marcolina Alexandrina	(021) 99705-8873	Estrada José De Souza Porto, 34	3
241	Marcos Antonio Guimarães Ferreira	(021) 97479-0876	R. Exp. Helio Thorum c 03	10
242	Marcos Vieira Soares	(021)99798-3102	R. Arthur Napoleão lt 15 qd 320	2
243	Maria Barbosa Pereira	(021) 98238-9157	R. Padre Afonso Rodrigues, 12	3
244	Maria Celeste Pereira Carneiro	(021) 98734-6551	R. Olegario Mariano 188	8
245	Maria Coeli da Silva Andrade	(021) 2724-7109	R. Manoel Martins, 89 Lt 44	4
246	Maria da Gloria da Silva Rodrigues	(021) 97291-1182	Av. Aragão,, 143	9
247	Maria da Glória Magalhães	(021) 98418-3058	R. Gensério José Silva, casa	4
248	Maria da Silva Rosa	(021) 00000-0000	R. Anisio Pereira Rodrigues, 600 qd 02	3
249	Maria das Graças Sabat Pereira Leal	(021) 99670-9799	R. Felinto Macedo 138	1
250	Maria das Neves de Paula	(021) 99875-1595	R. Coronel Azevedo 211	9
251	Maria de Lourdes Melo Albuquerque	(021) 3710-7065	R. Caetano Silva, lt 26 qd 05	10
252	Maria do Carmo Ferreira da Costa	(021) 96431-2351	R. Itapemirim, 301	3
253	Maria do Carmo Santana de Al	(021) 99269-9817	R. Cardeal Alvaro da Silva lt02 qd 107	1
254	Maria Emília Lemos Espindola	(021) 98414-6390	R. Arlindo Batista Paula, Lt 16	7
255	Maria Ferreira de Vasconcelos	(021) 99590-2601	R. Presidente Lincon, lt 22, qd 90	3
256	Maria Gonçalves Ferreira	(021) 99705-2045	R. Lindolpho Costa 118	5
257	Maria Gorette de Brito	(021) 99168-3497	Trav. Ernestina Pires 43 , c 01	6
258	Maria Helena Rodrigues Peixoto Pereira	(021) 98865-9457	R. Iara lt 29 qd25	2
259	Maria Inês do Bonfim	(021) 98358-8033	R. São Lourenço da Mata 219 Fundos	6
260	Maria Isabel Terra	(021) 98634-9563	R. Enrique Felipe 69	6
261	Maria José Cardoso Ferreira	(021) 99637-8709	R. Paulo Damásio 255	6
262	Maria José Conceição dos Santos	(021) 98796-1427	R. Aquidauana, 501	7
263	Maria José da Silva Pacheco	(021) 98851-4791	R. João Correia D Ávila, lt 22, qd 18, n 441	1
264	Maria Jose dos Anjos	(021) 2488-4390	R. Diniz, 49	4
265	Maria Jose Oliveira da Silva	(021) 97645-7546	R. Arminda de Almeida 212	4
266	Maria José Petrucci	(021) 98582-0567	Av. Presidente Kennedy 1159	5
267	Maria José Raimundo Coutinho	(021) 96658-7827	R. Joaquim Torres, 42 lt 02 qd 12	2
268	Maria Jovina da Conceição	(021) 98932-2863	R. Manoel Bandeira 15 qd 15	10
269	Maria Margarida da Silva	(021) 98453-6085	Estrada das Palmeiras, Condominio Vila Verde - Rua B, 26	6
270	Maria Miriam da Silva Santos do Amaral	(021) 96820-6714	R. Thomaz Pugliese 203	5
271	Maria Nadir de Paes	(021) 99165-6523	Av. do Contorno Cond. Das araras bl 17 c102	4
272	Maria Neusa Martins Ramos	(021) 00000-0000	R. Elba de Padua Lima 12	10
273	Maria Peixoto da Silva	(021) 3719-9752	R. Custodio de Melo, 187	3



MUNICÍPIO DE SÃO GONÇALO

SECRETARIA MUNICIPAL DE SAÚDE e DEFESA CIVIL



MELHOR EM CASA

A SEGURANÇA DO HOSPITAL NO

CONFORTO DO SEU LAR



274	Maria Rosa Benedito Candido dos Reis	(021) 99242-9017	R. Brasília da Gama 462	3
275	Maria Zélia da Silva	(021) 96676-5913	R. Antonio Piton 23	10
276	Marina Andrade do Nascimento	(021) 99303-8663	R. Eliezer Alves da Rocha, 270 c 01	2
277	Marina Salvadora Cristina Correa	(021) 99858-1228	R. João Marques, 620 sobrado	8
278	Marinéia Barbara Fernandes da Silva	(021) 3705-5038	R. Capitão João Manoel, 3325	8
279	Mario Mar Martins Teixeira	(021) 97482-3598	R. Itaguaí 20	5
280	Marise de Almeida Araújo	(021) 99633-8807	Est.São Pedro, 590 b 01 c 01	3
281	Marlene da Penha Silva	(021) 98865-6583	R. Mentor Couto, 2740	9
282	Marlene de Souza Santanna	(021) 97167-8407	R. Dr. Pio Borges, 1817 c 6	9
283	Marlene Leal Pessanha	(021) 98434-3643	Trav. Aninha Santos, 18	9
284	Maycon Bryan da Silva Araujo	(021) 98210-4202	R. João Laborde It 23 qd 60	1
285	Melizandra Sileze Sodré	(021) 00000-0000	R. Manoel Merengues, 378 C1	9
286	Mercides Vieira dos Santos	(021) 97611-4641	R. Ana Cristina, 229	10
287	Moema Fontes de Souza	(021) 98882-2587	Trav. Graça 783	8
288	Nadia Pinto Ribeiro	(021) 97691-4257	R. Francisco Portela, 769	8
289	Nadine de Almeida Santos	(021) 99257-4561	Av. do Contorno Cond. Das araras bl 17 c102 Jockey	4
290	Natália Reis do Nascimento	(021) 2603-3551	R. Leite Vasconcelos, 248	6
291	Nazareth de Oliveira Ribeiro Freitas	(021) 97178-5104	Av. Julio Lima 2396	1
292	Neida da Silva	(021) 99182-9921	R. Ana Cigano 45	10
293	Neide Coelho da Silva	(021) 97612-4958	Travessa Para, 171	8
294	Nelcira Maria da Conceição Ribeiro	(021) 97383-1333	Av. Gouveia, 480 c 09	9
295	Nelilson Leonardo Costa	(021) 99140-9150	R. Olga Franco, qd B 48	3
296	Neuza de Oliveira Jandre	(021) 3709-1282	R. Aimores, Lt 19 Qd 157	1
297	Neuza Vicente da Silva	(021) 99578-6455	R. Prof. Ainda de Souza 471	4
298	Nilsa Cardoso Ferreira	(021) 98294-4349	R. Arthur Martins 121 c01	5
299	Nilseia Ferreira	(021) 00000-0000		3
300	Nilton dos Santos Andrade	(021) 98470-9706	R. João L de Souza It 14 c 01	6
301	Nilva Santiago Almeida	(021) 99825-9382	R. Laércio Xavier de Mendonça, 461 Cs 181	4
302	Nilza Cardoso Vargas	(021) 99410-8856	R. José Borges, 247	9
303	Nilza da Rosa Correa	(021)96440-3278	R. Mauricio de Abreu 1991	9
304	Nirce Silva de Paulo	(021) 99333-0580	R. Moreira Pinto, 36	3
305	Nisia da Silva Cardoso	(021) 98305-9165	R. Zulmira. 255 - Fundos	8
306	Nivaldo Frazao Costa	(021) 98916-5718	R. Vinte de Nove de Outubro 1598	7
307	Nizete José de Souza	(021) 98821-3943	R. Josefina 986 fundos	8
308	Noemi Xavier do Nascimento	(021) 98365-9944	R. Libório Viana 92	6
309	Oguimar Wallace de Alencar Lima	(021) 98304-8987	R. Arminda de Menezes, 376 c 02	7
310	Olga Da Silva Pinheiro	(021) 2712-4633	R. Alair Pires, 332 Apto 504	7
311	olimpio Barbosa da Silva	(021) 97199-5220	R. Projetada A, 12	7
312	Oneida da Silva	(021) 9060-8122	R. Aldeia de Matos, Lt18 Q247	1
313	Patrícia França da Silva	(021) 98207-1668	R. Demerval de Brito 96 casa01	9
314	Patrick da Conceição Souza	(021) 96889-0804	Trav. Primeiro de Maio, 49	8
315	Patrick Rodrigues de Oliveira	(021) 97060-6719	Trav. Anchieta 184	9
316	Paulo Cesar de Souza Marques	(021) 2606-2778	Trav. Cristo Redentor, 114	5
317	Paulo Fabiano de Almeida	(021) 99869-7092	Est. Velha de Maricá 1221	10
318	Paulo Gonçalves da Silva	(021) 98606-3006	R. Lindolpho Color 62 c 02	2
319	Paulo Roberto de Jesus Santos	(021)98027-7013	R. Antonio Alves Barbosa 08 qd 02	10
320	Paulo Rogério da Silva de Meireles	(021) 97223-5975	R. Alexandre Gusmão 3382	6
321	Paulo Sérgio Pinto	(021) 98138-8251	R. Domício Porto Filho 806	3
322	Paulo Yuri Silva de Souza	(021) 99088-0486	R. Alberto Forte, 120	5
323	Pedrina Vieira da Silva	(021) 2720-9928	R. Amazonas 47	8
324	Pedro José Damaceno	(021) 99568-5382	Alameda Guilherme Braga 43	9
325	Pedro Juviano Silvestre	(021) 99116-4112	R. Anastácio Rosa, Lt 2 Qd 233	1
326	Pedro Lucas da Silva Andrade	(021) 96858-8374	R. Arlindo Lucio da Silva, It 12 qd 17	3
327	Pedro Quirino da Silva	(021) 2151-6891	R. Fernando Magalhães, Qd 1 Lt 28	3
328	Raimundo de Paula Araujo	(021) 97409-5480	R. João Correia D Ávila, SN	1



MUNICÍPIO DE SÃO GONÇALO

SECRETARIA MUNICIPAL DE SAÚDE e DEFESA CIVIL



MELHOR EM CASA

A SEGURANÇA DO HOSPITAL NO

CONFORTO DO SEU LAR



329	Raimundo Inácio de Amorim	(021) 98591-6840	Av. Luis Correa da Silva, 04 c1	7
330	Ray Rodrigues de Souza	(021) 2618-6258	R. Gonçalves Ledo, 129 Lt 09 Qd 75	1
331	Regina Célia Dias Maurício	(021) 97583-1581	R. Anísio Figueiredo, 43 Fundos	7
332	Regina Pereira da Silva	(021) 99217-2588	R Joaquim Cleto lot 9 qd 11	2
333	Rejane da Costa Azeredo	(021) 98718-9015	Trav. Lauro Correa 81 c 01	5
334	Renata Garcia de Souza	(021) 96719-0175	R. Elza Amaral It 22 qd 07	1
335	Renato Abreu Pereira	(21) 96722-0426	R. Zilda Silveiras, It 18 qd 296	2
336	Renee Borges da Silva	(021) 99438-4833	R. Carlos Paula, 304	8
337	Reni Gomes da Costa	(021) 3119-0392	R. Coronel Camisão 108	5
338	Rhyan Lucas da Silva Gonçalo Rosa	(021) 96852-9324	R. Hipolito Ferreira Porto, It 05, c 05	3
339	Rita de Cassia Mariano	(021) 99410-1107	R. Aida Curi, 251	2
340	Rita Venancio Camilo da Silva	(021) 99058-7112	R. Fernando Magalhães, Qd 1 Lt 28	3
341	Roberto Carlos da Silva Gomes	(021) 3606-1700	R. Aimores, Lt 26 Qd 158	1
342	Roberto Fernando Leitão	(021) 97120-2972	R. Azebi Coutinho da Veiga It 3 qd 12	3
343	Rodrigo Lopes de Oliveira	(021) 99966-8837	R. Lidia Vasconcelos It 21 c 01	6
344	Rodrigo Pereira	(021) 97286-0192	Trav. Dona Francisca, 227 c 03	9
345	Rogério Pimentel Machado	(021) 97545-7618	R.Waldemar Gomes Lucas, 63 B	5
346	Rogério Valdir da Silva	(021) 96604-1916	R. José Argeu da Cruz Barroso 854 fundos	7
347	Rosane Muniz Correa	(021) 98507-7428	R. Laurindo Rabelo It 13 qd 102	2
348	Rosângela Cabral Nogueira	(021) 97590-5843	R. Dr. Nilo Peçanha, 1170 Bloco 2 Apto 1105	5
349	Roseane da Cruz Santana Pereira	(021) 97094-0254	R. Inacio Lorenço, 60	6
350	Rosemar Eliane Coutinho dos Santos	(021) 98614-5114	Estr. Monte Formoso It 22 qd 09	3
351	Rosilmar da Silva Alves dos Santos	(021) 99420-0562	R. Aldeia de Matos, 301 qd 242	1
352	Rozilda Rosa de Oliveira	(021) 97564-2259	R.Anizio Pereira Rodrigues 600	3
353	Rubens Ferreira Leite	(021) 98831-1594	R.Eduardo Brazão 108 c 05	2
354	Ruth Pereira de Oliveira	(021) 99117-7146	R. Exp. Valdemar Rodrigues 175	10
355	Ruth Oliveira Farias	(021) 98475-8028	Trav. Santa Rita de Cassia 41	7
356	Sandra Maria Dias	(021) 99695-7305	Av. do Contorno, 280	4
357	Selma de Oliveira da Silva	(021) 97577-7484	R. Projetada It 5 casa 01	3
358	Selma Lopes Coelho	(021) 98546-5631	R. Fernando Galiander, It 31 qd 165	1
359	Sérgio Alves Evangelista	(021) 4119-5201	R. Joaquim Bessa, It 148	5
360	Sérgio Dias da Silva	(021) 99661-8507	R. Rogério Fabrício, 314	9
361	Sidney Silva de Matos	(021) 99045-5897	Trav. Figueiro 246	9
362	Silvia Maria Correa de Oliveira	(021) 99551-8760	R. Boqueirão Pequeno, 1842	5
363	Silvia Maria da Silva Vale	(021) 99671-1620		6
364	Silvia Regina dos Santos de Oliveira	(021) 2088-7222	R. Exp. Ari Rauem	10
365	Silvio Borges Sardinha	(021) 98569-5507	R. Capristano Abreu çt 9 qd 23	4
366	Silvio Ferreira Ramos	(021) 98531-6259	R. Vitor do Amaral 53	8
367	Silvio Januário da Silva	(021) 3711-5337	R. Manoel Antonio da Silva It 28	6
368	Solange Silva dos Passos da Silva	(021) 99205-2319	R. Dom Pedro I, 195	8
369	Sonia Lumumba A. F. O.de C. Nascimento	(021) 99177-9871	R. Emboçu 25	7
370	Sonia Regina de Azevedo Siqueira	(021) 99149-6927	R. Guimaraes Junior 34 qd 119	1
371	Sueli dos Santos Neves	(021) 00000-0000	R. Firmo Dutra 22	7
372	Tania Calixto Pereira	(021) 98024-0481	R. Salvatori 1564	7
373	Terezinha Delone Dias Brum	(021) 99204-4188	R. Felipe de Almeida 124	5
374	Tiago dos Santos	(021) 97272-2053	R. Raul Azeredo 180	3
375	Ulisséa Rodrigues de Souza	(021) 96431-6024	R. Joaquim Rodrigues, 666	7
376	Valdeia Costa dos Santos	(021) 96767-1148	R. Maceió 241	5
377	Valmira Leonice da Silva	(021) 98742-0882	R. Augusto Rush 45 b17 ap 1201	10
378	Vanderlea da Silva Ferreira Martins	(021) 99501-9260	R. Geraldo José de Almeida It 19 qd 04	4
379	Vanderleia Carvalho Sodrê	(021) 99331-1112	R. RAUL SILVA, LOT 4 QD 24	2
380	Vanderson de Souza Oliveira	(021) 97682-9186	Trav. Gonçalves Alho,269	9
381	Vanusa Rocha	(021) 3715-3753	R. Arino de Sá Leitão, 40 Qd 01	4
382	Vera Lucia di Moraes Gino	(021) 98282-5929	Tv. Ernestina Pires, 18	6
383	Vera Lúcia dos Santos Duarte	(021) 2606-2778	Trav. Cristo Redentor, 114	5



384	Vera Lúcia Duarte da Conceição	(021) 98090-6275	R. Luiz Mota, 402, It 04, qd C fundos	2
385	Vera Lucia Pinto Pinheiro	(021) 96750-0341	Av. Almirante Amorim do Vale qd 30 It 06	3
386	Veracy Rodrigues Alves	(021) 98180-6646	R. Amalia Vasconcelos It 15 qd 07	3
387	Veronica Lima de Assis	(021) 98525-3189	R. Mamede Gonçalves, It 09 Qd01	3
388	Vicente Augusto Pereira	(021) 98024-0481	R. Salvatori 1564	7
389	Viviane Borges Cordeiro	(021) 97001-8452	Trav. Miguel Pinto, 39	7
390	Waldemira Andrade	(021) 99783-9957	R. Alfredo Backer 579	5
391	Walmar dos Santos Gusmão	(021) 97457-3780	R. Durval Carvalho 95	9
392	Walter Albuquerque Pinto Alves	(021) 98226-2464	R. Alfredo Backer, 458 b 5b apto 301	1
393	Wanda Antônia Pinheiro de Oliveira	(021) 3708-8897	R. Xingu, 96 Lt 1 Qd 23	1
394	Wellington Costa	(021) 97214-8734	R. Almirante Amorim do Vale, 320	2
395	Wilker Michael Coelho Guimarães	(021) 99519-8799	R. Elvira das Dores, qd 14 It 26	4
396	Wilson Marques das Neves	(021) 98414-4370	R. Hipólito Ferreira Porto. s/n	3
397	Yasmin da Silva Fróes	(021) 96771-6340	R. Lídio Rangel 972	7
398	Zelio Rodrigues da Silva	(021) 96863-1517	R. Fontes Melo 1484	6
399	Zilda Dias Machado	(021) 97591-3599	R. João da Madeira 28v qd 30 c 01	2
400	Vera Pereira de Lira	(021) 99707-9074	R. Aguiar Marinho n300 It 18 qd 17	1
401	Maria Cristina Avelino Lopes	(021) 99320-2216	R. Exp. Alfredo da Silva qd 2 It 09	10
402	Leda Maria Gregório	(021) 99123-3270	R. Cardeal Mesarino 26 c 04	7
403	Sônia Maria Barcelos Menezes Ramos	(021) 98107-7706	R. da Prata 128	6
404	Anna Maria Vieira da Silva	(021)968716099	R.Joaquim Rafael 12	4
405	Angela Maria Firmino Nves	(021) 97717-6795	Av. Beira Rio, 22 c 03	5
406	João Batista da Fonseca	(021) 98670-4816	Est. Monte Formoso 371 B c 03	3
407	Antonia Lucia Torres da Silva	(021) 97044-3773	R. Nossa Senhora de Santana 132	8
408	Angela Josefina Pereira Carneiro	(021) 98734-6551	R. Olegário Mariana, 188	8
409	Acione Rangel da Silva	(021) 99551-2263	Al. Bogotá, It17 qd 3 c 01	10
410	Claudia Berriel da Silva	(021) 97415-4294	R. Julio Teixeira de Oliveira, 581 fundos	5
411	Maria de Lourdes Gomes Correa	(021) 99716-3617	Av. Humberto de Alencar C. Branco, 1771	9
412	Justina dos Santos	(021) 98907-7944	R. Santa Maria da Vitoria, 100	6
413	Marisa Barbora da Silva	(021) 97023-7162	Est. Da Ladeira 1820, casa 01	6
414	Ruth Sheila de Moraes Faya	(021) 98881-3496	Trav. Marciano Farias 581 c 02	8
415	Anatalia Bispo dos Santos	(021) 97454-3807	Est. Antonio Leoncio 91	6
416	Conceição Guerreiro Abreu	(021) 98615-0446	R. Costa Monteiro, 166 c 01	9
417	Elizete Oliveira de Albuquerque	(021) 98821-3943	R. Josefina 986 fundos	8

Total de usuários: 417

INDICADORES DE DESEMPENHO - METAS 03: GESTÃO SAD



ITEM	INDICADOR	FÓRMULA	FONTE	META	ALCANCE	RESULTADO
01	Manutenção das comissões	Ata de comissão de prontuário inseridas no PEP	Atas de reuniões e relatórios de atividades	100%	Mantidas	100 %
02	Proporção de profissionais de saúde cadastrados e atualizados no CNES)	Nº de profissionais cadastrados no prontuário com correspondência CNES/ nº de profissionais cadastrados no prontuário x100	Ofícios, e-mail e relatórios CNES	95%	98 (89+ 09) / 100 x 100	100%
03	Somatório das despesas pagas no vencimento pelo total de despesas do período	Total de despesas pagas no vencimento x 100/ valor total de despesas no período	Relatório de pagamentos	80%	84 x100 /84	100%
04	Relação do gasto administrativo em relação ao total de gastos	Valor gasto com a rubrica x 100/valor total gasto conforme prestação de contas	Relatório de despesas administrativas /prestação de contas	Máx. 5%	R\$ 49.930,82 x 100 / R\$ 786.515,43	6,34 %
05	Rotatividade de profissionais nas equipes	Nº de profissionais demitidos+ nº de profissionais admitidos /2/ nº total de profissionais técnicos ativos no período x 100.	Relatórios	Máx. 15%	0 + 0 / 2 / 98 x 100	0,00 %
06	Índice de apresentação de AIH	N total de AIH apresentadas no mês /total de internações no mês x100	1,05%			Não houve
07	Taxa de rejeição	N total de AIH rejeitadas/n total de AIH apresentadas x100	5%			Não houve

3.1 Manutenção das Comissões



As Comissões existentes estão ativas e mantem suas funções dentro do adequado, mantendo um padrão de qualidade observado através das atas de suas reuniões.

A Comissão de Prontuários se reuniu em 31 de **outubro** de 2022, às 15 h, na sede do SAD localizada na Av. Presidente Kennedy, 207, Centro- São Gonçalo- RJ, reuniram-se membros integrantes da Comissão de Prontuários, Aline O. Rodrigues COREN-RJ 729862 Enfª Apoio técnico, Ana Carolina P. Pontes CRESS 27335 7ª/RJ Coordenadora de equipes, a fim de deliberar os seguintes itens:

- No mês de outubro, fechamos com o total de 417 usuários acompanhados;
- Estabelecimento de rotinas para arquivamento dos prontuários.

A Comissão Permanente se reuniu em 31 de **outubro** para deliberar sobre o treinamento a respeito do tema outubro rosa (câncer de mama), conscientização dos colaboradores e salientar da importância que o tema fosse repassado também aos usuários do programa.

RELAÇÃO DE COLABORADORES SAD



PLANILHA DE COLABORADORES /OUTUBRO 2022

QT	ASSISTENCIAIS	ADMINISTRATIVO	MÉDICO (PJ)
1	CARLA VELASCO DE OLIVEIRA FIGUEIREDO	ANA CAROLINA PEPEU PONTES	Vicctor Ribeiro Freire de Carvalho
2	SIMONE LANGANO FIGUEIREDO	ALINE OLIVEIRA RODRIGUES	Suzy Yoshiko Handa
3	ANDREZA FERREIRA DA COSTA	JOYCE SANTANA MORAIS	Samara da Silva Saraiva
4	VALERIA TEREZA CARVALHO	SABRINA DE MORAES MOURA DA SILVA	Rodrigo Alves Barbosa da Silva
5	CAROLINA TAVARES MENDES	SANDRA DAS GRAÇAS GONÇALVES PINTO	Priscila Gonçalves Rodrigues
6	MARIANA LOPES DE ARAUJO VIANA	RICARDO GONÇALVES BORBA	Odir Silverio Gonçalves
7	KELI AMOLINÁRIO DE AZEVEDO	DEIVISSON JORDAN DE ALMEIDA SOARES	Miriam Tereza Bichinski
8	LINDIANE MONIQUE DE LAVOR	SIMONY DE OLIVEIRA MARQUES BALTAZAR	Meire Aparecida Baeta de Farias
9	CARLA CLISTER BASTOS DE SOUZA	IZABEL CRISTINA DA SILVA SIGWALT	José Eliezer Tostes Pinto Junior
10	LETÍCIA SERENO CARMONIZ QUINTANILHA		Jenner Eddy Guzman Rojas
11	GABRIELLE MACHADO SILVA		Iveo Soares Junior
12	RITA DE CÁSSIA PEREIRA COUTNHO		Genilson do Nascimento Boechat
13	DULCINEA FAGUNDES BASTOS CORREIA		Chaffi Duarte Belchior
14	ROSEMARY RODRIGUES DE ALMEIDA		
15	JANDIARA GONÇALVES DE MOURA		
16	DANIELLE SANTOS GONÇALVES MARINS DE MORAES		
17	DILENI FREITAS DOS SANTOS		
18	PRISCILA SANTOS BARBOZA DE ANDRADE		
19	VALÉRIA DE MORAES GONÇALVES		
20	CRISTINA DOS SANTOS GONÇALVES		
21	KEILA DE FREITAS ORGAM		
22	MARIA ISABEL PIMENTEL		
23	GISELLE GONZAGA CAMPOS FIGUEIREDO		
24	SHIRLEI SILVA DE ALENCAR DO AMARAL		
25	ALESSANDRA DA CUNHA FERNANDES		
26	MARCELE SOARES DE SOUZA MARINHO		
27	RUTH CALISTO GOMES		
28	TAMIRES DA SILVA SANTOS BEZERRA		
29	RODRIGO GENTIL COELHO DA COSTA		
30	SIMONE CARVALHO DA SILVA		
31	SIMONE GOMES DA SILVA		
32	ELAYNE CRISTINA DA SILVA GOMES		
33	ELIANE FERREIRA MILLER SOARES		
34	GISELLE MARQUES MARINHO		
35	DANIELE AMORIM		
36	LILIAMARA DA CONCEIÇÃO FABIANO LEITE		
37	JACQUELINE CAMPOS GONÇALVES		
38	VERÔNICA DO COUTO FERREIRA BASTOS		
39	VITÓRIA VASCONCELOS DOS SANTOS		
40	CARLA TRINDADED MENDES		
41	LINDALVA MARIA DA SILVA SANTOS		
42	SONIA VIEIRA AMÂNCIO		
43	MARTA CRISTINA COSTA DE OLIVEIRA MACIEL		
44	MARIA LUCIA QUATTROCIOCCHI		
45	SÂMELA CARVALHO REBELLO CUSSATE		
46	NATÁLIA FERREIRA MACHADO DESTERRO		
47	MAURO BATISTA DE BARROS		
48	FERNANDA VELASCO COUTINHO		
49	ELISABETE RODRIGUES RAMOS DUTRA		



50	JULIANA SIUQUEIRA PEREIRA		
51	NAIARA AFONSO DA SILVEIRA DE AZEVEDO		
52	ARTHUR SEPULVEDA MACHADO MATTOS		
53	LEONARDO DE CARVALHO VIEIRA		
54	AMANDA CORTEZ SILVA (Afastada pelo INSS)		
55	CRISTIANI CARVALHO HENRIQUES		
56	ANA CAROLINA PACIELLO		
57	SIMONE GLEIDE DOSSARES		
58	ROSEMARY DA SILVA NASCIMENTO		
59	NATALIA OLIVEIRA LIBERATO		
60	ROSÂNGELA GONÇALVES LIMA		
61	VÍVIA ALVES PEDRA		
62	GISELE CARDOSO TEIXEIRA		
63	FLAVIANA MENDES GONÇALVES SANTOS		
64	LUANA DOS SANTOS LOUVIS CORRÊA		
65	RICARDO ALEXANDRE LIRA DA SILVA		
66	LORRAINE LARA DA SILVA ANASTACIO		
67	IZADORA MUNIZ DE CARVALHO DE JESUS		
68	GABRIELA DA COSTA GOMES		
69	LUANA CAROLINE DOS SANTOS BRAZ ROSA		
70	LARA CRISTINA POLICARPO DE ANDRADE		
71	ANDREIA AMORIM MENEZES ALVES		
72	ANA LILIAM CAMPOSA DE SOUZA		
73	THAÍS MENDES MOREIRA		
74	MARIA DO CARMO DE SOUZA ANDRADE		
75	MARIA BÁRBARA DA SIQUEIRA		
76	ROSANE FIGUEIREDO ALVES		
77	VERLANE SOUZA DE JESUS SERRADO		
78	TATIANE DE SOUZA PAULA		
79	CARLAS VALERIA MORAES MONTEIRO		
80	RITA DE CASSIA COUTINHO		
81	NEUZIMAR DE OLIVEIRA BARROS		
82	ELAINE CRISTINA SILVA SANTANA		
83	ALESSANDRO TAVARES LOURENÇO		
84	ANDREA BISPO GOMES		
85	PAULA PESTANA WINOSCKY		
86	ROSANA MARIA CLENDENEN DA SILVA		
87	BRUNA GORITO CORDEIRO BUENO		
88	TATIANA DA CONCEIÇÃO EZEQUIEL		
89	RITA DE CASSIA DOS SANTOS		
	89	9	13
Total de profissionais assistenciais: 89			
Total de funcionários administrativos: 09			
Total de médicos PJ: 13			



MUNICÍPIO DE SÃO GONÇALO
SECRETARIA MUNICIPAL DE SAÚDE e DEFESA CIVIL



MELHOR EM CASA
A SEGURANÇA DO HOSPITAL NO
CONFORTO DO SEU LAR



ADMISSÃO / DEMISSÃO

COLABORADORES	ADMISSÃO	DEMISSÃO
NÃO HOUVE EM OUTUBRO		



FALTAS/ATESTADOS

NOME DO FUNCIONÁRIO DE ATESTADO		PLANTÃO	QUANTIDADE DE HORAS FALTANTES	DIAS	QUAL DIA DO MÊS
IZADORA MUNIZ DE CARVALHO JESUS	MENSALISTA	1	8 HORAS	1 DIA	11/10/2022
KEILA DE FREITAS ORGAM	MENSALISTA	1	8 HORAS	2 DIAS	30/10/2022 Á 31/10/2022
			16 HORAS		

Quadro de Profissionais Cadastrados

	RELAÇÃO DE CNES DOS COLABORADORES OUTUBRO/2022	
Equipe: EMAD PSA 1 - EMAD - EQUIPE MULTIDISCIPLINAR DE ATENÇÃO DOMICILIAR		



	Nome	CPF	CNS	CBO	Atividade
	INDIANA MARIA MEIRELLES DUMITRU	516.881.827-72	201550793570006	225125	MÉDICO CLÍNICO
01	PRISCILA GONÇALVES RODRIGUES	03230958799	980016287094414	225125	MÉDICO CLÍNICO
02	ANA CAROLINA PACIELLO	136.313.877-41	704106012703550	223505	ENFERMEIRO
03	SIMONE GLEIDE DOSSARES	022.475.907-80	708901783537819	223505	ENFERMEIRO
04	BRUNA GORITO CORDEIRO	160.542.237-12	700008971660710	322205	TEC ENF
05	RICARDO ALEXANDRE LIRA DA SILVA	032.311.797-00	700309962327638	322205	TEC ENF
06	ANA LILIAM CAMPOS DE SOUZA	073.945.527-30	708201166132445	322205	TEC ENF
07	VALERIA DE MORAES GONÇALVES	080.442.387-35	702403578517329	223605	FISIOTERAPEUTA GERAL
Equipe: EMAD PSA 2 - EMAD - EQUIPE MULTIDISCIPLINAR DE ATENCAO DOMICILIAR					
	Nome	CPF	CNS	CBO	Atividade
08	GABRIEL ROSA RIBEIRO	14774253731	704108102259376	225125	MÉDICO CLÍNICO
09	CRISTIANE VIEIRA CARVALHO HENRIQUES	146.682.267-85	708109893984210	223505	ENFERMEIRO
10	MARTA CRISTINA COSTA DE OLIVEIRA MACIEL	06843223745	706206573752660	223505	ENFERMEIRO
11	THAIS MENDES MOREIRA	179.565.627-09	704801592798446	322205	TEC ENF
12	ANDREIA AMORIM MENEZES DE SOUZA	03206441706	980016296897133	322205	TEC ENF
13	ROSANA MARIA CLENDENEN DA SILVA	02489412752	705002810231252	322205	TEC ENF
14	RUTH CALISTO GOMES	057.942.553-31	705009275785851	223605	FISIOTERAPEUTA GERAL
Equipe: EMAD PSA 3 - EMAD - EQUIPE MULTIDISCIPLINAR DE ATENCAO DOMICILIAR					
	Nome	CPF	CNS	CBO	Atividade
15	AILTA MARIA JOSÉ DA SILVA FROES	30681758791	980016286058066	225125	MÉDICO CLÍNICO
16	SHIRLEI SILVA DE ALENCAR DO AMARAL	116.259.827-12	700003083754404	223605	FISIOTERAPEUTA GERAL
17	ELISABETE RODRIGUES RAMOS DUTRA	086.371.087-50	70860050228844384	223505	ENFERMEIRO
18	CARLAS VALÉRIA MORAES MONTEIRO	941.804.407-25	980016283180499	322205	TEC ENF
19	ARTHUR SEPULVEDA MACHADO MATTOS	166.470.397-75		223505	ENFERMEIRO
	AMANDA CORTEZ DA SILVA	167.791.927-24	708605596055284	223505	ENFERMEIRO
20	LUANA DOS SANTOS	141.200.577-98	70580240094832	322205	TEC ENF
21	VERLANE SOUZA DE JESUS	055.520.407-32	704307576430499	322205	TEC ENF
Equipe: EMAD PSA 4 - EMAD - EQUIPE MULTIDISCIPLINAR DE ATENCAO DOMICILIAR					
	Nome	CPF	CNS	CBO	Atividade
22	GABRIEL BATISTA BASTOS	145.451.087-09	700003036213907	225125	MÉDICO CLÍNICO
23	ASHLEY VANESSA WILLIAMS	062.280.287-90	704106891212150	225125	MÉDICO CLÍNICO
24	MARIA DO CARMO DE SOUZA ANDRADE	002.775.707-27	700008258275806	322205	TEC ENF
25	TATIANE DE SOUZA PAULA	107.031.637-79	704303534754195	322205	TEC ENF
26	PAULA PESTANA WIONOSCKY	115.050.117-01	702807140680969	322205	TEC ENF
27	MARCELE SOARES DE SOUZA MARINHO	081.846.987-04	980016297508327	223605	FISIOTERAPEUTA GERAL
28	MAURO BATISTA DE BARROS	174.786.887-64	704704719611835	223505	ENFERMEIRO
29	GISELLE CARDOSO TEIXEIRA	113.021.217-31	703007895753672	223505	ENFERMEIRO
Equipe: EMAD PSC 5 - EMAD - EQUIPE MULTIDISCIPLINAR DE ATENCAO DOMICILIAR					
	Nome	CPF	CNS	CBO	Atividade
30	JEAN CHRIST CEDRAS CAPO-CHICHI	065.285.087-12	898006198050213	225125	MÉDICO CLÍNICO
	MATHEUS SARDENBERG DE SOUSA SILVA	124.015177-23	706704579528716	225125	MÉDICO CLÍNICO
31	VIVIA ALVES PEDRA	082.404.117-89	980016296876896	223505	ENFERMEIRO
32	NAIARA AFONSO DA SILVEIRA DE AZEVEDO	139.400.137-05	703402488208200	223505	ENFERMEIRO
33	ANDREA BISPO GOMES	077.491.177-84	706300783191775	322205	TEC ENF
34	NEUZIMAR DE OLIVEIRA BARROS	020.512.197-70	700001507034401	322205	TEC ENF
35	LILIAMARA DA CONCEIÇÃO FABIANO	056.361.857-40	700407977887348	322205	TEC ENF
36	CRISTINA SANTOS GONÇALVES	090.664.047-44	705802482014334	223605	FISIOTERAPEUTA GERAL
Equipe: EMAD PSC 6 - EMAD - EQUIPE MULTIDISCIPLINAR DE ATENCAO DOMICILIAR					
	Nome	CPF	CNS	CBO	Atividade
37	MEIRE APARECIDA BAETA DE FARIAS	01397221739	980016277816263	225125	MÉDICO CLÍNICO
38	LARA CRISTINA POLICARPO DE ANDRADE	154.128.437-27	702405642723525	322205	TEC ENF



CONFORTO DO SEU LAR

39	RITA DE CASSIA DOS SANTOS	955.555.955-49	706705533055115	322205	TEC ENF
40	NATALIA OLIVEIRA LIBERATO	116.000.517-66	980016278517405	223505	ENFERMEIRO
41	SÂMELLA CARVALHO REBELO CUSSATE	122.075.957-06	706509395327994	223505	ENFERMEIRO
42	GISELLE GONZAGA CAMPOS FIGUEIREDO	105.323.507-07	700003497754300	223605	FISIOTERAPEUTA GERAL
43	LUANA CAROLINE DOS SANTOS BRAZ ROSA	15594878793	708505378605771	322205	TEC ENF
Equipe: EMAD PSC 7 - EMAD - EQUIPE MULTIDISCIPLINAR DE ATENCAO DOMICILIAR					
	Nome	CPF	CNS	CBO	Atividade
44	LUCIANA FIGUEIREDO SAMPAIO	113.030.707-74	980016288781018	225125	MÉDICO CLÍNICO
45	RITA DE CASSIA COUTINHO	041.088.757-96	702103782909194	322205	TEC ENF
46	JULIANA SIQUEIRA PEREIRA	171.456.147-07	708200149186841	223505	ENFERMEIRO
47	KEILA DE FREITAS ORGAM	006.443.867-89	700800491952683	223605	FISIOTERAPEUTA GERAL
48	FLAVIANA MENDES GONÇALVES	143.531.237-69	701204042376615	223505	ENFERMEIRO
49	JACQUELINE CAMPOS GONCALVES	09664828750	706003876772242	322205	TEC ENF
50	TATIANA DA CONCEIÇÃO EZEQUIEL	8286462793	705100316239040	322205	TEC ENF
Equipe: EMAD PSC 8 - EMAD - EQUIPE MULTIDISCIPLINAR DE ATENCAO DOMICILIAR					
	Nome	CPF	CNS	CBO	Atividade
51	SIMONE SANTOS RIBEIRO	044.025.487-64	201553254630005	225125	MÉDICO CLÍNICO
52	ALESSANDRA DA CUNHA FERNANDES	130.849.497-19	708909770855318	223605	FISIOTERAPEUTA GERAL
53	MARIA BARBARA DA SILVA	081.113.817-86	980016280771399	322205	TEC ENF
54	ROSEMARY DA SILVA NASCIMENTO	91076137768	201553304080003	223505	ENFERMEIRO
55	GABRIELA DA COSTA GOMES	16371001752	702408594526722	322205	TEC ENF
56	ROSANE FIGUEIREDO ALVES	083.370.017-04	704109123402373	322205	TEC ENF
57	ROSANGELA GONÇALVES LIMA	901.508.567-68	702000806712482	223505	ENFERMEIRO
Equipe: EMAD PSC 9 - EMAD - EQUIPE MULTIDISCIPLINAR DE ATENCAO DOMICILIAR					
	Nome	CPF	CNS	CBO	Atividade
	SOLOMON KWAADWO BOAKYE YIADOM	061.114.827-77	706902157032334	225125	MÉDICO CLÍNICO
58	LORENA FERREIRA PORTUGUAL	173.594.967-13	704105108586376	225125	MÉDICO CLÍNICO
59	ELIANE FERREIRA MILER SOARES	086.317.207-55	700809451343587	322205	TEC ENF
60	IZADORA MUNIZ CARVALHO DE JESUS	079.050.027-21	980016296312917	322205	TEC ENF
61	PRISCILA SANTOS BARBOZA DE ANDRADE	10245211764	704103747787580	223605	FISIOTERAPEUTA GERAL
62	FERNANDA VELASCO COUTINHO	120.419.567-63	702101744650292	223505	ENFERMEIRO
63	LEONARDO DE CARVALHO VIEIRA	117.010.677-30	700004964223404	223505	ENFERMEIRO
64	LORRAINE LARA DA SILVA ANASTACIO	100.174.596-56	704200238106581	223505	TEC ENF
Equipe: EMAD PSA 10 - EMAD - EQUIPE MULTIDISCIPLINAR DE ATENCAO DOMICILIAR					
	Nome	CPF	CNS	CBO	Atividade
65	CECILIA LORDELLO MIAN	39555853878	708204675478245	225125	MÉDICO CLÍNICO
66	BRUNO DE OLIVEIRA JOSÉ	087.174.137-70	702401023312724	225125	MÉDICO CLÍNICO
67	MARIA LUCIA QUATROCIOCCHI	048.104.517-12	700004800288007	223505	ENFERMEIRO
68	ELAINE CRISTINASILVA SANTANA	038.018.199-78	705000070734254	322205	TEC ENF
69	NATALIA FERREIRA MACHADO DESTERRO	123.040.957-20	706803280364627	223505	ENFERMEIRO
70	ELAYNE CRISTINA DA SILVA GOMES	7958171773	701207011718916	322205	TEC ENF
71	MARIA IZABEL ALVES DE VASCONCELLOS PIMENTEL	015.772.077-26	70001507034401	223605	FISIOTERAPEUTA GERAL
72	ALESSANDRO TAVARES LOURENÇO	089.500.237-09	708707118072498	322205	TEC ENF
Equipe: EMAP PSA 1 - EMAP - EQUIPE MULTIDISCIPLINAR DE APOIO					
	Nome	CPF	CNS	CBO	Atividade
73	CAROLINA TAVARES MENDES	134.936.757-55	706306760817576	223710	NUTRICIONISTA
74	ROSEMERY RODRIGUES DE ALMEIDA	885.777.757-04	203839086250009	223810	FONOAUDIOLOGO
75	GABRIELLE MACHADO SILVA	12983943763	898002373786925	251605	ASSISTENTE SOCIAL
76	ANDREZA FERREIRA DA COSTA	147.465.247-68	701809259044370	251540	PSICOLOGO CLINICO
Equipe: EMAP PSA 2 - EMAP - EQUIPE MULTIDISCIPLINAR DE APOIO					
	Nome	CPF	CNS	CBO	Atividade
77	MARIANA LOPES DE ARAÚJO	15481504790	702008844458285	223710	NUTRICIONISTA



78	CARLA CLISTER BASTOS DE SOUZA	09244829746	700506759371658	251605	ASSISTENTE SOCIAL
79	VALERIA TEREZA CARVALHO CORSI	84865997768	980016284646734	251510	PSICOLOGO CLINICO
80	DANIELE SANTOS GONÇALVES MARTINS DE MORAES	048.113.347-01	705009454027153	223810	FONOAUDIOLOGO
Equipe: EMAP PSC 3 - EMAP - EQUIPE MULTIDISCIPLINAR DE APOIO					
	Nome	CPF	CNS	CBO	Atividade
81	RITA DE CASSIA PEREIRA COUTINHO	073.150.997-86	702103782909194	251605	ASSISTENTE SOCIAL
82	JANDIARA GONÇALVES DE MOURA	010.242.707-00	705004468962155	223810	FONOAUDIOLOGO
83	LINDIANE MONIQUE DE LAVOR	111.037.087-32	704602662676223	223710	NUTRICIONISTA
84	SIMONE LANGANO FIGUEIREDO	072.365.727-05		251510	PSICOLOGO CLINICO
	MARISSOL MOURA DIAS ALMEIDA	159.274.357-93	980016295768801	251510	PSICOLOGO CLINICO
Equipe: EMAP PSC 4 - EMAP - EQUIPE MULTIDISCIPLINAR DE APOIO					
	Nome	CPF	CNS	CBO	Atividade
85	LETÍCIA SERENO CARMONIZ QUINTANILHA	122.201.887-01	700.003.090.485.405	251605	ASSISTENTE SOCIAL
86	CARLA VELOSO DE OLIVEIRA FIGUEIREDO	130.407.647-48	702005350922883	251510	PSICOLOGO CLINICO
87	KELI AMOLINÁRIO DE AZEVEDO	113.424.847-46	704006833131160	223710	NUTRICIONISTA
88	DILENI FREITAS DOS SANTOS	032,285.937-97	201553142320004	223810	FONOAUDIOLOGO

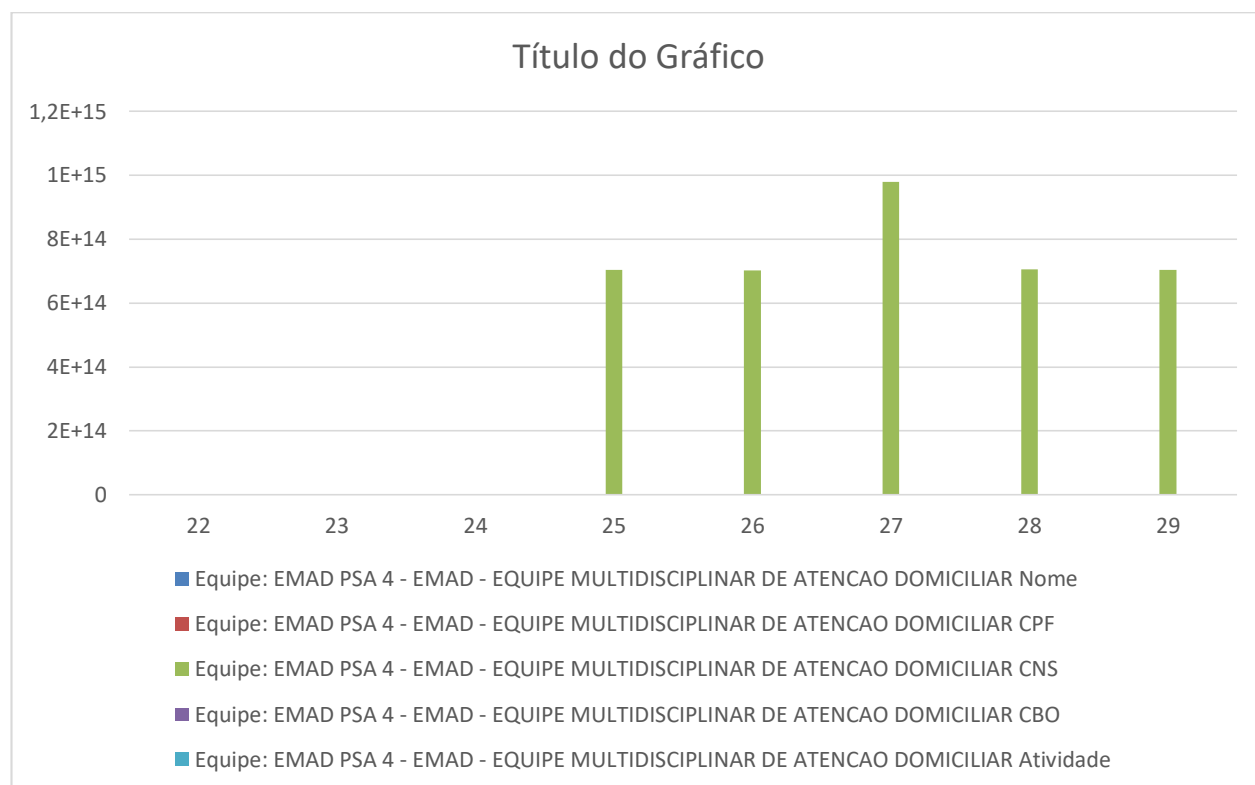

Não se consideraram os profissionais com função administrativa no SAD nem os funcionários que atendem Home Care para o cálculo deste indicador, uma vez que os mesmos não tem relação no prontuário dos pacientes.



A fórmula para cálculo é clara:

Nº de profissionais cadastrados no prontuário com correspondência no CNES
_____ X 100
Nº de profissionais cadastrados no prontuário

Os profissionais de saúde são cadastrados através do CBO - Código Brasileiro de Ocupação.

“FIQUE ATENTO! O cadastramento de todos os profissionais envolvidos em atividades de assistência à saúde é obrigatório, enquanto que os profissionais de área administrativa têm seu preenchimento opcional.”

Fonte:

<https://telemedicinamorsch.com.br/blog/cnes>
https://wiki.saude.gov.br/cnes/index.php/Saiba_mais_sobre_o_CNES_Simplificado

3.3.2 Proporção de profissionais de saúde cadastrados e atualizados no CNES

O quadro de profissionais SAD que atua nas equipes assistenciais e que registram atendimento no prontuário dos pacientes, no mês de **outubro** totalizou 89.

Os técnicos que atendem no sistema Home Care não fazem registro no prontuário dos pacientes. Este registro é feito pela equipe do SAD que visitam os pacientes AD3.

Dos 89 profissionais que fazem registro no prontuário dos pacientes, todos estão com seus cadastros atualizados, atingindo 100% da meta pactuada em 95%.

3.3.3 Somatório das despesas pagas no vencimento X total de despesas do período.

No mês de **outubro** não houve pagamentos com atraso.

A meta atingida neste indicador foi de 100% assim sendo o indicador encontra-se em conformidade com a meta a meta estabelecida de 80%.

3.3.4 Gastos administrativos em relação ao total de gastos foi de R\$ 47.930,82 reais, totalizando 6,34%. Demonstrado em 3.4 -anexo II Despesas Gerenciais e Administrativas.



As despesas a que se refere este indicador são aquelas executadas com serviços administrativos e gerenciais, conforme descrito no Relatório de Execução Físico Financeiro, acostados nos autos, sob o item **3.4** e subitens: **3.4.1, 3.4.2, 3.4.3, 3.4.4, 3.4.5, 3.4.6, 3.4.7** e outras despesas inseridas no item **3.4.8**, identificadas na Relação de Pagamentos Efetuados.

3.3.5 Rotatividade de profissionais nas equipes

Em **outubro** de 2022, os coordenadores não realizaram mudanças nas equipes EMAD e EMAP. Assim esse rodízio, que normalmente ocorre para que tenhamos um índice ainda maior de comprometimento e interação entre os colaboradores, ficou para outro mês. É rotina do serviço esse “rodízio” entre equipes x profissionais quando se percebe alguma necessidade.

3.3.6 Índice de apresentação de AIH

Não houve AIH.

4. OUTRAS INFORMAÇÕES RELEVANTES

Os coordenadores do programa SAD continuam a realizar visitas aos usuários do acompanhados, afim de garantir a excelência do atendimento e qualidade dos serviços prestados, também foram feitas visitas de acolhimento a novos usuários.

Ressaltamos que estamos em contato com a Rede de Atenção à Saúde, a fim de tornar o serviço SAD mais resolutivo com melhoria da qualidade do serviço ofertado aos usuários atendidos no programa.



MUNICÍPIO DE SÃO GONÇALO
SECRETARIA MUNICIPAL DE SAÚDE e DEFESA CIVIL



MELHOR EM CASA
A SEGURANÇA DO HOSPITAL NO
CONFORTO DO SEU LAR



DOCUMENTOS ANEXOS



MUNICÍPIO DE SÃO GONÇALO
SECRETARIA MUNICIPAL DE SAÚDE e DEFESA CIVIL



MELHOR EM CASA
A SEGURANÇA DO HOSPITAL NO
CONFORTO DO SEU LAR



CONSOLIDADO, BAE, EXECUÇÃO FINANCEIRA



OUTUBRO/2022

OUTUBRO/2022	VISITA MENSAL	SOLICITAÇÕES DE VISITAS					PACIENTES EM ACOMPANHAMENTO	PACIENTES ACOMPANHADOS PELO EMAP	PACIENTES ACOMPANHADOS EM AD3	ALTA MENSAL	ALTA CLÍNICA	ALTA ADMINISTRATIVA	ÓBITOS MENSAL	PACIENTE ACOMP. +ALTA+ÓBITO	EQUIPES	MÉDIA VISITA DIA	MÉDIA VISITA / PCTE	MÉDIA ÓBITO	MÉDIA ALTA	EMAP/EMAD %
		AD1	AD2	AD3	SOLICITAÇÃO DESOSPITALIZAÇÃO	RESPOSTA DESOSPITALIZAÇÃO														
EMAD 1	200	9	6	0	4	4	42	22	4	4	1	3	0	46	EMAD 1	9,09	4,76	0,00	8,70	52,38
EMAD 2	193	6	2	1	2	2	42	23	3	4	1	3	0	46	EMAD 2	8,77	4,60	0,00	8,70	54,76
EMAD 3	243	1	8	0	4	4	55	25	9	6	4	2	0	61	EMAD 3	11,05	4,42	0,00	9,84	45,45
EMAD 4	174	13	8	0	4	4	39	19	8	5	2	3	1	45	EMAD 4	7,91	4,46	2,17	11,11	48,72
EMAD 5	200	11	10	0	7	7	41	26	2	12	1	11	0	53	EMAD 5	9,09	4,88	0,00	22,64	63,41
EMAD 6	187	15	6	0	6	6	42	24	3	6	2	4	0	48	EMAD 6	8,50	4,45	0,00	12,50	57,14
EMAD 7	204	7	7	0	8	8	42	20	2	7	5	2	0	49	EMAD 7	9,27	4,86	0,00	14,29	47,62
EMAD 8	165	5	7	1	4	5	36	30	7	5	2	3	1	42	EMAD 8	7,50	4,58	2,33	11,90	83,33
EMAD 9	212	8	8	0	5	4	42	22	8	8	4	4	1	51	EMAD 9	9,64	5,05	1,92	15,69	52,38
EMAD 10	203	5	4	1	5	5	36	28	4	8	3	5	2	46	EMAD 10	9,23	5,64	4,17	17,39	77,78
														0	DIAS MÊS	22				
TOTAL	1981	80	66	3	49	49	417	239	50	65	25	40	5	487	TOTAL	90	5	1,03	15,59	57,31
															TOTAL DE PACIENTES ATENDIDOS NO MÊS					
MÉDIA	198,1	53,7	44,3	2,0	100,00			57,31	11,99	15,59					567					



MUNICÍPIO DE SÃO GONÇALO															
UNIDADE DE SAÚDE SAD SERV ATENCAO DOMICILIAR MUNICIPAL DE SAO GONCALO															
Relatório de atendimento Domiciliar - Analítico															
FILTROS															
Período	01/10/2022 a 31/10/2022														
Dados processados em	07/11/2022 às 08:48														
Impresso em	07/11/2022 às 09:30 por Nathalia Tonassi da C Silveira														
Outubro/2022															
Conduta / Desfecho	EMAD 1	EMAD 2	EMAD 3	EMAD 4	EMAD 5	EMAD 6	EMAD 7	EMAD 8	EMAD 9	EMAD 10	EMAP 1	EMAP 2	EMAP 3	EMAP 4	TOTAL GERAL
Descrição	QTD	QTD	QTD	QTD	QTD	QTD	QTD	QTD	QTD	QTD	QTD	QTD	QTD	QTD	QTD
Permanência	510	619	835	520	511	591	587	467	531	418	206	201	217	269	6482
Alta administrativa	6	12	7	8	16	10	10	2	7	12	0	1	1	1	93
Alta clínica	4	4	19	4	3	7	22	2	7	7	0	0	1	3	83
Óbito	0	0	0	2	0	0	1	1	5	5	0	3	0	0	17
Atenção Básica (AD1)	3	0	0	6	3	5	13	11	6	0	1	4	5	1	58
Serviço de urgência e emergência	0	0	0	0	0	0	0	0	0	0	0	0	0	0	0
Serviço de internação hospitalar	0	0	0	1	0	0	0	0	0	0	0	0	0	0	1
TOTAL	523	635	861	541	533	613	633	483	556	442	207	209	224	274	6734



MUNICÍPIO DE SÃO GONÇALO
SECRETARIA MUNICIPAL DE SAÚDE e DEFESA CIVIL



MELHOR EM CASA
A SEGURANÇA DO HOSPITAL NO
CONFORTO DO SEU LAR



	Estado do Rio de Janeiro	Prestação de Contas			Anexo II	
	Prefeitura Municipal de São Gonçalo	Relatório de Execução Físico - Financeiro				
	Secretaria Municipal de Saúde e Defesa Civil	Anexo II				
Nome do Órgão (Conforme CNPJ): FENIX DO BRASIL SAUDE - GESTÃO E DESENVOLVIMENTO DE POLÍTICAS PÚBLICAS DE SAÚDE		Contrato Gestão N° 002/2022 Período de execução - Mês Caixa - 01 a 31 de Outubro de 2022 CNPJ: 64.029.101/0001 - 78				
Descrição da Prestação de Contas						
Tipo da Prestação de Contas:		Parcial				
Período de Execução:		1.10.2022 a 31.10.2022				
Banco: Itaú		Ag.: 8969 Conta Corrente: 99855 - 1				
Descrição do Saldo do mês Anterior						
Saldo anterior em Conta Corrente - livre movimento C/C 99855 - 1		R\$	786.116,92			
Valor líquido em aplicação Financeira mês anterior livre movimento C/C 99855 - 1		R\$	-			
Descrição do Saldo do mês						
Saldo em Conta Corrente - livre movimento C/C 99855 - 1		R\$	786.116,92			
Saldo líquido em aplicação do mês livre movimento C/C 99855 - 1		R\$	-			
Saldo total + Aplicação Financeira		R\$	786.116,92			
1. Receitas						
1.1	Receb. Parc. - Melhor em casa - Hospital conta livre movimento C/C 99855 - 1	R\$	-			
1.2	Valor líquido em aplicação Financeira mês anterior livre movimento C/C 99855 - 1	R\$	786.116,92			
1.2.1	Subtotal Parcial de receitas no período	R\$	786.116,92			
1.3	Pendências de repasses - Meses anteriores	R\$	877.798,03			
1.4	Repasso do contrato da Prefeitura Municipal de São Gonçalo	R\$	0,00			
1.5	Repasso Federal	R\$	0,00			
2. Demonstrativo detalhado de Receitas						
2.1	Repasso 07/12 do contrato de Gestão 002/2022	R\$	868.659,03			
2.2	Outras receitas para aplicação no objeto do contrato de gestão	R\$	-			
2.3	Rendimentos de aplicações financeiras	R\$	90,43			
2.4	Outras receitas	R\$	-			
2.5	Saldo em Conta corrente	R\$	786.116,92			
2.6	Devolução de pagamento	R\$	-			
Total de Receitas no Período		R\$	868.749,46			
3. Despesas						
Item	Fonte de Custeio	Valor Proposto Mês		Valor Executado	Percentual (%)	
3.1 (A)	Pessoal					
3.1.1	Salários	R\$	171.879,84	R\$	4.367,83	2,54%
3.1.2	Outras formas de Contratações	R\$	357.731,92	R\$	149.224,31	41,71%
3.1.3	Encargos	R\$	63.251,80	R\$	141.218,44	223,26%
3.1.4	Provisionamento (13° Salário e Férias)	R\$	32.960,15	R\$	-	0,00%
3.1.5	Provisionamento (Rescisão)	R\$	13.836,33	R\$	-	0,00%
3.1.6	Benefícios	R\$	25.802,03	R\$	33.399,03	129,44%
Total (A)		R\$	665.462,07	R\$	328.209,61	49,32%
3.2 (B)	Materiais e medicamentos					
3.2.1	Medicamentos	R\$	11.000,00	R\$	14.170,82	128,83%
3.2.2	Materiais de consumo	R\$	16.000,00	R\$	16.967,33	106,05%
3.2.3	Outras (a especificar)	R\$	-	R\$	4.987,11	-
Total (B)		R\$	27.000,00	R\$	36.125,26	133,80%



3.3 (C) Apoio				
3.3.1	Água e Esgoto	R\$	900,00	R\$ - 0,00%
3.3.2	Coleta de Lixo	R\$	850,00	R\$ 200,00 23,53%
3.3.3	Fornecimento de Luz	R\$	1.000,00	R\$ - 0,00%
3.3.4	Apoio	R\$	7.000,00	R\$ 6.768,40 96,69%
3.3.5	Serv. de apoio diagnóstico e Terapêuticos	R\$	20.000,00	R\$ 10.322,58 51,61%
3.3.6	Limpeza	R\$	1.500,00	R\$ 5.255,86 350,39%
3.3.7	Manutenção de Equipamento e Locação	R\$	4.500,00	R\$ - 0,00%
3.3.8	Telefonia Móvel e Fixa	R\$	1.000,00	R\$ - 0,00%
3.3.9	Internet Banda Larga	R\$	950,00	R\$ 279,61 29,43%
3.3.2010	G. de Software/ Inf./ Sistema de Informação	R\$	6.000,00	R\$ 5.200,00 86,67%
3.3.2011	Transporte de Apoio	R\$	100.000,00	R\$ 113.200,00 113,20%
3.3.2012	Uniforme	R\$	1.500,00	R\$ - 0,00%
Total (C)		R\$	145.200,00	R\$ 141.226,45 97,26%
3.4 (D) Gerenciais e administrativas				
3.4.1	Assessoria Administrativa	R\$	7.000,00	R\$ 7.000,00 100,00%
3.4.2	Auditorias Cont. , Fiscal e Financeira (CFF)	R\$	4.000,00	R\$ 6.569,50 164,24%
3.4.3	Assessoria Jurídica	R\$	4.000,00	R\$ 4.000,00 100,00%
3.4.4	Contabilidade	R\$	3.000,00	R\$ 7.000,00 233,33%
3.4.5	Educação Permanente	R\$	1.500,00	R\$ - 0,00%
3.4.6	Material de Escritório	R\$	2.000,00	R\$ 1.174,80 58,74%
3.4.7	Tecnologia da Informação	R\$	5.000,00	R\$ 3.500,00 70,00%
3.4.8	Outras (Rateio da OSS)	R\$	17.635,96	R\$ 18.686,52 105,96%
Total (D)		R\$	44.135,96	R\$ 47.930,82 108,60%
3.5 (E) Itens de Investimentos				
3.5.1	Equipamentos	R\$	-	R\$ - -
3.5.2	Obras	R\$	-	R\$ 19.800,00 -
3.5.3	Outras a especificar	R\$	-	R\$ 213.223,29 -
Total (E)		R\$	-	R\$ 233.023,29 -
Total de Despesas no Período (A+B+C+D+E) = (H)		R\$	881.798,03	R\$ 786.515,43 89,19%
Total de Despesas, Custeio e investimento no Período (H)		R\$	881.798,03	R\$ 786.515,43 89,19%
Saldo de Recursos no Período				R\$ 57.933,50
Saldo Final em Conta Poupança + Conta Corrente no Período				R\$ 57.933,50
30/06/2022 Eliana Donizetti Giroto Silva _____				
Data Nome do Dirigente ou do Responsável Legal			Assinatura do Dirigente ou do Responsável Legal	



ESCALAS



ESCALA ADMINISTRATIVA SAD - OUT 2022



NOME	CATEGORIA	CH	1	2	3	4	5	6	7	8	9	#	11	#	#	#	#	#	#	#	#	#	#	#	#	#	#	#	#	#	#	#	#	#	#	#					
MONIQUE TEIXEIRA	COORDENADORA GERAL SAD	40 H	S	D	X	X	X	X	X	S	D	X	X	X	X	X	S	D	X	X	X	X	X	S	D	X	X	X	X	X	X	X	X	X	X	X	X				
NATHALIA TONASSI	APOIO TÉCNICO ADMINISTRATIVO	40 H	S	D	X	X	X	X	X	S	D	X	X	X	X	X	S	D	X	X	X	X	X	S	D	X	X	X	X	X	X	X	X	X	X	X	X	X			
ANA CAROLINA PEPEU PONTES	COORDENADORA EMAD/EMAP	40 H	S	D	X	X	X	X	X	S	D	X	X	X	X	X	S	D	X	X	X	X	X	S	D	X	X	X	X	X	X	X	X	X	X	X	X	X	X		
ALINE OLIVEIRA RODRIGUES	ENFERMEIRA DE APOIO TÉCNICO	40H	S	D	X	X	X	X	X	S	D	X	X	X	X	X	S	D	X	X	X	X	X	S	D	X	X	X	X	X	X	X	X	X	X	X	X	X	X		
SABRINA DE MORAES MOURA DA SILVA	ASSISTENTE ADMINISTRATIVO	40 H	S	D	X	X	X	X	X	S	D	X	X	X	X	X	S	D	X	X	X	X	X	S	D	X	X	X	X	X	X	X	X	X	X	X	X	X	X		
DEIVISON JORDAN DE ALMEIDA SOARES	AUXILIAR DE FARMACIA	40 H	S	D	X	X	X	X	X	S	D	X	X	X	X	X	S	D	X	X	X	X	X	S	D	X	X	X	X	X	X	X	X	X	X	X	X	X	X	X	
JOYCE SANTANA MORAES	ASSISTENTE ADMINISTRATIVO	40 H	S	D	X	X	X	X	X	S	D	X	X	X	X	X	S	D	X	X	X	X	X	S	D	X	X	X	X	X	X	X	X	X	X	X	X	X	X	X	
SANDRA DAS GRAÇAS GONÇALVES PINTO	AUXILIAR DE SERVIÇOS GERAIS	40 H	S	D	X	X	X	X	X	S	D	X	X	X	X	X	S	D	X	X	X	X	X	S	D	X	X	X	X	X	X	X	X	X	X	X	X	X	X	X	
ADEMIR JORGE DOS SANTOS MARQUES	ASSISTENTE ADMINISTRATIVO	40 H	S	D	X	X	X	X	X	S	D	X	X	X	X	X	S	D	X	X	X	X	X	S	D	X	X	X	X	X	X	X	X	X	X	X	X	X	X	X	
SIMONY DE OLIVEIRA MARQUES BALTAZAR	FARMACEUTICA	30H	S	D	X	X	X	X	X	S	D	X	X	X	X	X	S	D	X	X	X	X	X	S	D	X	X	X	X	X	X	X	X	X	X	X	X	X	X	X	
IZABEL CRISTINA DA SILVA	SECRETÁRIA	40H	S	D	X	X	X	X	X	S	D	X	X	X	X	X	S	D	X	X	X	X	X	S	D	X	X	X	X	X	X	X	X	X	X	X	X	X	X	X	X
RICARDO GONÇALVES BORBA	COORDENADOR ADMINISTRATIVO	40H	S	D	X	X	X	X	X	S	D	X	X	X	X	X	S	D	X	X	X	X	X	S	D	X	X	X	X	X	X	X	X	X	X	X	X	X	X	X	X



ESCALA DE PROFISSIONAIS OUTUBRO/2022						
EMAD I - ALCANTARA						
CATEGORIA	PROFISSIONAIS	SEG	TER	QUA	QUI	SEX
COLETA		X				
ENFERMEIRO	Ana Carolina Paciello	X	X			X
ENFERMEIRO	Simone Gleide Dossares		X	X	X	
TÉC. ENFERMAGEM	Ricardo Alexandre Lira	X	X		X	X
TÉC. ENFERMAGEM	Bruna Gorito	X		X	X	X
TÉC. ENFERMAGEM	Ana Liliam Campos de Souza	X	X	X	X	
FISIOTERAPEUTA	Valéria de Moraes Gonçalves		MANHÃ	X	MANHÃ	
EMAD II - ALCANTARA						
CATEGORIA	PROFISSIONAIS	SEG	TER	QUA	QUI	SEX
COLETA						X
ENFERMEIRO	Marta Cristina Costa de O. Maciel	X	X	X		
ENFERMEIRO	Cristiane Vieira Carvalho	X			X	X
TÉC. ENFERMAGEM	Rosana Maria Clendenen	X	X		X	X
TÉC. ENFERMAGEM	Thais Mendes Moreira	X	X	X		X
TÉC. ENFERMAGEM	Andreia Amorim Menezes de Souza	X	X	X	X	
FISIOTERAPEUTA	Ruth Calisto Gomes			X	MANHÃ	MANHÃ
EMAD III - ALCANTARA						
CATEGORIA	PROFISSIONAIS	SEG	TER	QUA	QUI	SEX
COLETA			X			
ENFERMEIRO	Arthur Sepulveda Machado Mattos	03,17 24 e 31/10	25/10/2022	12 e 19/10	06 e 13/10	X
ENFERMEIRO	Elisabete Rodrigues Ramos Dutra	03,10,17 e 24/010	04,11 e 18/10	05,12 e 26/10	20 e 27/10	
TÉC. ENFERMAGEM	Luana dos Santos Louis Correa		X	X	X	X
TÉC. ENFERMAGEM	Carlas Valéria Moraes Monteiro	X	X		X	X
TÉC. ENFERMAGEM	Verlane Souza de Jesus Serrado	X	X	X		X
FISIOTERAPEUTA	Shirlei Silva de Alencar do Amaral	X		MANHÃ	MANHÃ	
EMAD IV - ALCANTARA						
CATEGORIA	PROFISSIONAIS	SEG	TER	QUA	QUI	SEX
COLETA					X	
ENFERMEIRO	Gisele Cardoso Teixeira			X	X	X
ENFERMEIRO	Mauro Batista de Barros	X	X		X	
TÉC. ENFERMAGEM	Tatiane de Souza Paula		X	X	X	X
TÉC. ENFERMAGEM	Maria do Carmo Souza Andrade	X	X		X	X
TÉC. ENFERMAGEM	Paula Pestana Wionosky	X	X	X	X	



FISIOTERAPEUTA	Marcele Soares de Souza Marinho				MANHÃ		MANHÃ	X
EMAD X - ALCANTARA								
CATEGORIA	PROFISSIONAIS	SEG	TER	QUA	QUI	SEX		
COLETA				X				
ENFERMEIRA	Maria Lúcia Quattrociocchi			X	X			X
ENFERMEIRA	Natalia Ferreira Machado Desterro	X	X	X				
TÉC. ENFERMAGEM	Elaine Cristina Silva Santana		X	X	X			X
TÉC. ENFERMAGEM	Elayne Cristina da Silva Gomes	12 x 36						
TÉC. ENFERMAGEM	Alessandro Tavares Lourenço	X	X			X		X
FISIOTERAPEUTA	Maria Izabel Alves de Vasconcellos	X			MANHÃ			MANHÃ
EMAP I - ALCANTARA								
CATEGORIA	PROFISSIONAIS	SEG	TER	QUA	QUI	SEX		
FONOAUDIÓLOGA	Rosemery Rodrigues de Almeida		X	X				
NUTRICIONISTA	Carolina Tavares Mendes	X		X				
PSICÓLOGA	Andreza Ferreira da Costa				X			X
ASSISTENTE SOCIAL	Gabrielle Machado Silva	X	X					
EMAP II - ALCANTARA								
CATEGORIA	PROFISSIONAIS	SEG	TER	QUA	QUI	SEX		
FONOAUDIÓLOGA	Danielle Martins	X						X
NUTRICIONISTA	Mariana Lopes de Araújo				X			X
PSICÓLOGA	Valéria Tereza Carvalho		X	X				
ASSISTENTE SOCIAL	Carla Clister Bastos de Souza			X	X			



ESCALA DE PROFISSIONAIS OUTUBRO/2022



EMAD V - SÃO GONÇALO						
CATEGORIA	PROFISSIONAIS	SEG	TER	QUA	QUI	SEX
COLETA			X			
ENFERMEIRO	Naiara Afonso da Silveira			X	X	X
ENFERMEIRO	Vivia Alves Pedra	X	X			X
TÉC. ENFERMAGEM	Liliamara da Conceição Fabiano	12x36				
TÉC. ENFERMAGEM	Andrea Bispo Gomes		X	X	X	X
TÉC. ENFERMAGEM	Neuzimar de Oliveira Barros	X		X	X	X
FISIOTERAPEUTA	Cristina Santos Gonçalves	MANHÃ		X		MANHÃ
EMAD VI - SÃO GONÇALO						
CATEGORIA	PROFISSIONAIS	SEG	TER	QUA	QUI	SEX
COLETA					X	
ENFERMEIRO	Natalia Oliveira Liberato			X	X	X
ENFERMEIRO	Sâmela Rebello	X	X			X
TÉC. ENFERMAGEM	Lara Cristina Policarpo		X	X	X	X
TÉC. ENFERMAGEM	Luana Caroline dos Santos Braz	X	X	X	X	
TÉC. ENFERMAGEM	Rita de Cássia dos Santos	X	X		X	X
FISIOTERAPEUTA	Giselle Gonzaga Campos		X	MANHÃ	TARDE	
EMAD VII - SÃO GONÇALO						
CATEGORIA	PROFISSIONAIS	SEG	TER	QUA	QUI	SEX
COLETA						X
ENFERMEIRO	Juliana Siqueira Pereira	X		X	X	
ENFERMEIRO	Flaviana Mendes Gonçalves Santos		X		X	X
TÉC. ENFERMAGEM	Rita de Cássia Coutinho		X	X	X	X
TÉC. ENFERMAGEM	Tatiana da Conceição Ezequiel	X	X	X	X	
TÉC. ENFERMAGEM	Jacqueline Campos Gonçalves	12 X 36				
FISIOTERAPEUTA	Keila de Freitas Orgam	X	MANHÃ	MANHÃ		
EMAD VIII - SÃO GONÇALO						
CATEGORIA	PROFISSIONAIS	SEG	TER	QUA	QUI	SEX
COLETA		X				
ENFERMEIRO	Rosemery da Silva Nascimento	X	X	X		
ENFERMEIRO	Rosangela Gonçalves Lima			X	X	X
TÉC. ENFERMAGEM	Maria Barbara da Silva	X	X	X		X
TÉC. ENFERMAGEM	Gabriela da Costa Gomes	X		X	X	X
TÉC. ENFERMAGEM	Rosane Figueiredo Alves	X	X		X	X
FISIOTERAPEUTA	Alessandra da Cunha Fernandes	MANHÃ		X		MANHÃ



EMAD IX - SÃO GONÇALO						
CATEGORIA	PROFISSIONAIS	SEG	TER	QUA	QUI	SEX
COLETA				X		
ENFERMEIRO	Fernanda Velasco Coutinho	X	X	X		
ENFERMEIRO	Leonardo Vieira		X		X	X
TÉC. ENFERMAGEM	Lorraine Lara da Silva Anastácio	X	X	X	X	
TÉC. ENFERMAGEM	Izadora Muniz Carvalho de Jesus	X	X	X		X
TÉC. ENFERMAGEM	Eliane Ferreira Miler	12 x 36				
FISIOTERAPEUTA	Priscila Santos Barboza de Andrade	X	MANHÃ	TARDE		
EMAP III - SÃO GONÇALO						
CATEGORIA	PROFISSIONAIS	SEG	TER	QUA	QUI	SEX
FONOAUDIÓLOGA	Jandiara Gonçalves		X			X
NUTRICIONISTA	Lindiane Monique de Lavor	X	X			
PSICÓLOGA	Marissol Moura Dias Almeida			X	X	
ASSISTENTE SOCIAL	Rita de Cassia Pereira Coutinho			X		X
EMAP IV - SÃO GONÇALO						
CATEGORIA	PROFISSIONAIS	SEG	TER	QUA	QUI	SEX
FONOAUDIÓLOGA	Dileni Freitas dos Santos				X	X
NUTRICIONISTA	Keli Amolinário		X		X	
PSICÓLOGA	Carla Velasco de Oliveira Figueiredo	X		X		
ASSISTENTE SOCIAL	Letícia Sereno Carmoniz Quintanilha				X	X



SAD - ESCALA TÉCNICA DE OUTUBRO DE 2022

NOME	CAT EG.	CORE N	C H	1	2	3	4	5	6	7	8	9	10	11	12	13	14	15	16	17	18	19	20	21	22	23	24	25	26	27	28	29	30		
				T	Q	Q	S	S	D	S	T	Q	Q	S	S	D	S	T	Q	Q	S	S	D	S	D	S	T	Q	Q	S	S	D	S	T	Q
MONIQUE CORRÊA TEIXEIRA	Enf. RT	2853 04	40 H	S	D	S	D	S	D	S	D	S	D	S	D	S	D	SD	S	D	S	D			S	D	S	D	S	D	S	D	S	D	
ALINE OLIVEIRA RODRIGUES	Enf.	7298 62	40 H	S	D	S	D	S	D	S	D	S	D	S	D	S	D	SD	S	D	S	D			S	D	S	D	S	D	S	D	S	D	
EMAD 01				1	2	3	4	5	6	7	8	9	10	11	12	13	14	15	16	17	18	19	20	21	22	23	24	25	26	27	28	29	30		
EMAD 01				T	Q	Q	S	S	D	S	T	Q	Q	S	S	D	S	T	Q	Q	S	S	D	S	D	S	T	Q	Q	S	S	D	S	T	Q
ANA CAROLINA PACIELLO	Enf.	6659 11	30 H	S	D	S	D	S	D	S	D	S	D	S	D	S	D	SD	S	D	S	D			S	D	S	D	S	D	S	D	S	D	
SIMONE GLEIDE DOSSARES	Enf.	6386 78	30 H	S	D	S	D	S	D	S	D	S	D	S	D	S	D	SD	S	D	S	D			S	D	S	D	S	D	S	D	S	D	
LILIAMARA DA CONCEIÇÃO FABIANO LEITE	Téc. Enf.	1813 98	40 H	S	D	S	D	S	D	S	D	S	D	S	D	S	D	SD	S	D	S	D			S	D	S	D	S	D	S	D	S	D	
MARIA BARBARA DA SILVA	Téc. Enf.	1E+0 6	40 H	S	D	S	D	S	D	S	D	S	D	S	D	S	D	SD	S	D	S	D			S	D	S	D	S	D	S	D	S	D	
ANA LILIAM CAMPOS DE SOUZA	Téc. Enf.	1548 389	40 H	S	D	S	D	S	D	S	D	S	D	S	D	S	D	SD	S	D	S	D			S	D	S	D	S	D	S	D	S	D	
EMAD 02				1	2	3	4	5	6	7	8	9	10	11	12	13	14	15	16	17	18	19	20	21	22	23	24	25	26	27	28	29	30		
EMAD 02				T	Q	Q	S	S	D	S	T	Q	Q	S	S	D	S	T	Q	Q	S	S	D	S	D	S	T	Q	Q	S	S	D	S	T	Q
MARTA CRISTINA COSTA DE O. MACIEL	Enf.	6280 80	30 H	S	D	S	D	S	D	S	D	S	D	S	D	S	D	SD	S	D	S	D			S	D	S	D	S	D	S	D	S	D	
CRISTIANE VIEIRA CARVALHO	Enf.	5648 04	30 H	S	D	S	D	S	D	S	D	S	D	S	D	S	D	SD	S	D	S	D			S	D	S	D	S	D	S	D	S	D	
ANDRÉIA AMORIM MENEZES ALVES	Téc. Enf.	2568 31	40 H	S	D	S	D	S	D	S	D	S	D	S	D	S	D	SD	S	D	S	D			S	D	S	D	S	D	S	D	S	D	
THAIS MENDES MOREIRA	Téc. Enf.	2E+0 6	40 H	S	D	S	D	S	D	S	D	S	D	S	D	S	D	SD	S	D	S	D			S	D	S	D	S	D	S	D	S	D	
ROSANA MARIA CLENDENEN DA SILVA	Téc. Enf.	1E+0 6	40 H	S	D	S	D	S	D	S	D	S	D	S	D	S	D	SD	S	D	S	D			S	D	S	D	S	D	S	D	S	D	
EMAD 03				1	2	3	4	5	6	7	8	9	10	11	12	13	14	15	16	17	18	19	20	21	22	23	24	25	26	27	28	29	30		
EMAD 03				T	Q	Q	S	S	D	S	T	Q	Q	S	S	D	S	T	Q	Q	S	S	D	S	D	S	T	Q	Q	S	S	D	S	T	Q
ARTHUR SEPULVEDA	Enf.	6990 92	30 H	S	D	S	D	S	D	S	D	S	D	S	D	S	D	SD	S	D	S	D			S	D	S	D	S	D	S	D	S	D	
ELISABETE RODRIGUES RAMOS DUTRA	Enf.	5863 53	30 H	S	D	S	D	S	D	S	D	S	D	S	D	S	D	SD	S	D	S	D			S	D	S	D	S	D	S	D	S	D	
VERLANE SOUZA DE JESUS	Téc. Enf.	1E+0 6	40 H	S	D	S	D	S	D	S	D	S	D	S	D	S	D	SD	S	D	S	D			S	D	S	D	S	D	S	D	S	D	
LUANA DOS SANTOS LOUVIS CORREA	Téc. Enf.	1253 016	40 H	S	D	S	D	S	D	S	D	S	D	S	D	S	D	SD	S	D	S	D			S	D	S	D	S	D	S	D	S	D	



CARLAS VALERIA MORAES MONTEIRO	Téc. Enf.	7323 48	40 H	S D	S D	S D		S D	S D	S D	S D			SD	S D	S D	SD		S D	S D			S D	S D										
EMAD 04				1	2	3	4	5	6	7	8	9	10	11	12	13	14	15	16	17	18	19	20	21	22	23	24	25	26	27	28	29	30	
EMAD 04				T	Q	Q	S	S	D	S	T	Q	Q	S	S	D	S	T	Q	Q	S	S	D	S	T	Q	Q	S	S	D	S	T	Q	
GISELLE CARDOSO TEIXEIRA	Enf.	5192 77	30 H	S D	S D	S D					S D	S D	S D			SD	S D	S D	SD				S D	S D	S D							S D		
MAURO BATISTA DE BARROS	Enf.	6733 79	30 H	S D	S D	S D					S D	S D	S D			SD	S D	S D	SD				S D	S D	S D							S D		
MARIA DO CARMO SOUZA ANDRADE	Téc. Enf.	4223 95	40 H	S D	S D	S D					S D	S D	S D	S D			SD	S D	S D	SD				S D	S D	S D							S D	
TATIANE DE SOUZA PAULA	Téc. Enf.	9764 92	40 H	S D	S D	S D					S D	S D	S D	S D			SD	S D	S D	SD				S D	S D	S D							S D	
PAULA PESTANA WIONOSKY	Téc. Enf.	2747 70	40 H	S D	S D	S D					S D	S D	S D	S D			SD	S D	S D	SD				S D	S D	S D							S D	
EMAD 05				1	2	3	4	5	6	7	8	9	10	11	12	13	14	15	16	17	18	19	20	21	22	23	24	25	26	27	28	29	30	
EMAD 05				T	Q	Q	S	S	D	S	T	Q	Q	S	S	D	S	T	Q	Q	S	S	D	S	T	Q	Q	S	S	D	S	T	Q	
NAIARA AFONSO DA SILVEIRA DE AZEVEDO	Enf.	3483 12	30 H	S D	S D	S D					S D	S D	S D				S D	S D	SD				S D	S D	S D								S D	
VIVIA ALVES PEDRA	Enf.	6895 54	30 H	S D		S D					S D	S D		S D			SD	S D	SD				S D	S D		S D							S D	
NEUZIMAR DE OLIVEIRA BARROS	Téc. Enf.	1583 37	40 H	S D	S D	S D					S D	S D	S D	S D			SD	S D	S D	SD				S D	S D	S D								S D
RICARDO ALEXANDRE LIRA DA SILVA	Téc. Enf.	2E+0 6	40 H	S D	S D	S D					S D	S D	S D	S D			SD	S D	S D	SD				S D	S D	S D								S D
ANDREA BISPO GOMES	Téc. Enf.	1E+0 6	40 H	S D	S D	S D					S D	S D	S D	S D			SD	S D	S D	SD				S D	S D	S D								S D
EMAD 06				1	2	3	4	5	6	7	8	9	10	11	12	13	14	15	16	17	18	19	20	21	22	23	24	25	26	27	28	29	30	
EMAD 06				T	Q	Q	S	S	D	S	T	Q	Q	S	S	D	S	T	Q	Q	S	S	D	S	T	Q	Q	S	S	D	S	T	Q	
SAMELLA REBELLO	Enf.	3137 45	30 H	S D		S D					S D	S D		S D			SD	S D	SD				S D	S D		S D								S D
NATÁLIA OLIVEIRA LIBERATO	Enf.	4501 62	30 H	S D	S D	S D					S D	S D	S D					S D	S D	SD				S D	S D	S D								S D
ISADORA MUNIZ DE CARVALHO DE JESUS	Téc. Enf.	6592 10	40 H	S D	S D	S D					S D	S D	S D	S D			SD	S D	S D	SD				S D	S D	S D								S D
RITA DE CÁSSIA DOS SANTOS	Téc. Enf.	1E+0 6	40 H	S D	S D	S D					S D	S D	S D	S D			SD	S D	S D	SD				S D	S D	S D								S D
LUANA DOS SANTOS LOUVIS CORREA	Téc. Enf.	1E+0 6	40 H	S D	S D	S D					S D	S D	S D	S D			SD	S D	S D	SD				S D	S D	S D								S D
EMAD 07				1	2	3	4	5	6	7	8	9	10	11	12	13	14	15	16	17	18	19	20	21	22	23	24	25	26	27	28	29	30	
EMAD 07				T	Q	Q	S	S	D	S	T	Q	Q	S	S	D	S	T	Q	Q	S	S	D	S	T	Q	Q	S	S	D	S	T	Q	
FLAVIANA MENDES GONÇALVES SANTOS	Enf.	6351 02	30 H	S D	S D	S D					S D	S D	S D					S D	S D	SD				S D	S D	S D								S D
JULIANA SIQUEIRA PEREIRA	Enf.	6740 81	30 H	S D	S D						S D	S D	S D					S D	S D	SD				S D	S D	S D								S D
JACQUELINE CAMPOS GONCALVES	Téc. Enf.	1E+0 6	40 H	S D	S D	S D					S D	S D	S D	S D			SD	S D	S D	SD				S D	S D	S D								S D
TATIANA DA CONCEIÇÃO EZEQUIEL	Téc. Enf.	9764 92	40 H	S D	S D	S D					S D	S D	S D	S D			SD	S D	S D	SD				S D	S D	S D								S D
RITA DE CÁSSIA COUTINHO	Téc. Enf.	3743 29	40 H	S D	S D	S D					S D	S D	S D	S D			SD	S D	S D	SD				S D	S D	S D								S D
EMAD 08				1	2	3	4	5	6	7	8	9	10	11	12	13	14	15	16	17	18	19	20	21	22	23	24	25	26	27	28	29	30	
EMAD 08				T	Q	Q	S	S	D	S	T	Q	Q	S	S	D	S	T	Q	Q	S	S	D	S	T	Q	Q	S	S	D	S	T	Q	
ROSEMARY DA SILVA NASCIMENTO	Enf.	2268 72	30 H	S D	S D						S D	S D	S D					S D	S D	SD				S D	S D	S D								S D
ROSANGELA GONÇALVES LIMA	Enf.	7292 17	30 H	S D	S D	S D					S D	S D	S D					S D	S D	SD				S D	S D	S D								S D



GABRIELA DA COSTA GOMES	Téc. Enf.	1404 758	40 H	S D S D S D S D						S D S D S D S D									S D S D S D S D	S D S D													
LORRAINE LARA DA SILVA ANASTÁCIO	Téc. Enf.	1E+0 6	40 H	S D S D S D				S D S D S D S D											S D S D S D S D	S D S D S D S D													
ROSANE FIGUEIREDO ALVES	Téc. Enf.	2E+0 6	40 H	S D S D S D				S D S D S D S D											S D S D S D S D	S D S D S D S D													
EMAD 09				1	2	3	4	5	6	7	8	9	10	11	12	13	14	15	16	17	18	19	20	21	22	23	24	25	26	27	28	29	30
				T	Q	Q	S	S	D	S	T	Q	Q	S	S	D	S	T	Q	Q	S	S	D	S	T	Q	Q	S	S	D	S	T	Q
LEONARDO DE CARVALHO VIEIRA	Enf.	6932 71	30 H	S D S D S D				S D S D S D											S D S D S D	S D S D S D													
FERNANDA VELASCO COUTINHO	Enf.	5646 65	30 H	S D S D S D				S D S D S D											S D S D S D	S D S D S D													
BRUNA GORITO CORDEIRO BUENO	Téc. Enf.	1316 50	40 H	S D S D S D				S D S D S D S D											S D S D S D S D	S D S D S D S D													
LARA CRISTINA POLICARPO DE ANDRADE	Téc. Enf.	1E+0 6	40 H	S D S D S D S D				S D S D S D S D											S D S D S D S D	S D S D S D S D													
EMAD 10				1	2	3	4	5	6	7	8	9	10	11	12	13	14	15	16	17	18	19	20	21	22	23	24	25	26	27	28	29	30
				T	Q	Q	S	S	D	S	T	Q	Q	S	S	D	S	T	Q	Q	S	S	D	S	T	Q	Q	S	S	D	S	T	Q
NATALIA FERREIRA MACHADO DESTERRO	Enf.	6671 01	30 H	S D S D S D				S D S D S D											S D S D S D	S D S D S D													
MARIA LUCIA QUATTRO CIOCCHI	Enf.	6649 69	30 H	S D S D S D				S D S D S D											S D S D S D	S D S D S D													
ALESSANDRO TAVARES LOURENÇO	Téc. Enf.	1E+0 6	40 H	S D S D S D S D				S D S D S D S D											S D S D S D S D	S D S D S D S D													
ELAINE CRISTINA SILVA DE SANTANA	Téc. Enf.	1E+0 6	40 H	S D S D S D S D				S D S D S D S D											S D S D S D S D	S D S D S D S D													
ELAYNE CRISTINA DA SILVA GOMES	Téc. Enf.	1E+0 6	40 H	S D S D S D				S D S D S D S D											S D S D S D S D	S D S D S D S D													

LEGENDA: SD = DIA 08H às 18H , DE = DIA EXTRA das 08H às 18H.

LM = LICENÇA MÉDICA

F = FERIADO/FÉRIAS

Monique Corrêa
Teixeira

Coordenadora Geral

COREN-RJ 285304

Serviço de Atenção
Domiciliar - SAD





 MÉDICOS - OUTUBRO/2022  								
CATEGORIA	PROFISSIONAIS	C.H.	SEG	TER	QUA	QUI	SEX	TELEFONE
MÉDICA	JOSÉ ELIEZER TOSTES PINTO JR	40h	E-01	E-01		E-01	E-01	(21) 99918-5853
MÉDICO	VICTOR CARVALHO	40h	E-02	E-02		E-02	E-02	(21) 97012-0924
MÉDICO	MIRIA TEREZA BICHISKI	20h		E-03			E-03	(21)98805-6842)
MÉDICO	GENILSON DO NASCIMENTO BOECHAT	20h	E-03		E-03			(21) 99667-5353
MÉDICO	ODIR SILVÉRIO GONÇALVES	20h	E-04		E-04			(21) 99815-3380
MÉDICA	SAMARA DA SILVA SARAIVA	20h		E-04			E-04	(21) 99808-4979
MÉDICO	IVEO SOARES	40h	E-05	E-05	E-05		E-05	(21)99643-8832
MÉDICA	MEIRE APARECIDA BAETA DE FARIAS	40h	E-06		E-06	E-06	E-06	(21) 99909-9814
MÉDICO	CHAFFI DUARTE BELCHIOR	40h	E-07	E-07	E-07	E-07		(21) 97627-3421
MÉDICO	JENNER EDDY GUZMAN ROJAS	40h	E-08	E-08		E-08	E-08	(21) 99695-7844
MÉDICO	SUZI YOSHIRO HANDA	40h	E-09	E-09	E-09	E-09		(21) 99479-0546
MÉDICA	PRISCILA GONÇALVES RODRIGUES	40h	E-10	E-10	E-10		E-10	(21) 99982-8191



MUNICÍPIO DE SÃO GONÇALO
SECRETARIA MUNICIPAL DE SAÚDE e DEFESA CIVIL



MELHOR EM CASA
A SEGURANÇA DO HOSPITAL NO
CONFORTO DO SEU LAR



ESCALA HOME CARE



ESCALA AD3 (LUCAS ROCHA DOS SANTOS) - OUTUBRO/ 2022



DOMINGO	SEGUNDA	TERÇA	QUARTA	QUINTA	SEXTA	SÁBADO
						01/10/2022
						08:00 ÀS 20H ELAYNE
						20:00 ÀS 08H GISELE
02/10/2022	03/10/2022	04/10/2022	05/10/2022	06/10/2022	07/10/2022	08/10/2022
08:00 ÀS 20H LILIAMARA	08:00 ÀS 20H GISELE	08:00 ÀS 20H VITÓRIA	08:00 ÀS 20H ELAYNE	08:00 ÀS 20H LILIAMARA	08:00 ÀS 20H GISELE	08:00 ÀS 20H VITÓRIA
20:00 ÀS 08H VITÓRIA	20:00 ÀS 08H ELAYNE	20:00 ÀS 08H LILIAMARA	20:00 ÀS 08H GISELE	20:00 ÀS 08H VITÓRIA	20:00 ÀS 08H ELAYNE	20:00 ÀS 08H LILIAMARA
09/10/2022	10/10/2022	11/10/2022	12/10/2022	13/10/2022	14/10/2022	15/10/2022
08:00 ÀS 20H ELAYNE	08:00 ÀS 20H LILIAMARA	08:00 ÀS 20H GISELE	08:00 ÀS 20H VITÓRIA	08:00 ÀS 20H ELAYNE	08:00 ÀS 20H LILIAMARA	08:00 ÀS 20H GISELE
20:00 ÀS 08H GISELE	20:00 ÀS 08H VITÓRIA	20:00 ÀS 08H ELAYNE	20:00 ÀS 08H LILIAMARA	20:00 ÀS 08H GISELE	20:00 ÀS 08H VITÓRIA	20:00 ÀS 08H ELAYNE
16/10/2022	17/10/2022	18/10/2022	19/10/2022	20/10/2022	21/10/2022	22/10/2022
08:00 ÀS 20H VITORIA	08:00 ÀS 20H ELAYNE	08:00 ÀS 20H LILIAMARA	08:00 ÀS 20H GISELE	08:00 ÀS 20H VITORIA	08:00 ÀS 20H ELAYNE	08:00 ÀS 20H LILIAMARA
20:00 ÀS 08H LILIAMARA	20:00 ÀS 08H GISELE	20:00 ÀS 08H VITORIA	20:00 ÀS 08H ELAYNE	20:00 ÀS 08H LILIAMARA	20:00 ÀS 08H GISELE	20:00 ÀS 08H VITORIA
23/10/2022	24/10/2022	25/10/2022	26/10/2022	27/10/2022	28/10/2022	29/10/2022
08:00 ÀS 20H GISELE	08:00 ÀS 20H VITORIA	08:00 ÀS 20H ELAYNE	08:00 ÀS 20H LILIAMARA	08:00 ÀS 20H GISELE	08:00 ÀS 20H VITORIA	08:00 ÀS 20H ELAYNE
20:00 ÀS 08H ELAYNE	20:00 ÀS 08H LILIAMARA	20:00 ÀS 08H GISELE	20:00 ÀS 08H VITORIA	20:00 ÀS 08H ELAYNE	20:00 ÀS 08H LILIAMARA	20:00 ÀS 08H GISELE
30/10/2022	31/10/2022					
08:00 ÀS 20H LILIAMARA	08:00 ÀS 20H GISELE					
20:00 ÀS 08H VITORIA	20:00 ÀS 08H ELAYNE					



ESCALA AD3 (JULLIA SARDINHA) - OUTUBRO/2022						
DOMINGO	SEGUNDA	TERÇA	QUARTA	QUINTA	SEXTA	SÁBADO
						01/10/2022 ELIANE
02/10/2022	03/10/2022	04/10/2022	05/10/2022	06/10/2022	07/10/2022	08/10/2022
JACQUELINE	ELIANE	JACQUELINE	ELIANE	JACQUELINE	ELIANE	JACQUELINE
09/10/2022	10/10/2022	11/10/2022	12/10/2022	13/10/2022	14/10/2022	15/10/2022
ELIANE	JACQUELINE	ELIANE	JACQUELINE	ELIANE	JACQUELINE	ELIANE
16/10/2022	17/10/2022	18/10/2022	19/10/2022	20/10/2022	21/10/2022	22/10/2022
JACQUELINE	ELIANE	JACQUELINE	ELIANE	JACQUELINE	ELIANE	JACQUELINE
23/10/2022	24/10/2022	25/10/2022	26/10/2022	27/10/2022	28/10/2022	29/10/2022
ELIANE	JACQUELINE	ELIANE	JACQUELINE	ELIANE	JACQUELINE	ELIANE
30/10/2022	31/10/2022					
JACQUELINE	ELIANE					



ESCALA AD3 (ISAÍAS DANIEL NEVES DUTRA) - OUTUBRO/2022



DOMINGO	SEGUNDA	TERÇA	QUARTA	QUINTA	SEXTA	SÁBADO
						01/10/2022 08:00 ÀS 20H LINDALVA 20:00 ÀS 08H DANIELLE
02/10/2022	03/10/2022	04/10/2022	05/10/2022	06/10/2022	07/10/2022	08/10/2022
08:00 ÀS 20H SIMONE 20:00 ÀS 08H JESSYCA	08:00 ÀS 20H DANIELLE 20:00 ÀS 08H LINDALVA	08:00 ÀS 20H JESSYCA 20:00 ÀS 08H SIMONE	08:00 ÀS 20H LINDALVA 20:00 ÀS 08H DANIELLE	08:00 ÀS 20H SIMONE 20:00 ÀS 08H JESSYCA	08:00 ÀS 20H DANIELLE 20:00 ÀS 08H LINDALVA	08:00 ÀS 20H JESSYCA 20:00 ÀS 08H SIMONE
09/10/2022	10/10/2022	11/10/2022	12/10/2022	13/10/2022	14/10/2022	15/10/2022
08:00 ÀS 20H LINDALVA 20:00 ÀS 08H DANIELLE	08:00 ÀS 20H SIMONE 20:00 ÀS 08H JESSYCA	08:00 ÀS 20H DANIELLE 20:00 ÀS 08H LINDALVA	08:00 ÀS 20H JESSYCA 20:00 ÀS 08H SIMONE	08:00 ÀS 20H LINDALVA 20:00 ÀS 08H DANIELLE	08:00 ÀS 20H SIMONE 20:00 ÀS 08H JESSYCA	08:00 ÀS 20H DANIELLE 20:00 ÀS 08H LINDALVA
16/10/2022	17/10/2022	18/10/2022	19/10/2022	20/10/2022	21/10/2022	22/10/2022
08:00 ÀS 20H JESSYCA 20:00 ÀS 08H SIMONE	08:00 ÀS 20H LINDALVA 20:00 ÀS 08H DANIELLE	08:00 ÀS 20H SIMONE 20:00 ÀS 08H JESSYCA	08:00 ÀS 20H DANIELLE 20:00 ÀS 08H LINDALVA	08:00 ÀS 20H JESSYCA 20:00 ÀS 08H SIMONE	08:00 ÀS 20H LINDALVA 20:00 ÀS 08H DANIELLE	08:00 ÀS 20H SIMONE 20:00 ÀS 08H JESSYCA
23/10/2022	24/10/2022	25/10/2022	26/10/2022	27/10/2022	28/10/2022	29/10/2022
08:00 ÀS 20H DANIELLE 20:00 ÀS 08H LINDALVA	08:00 ÀS 20H JESSYCA 20:00 ÀS 08H SIMONE	08:00 ÀS 20H LINDALVA 20:00 ÀS 08H DANIELLE	08:00 ÀS 20H SIMONE 20:00 ÀS 08H JESSYCA	08:00 ÀS 20H DANIELLE 20:00 ÀS 08H LINDALVA	08:00 ÀS 20H JESSYCA 20:00 ÀS 08H SIMONE	08:00 ÀS 20H LINDALVA 20:00 ÀS 08H DANIELLE
30/10/2022	31/10/2022					
08:00 ÀS 20H SIMONE 20:00 ÀS 08H JESSYCA	08:00 ÀS 20H DANIELLE 20:00 ÀS 08H LINDALVA					



MUNICÍPIO DE SÃO GONÇALO
SECRETARIA MUNICIPAL DE SAÚDE e DEFESA CIVIL



MELHOR EM CASA
A SEGURANÇA DO HOSPITAL NO
CONFORTO DO SEU LAR



ESCALA AD3 (MARIA NEUSA MARTINS) - OUTUBRO/2022



DOMINGO	SEGUNDA	TERÇA	QUARTA	QUINTA	SEXTA	SÁBADO
						01/10/2022 08:00 ÀS 20H SIMONE 20:00 ÀS 08H VERONICA
02/10/2022	03/10/2022	04/10/2022	05/10/2022	06/10/2022	07/10/2022	08/10/2022
08:00 ÀS 20H SÔNIA 20:00 ÀS 08H CARLA	08:00 ÀS 20H VERONICA 20:00 ÀS 08H SIMONE	08:00 ÀS 20H CARLA 20:00 ÀS 08H SONIA	08:00 ÀS 20H SIMONE 20:00 ÀS 08H VERONICA	08:00 ÀS 20H SONIA 20:00 ÀS 08H CARLA	08:00 ÀS 20H VERONICA 20:00 ÀS 08H SIMONE	08:00 ÀS 20H CARLA 20:00 ÀS 08H SONIA
09/10/2022	10/10/2022	11/10/2022	12/10/2022	13/10/2022	14/10/2022	15/10/2022
08:00 ÀS 20H SIMONE 20:00 ÀS 08H VERONICA	08:00 ÀS 20H SONIA 20:00 ÀS 08H CARLA	08:00 ÀS 20H VERONICA 20:00 ÀS 08H SIMONE	08:00 ÀS 20H CARLA 20:00 ÀS 08H SONIA	08:00 ÀS 20H SIMONE 20:00 ÀS 08H VERONICA	08:00 ÀS 20H SONIA 20:00 ÀS 08H CARLA	08:00 ÀS 20H VERONICA 20:00 ÀS 08H SIMONE
16/10/2022	17/10/2022	18/10/2022	19/10/2022	20/10/2022	21/10/2022	22/10/2022
08:00 ÀS 20H CARLA 20:00 ÀS 08H SONIA	08:00 ÀS 20H SIMONE 20:00 ÀS 08H VERONICA	08:00 ÀS 20H SONIA 20:00 ÀS 08H CARLA	08:00 ÀS 20H VERONICA 20:00 ÀS 08H SIMONE	08:00 ÀS 20H CARLA 20:00 ÀS 08H SONIA	08:00 ÀS 20H SIMONE 20:00 ÀS 08H VERONICA	08:00 ÀS 20H SONIA 20:00 ÀS 08H CARLA
23/10/2022	24/10/2022	25/10/2022	26/10/2022	27/10/2022	28/10/2022	29/10/2022
08:00 ÀS 20H VERONICA 20:00 ÀS 08H SIMONE	08:00 ÀS 20H CARLA 20:00 ÀS 08H SONIA	08:00 ÀS 20H SIMONE 20:00 ÀS 08H VERONICA	08:00 ÀS 20H SONIA 20:00 ÀS 08H CARLA	08:00 ÀS 20H VERONICA 20:00 ÀS 08H SIMONE	08:00 ÀS 20H CARLA 20:00 ÀS 08H SONIA	08:00 ÀS 20H SIMONE 20:00 ÀS 08H VERONICA
30/10/2022	31/10/2022					
08:00 ÀS 20H SONIA 20:00 ÀS 08H CARLA	08:00 ÀS 20H VERONICA 20:00 ÀS 08H SIMONE					



MUNICÍPIO DE SÃO GONÇALO
SECRETARIA MUNICIPAL DE SAÚDE e DEFESA CIVIL



MELHOR EM CASA
A SEGURANÇA DO HOSPITAL NO
CONFORTO DO SEU LAR



RELAÇÃO DE MOTORISTAS



MOTORISTAS EMAD/EMAP - OUTUBRO 2022



MOTORISTAS	TELEFONE	SEG	TER	QUA	QUI	SEX
ALEX SOUZA DA SILVA	99432-9506	EMAD 1	EMAD 1	EMAD 1	EMAD 1	EMAD 1
MARCOS AURELIO FARIAS DA SILVA	98541-4848	EMAD 2	EMAD 2	EMAD 2	EMAD 2	EMAD 2
MARCOS ANTÔNIO DE PONTES PROCÓPIO	99926-0662	EMAD 3	EMAD 3	EMAD 3	EMAD 3	EMAD 3
FERNANDO CESAR DE SOUZA JUNIOR	98657-1326	EMAD 4	EMAD 4	EMAD 4	EMAD 4	EMAD 4
LEONARDO COSTA DA PAZ	96457-6922	EMAD 5	EMAD 5	EMAD 5	EMAD 5	EMAD 5
LEANDRO CASTANHEIRA DE MEDEIROS	97005-5540	EMAD 6	EMAD 6	EMAD 6	EMAD 6	EMAD 6
JONATHAN DE QUADROS PONTIFIS	98656-6218	EMAD 7	EMAD 7	EMAD 7	EMAD 7	EMAD 7
VITOR DA SILVA	98501-1473	EMAD 8	EMAD 8	EMAD 8	EMAD 8	EMAD 8
ANTONIO CARLOS RANGEL	98815-5991	EMAD 9	EMAD 9	EMAD 9	EMAD 9	EMAD 9
MISAEEL SANTOS SOUZA	99401-9190	EMAD 10	EMAD 10	EMAD 10	EMAD 10	EMAD 10
ALEXANDRE VELOSO DA SILVEIRA	96835-7322	EMAP 1	EMAP 1	EMAP 1	EMAP 1	EMAP 1
ANTONIO EDUARDO ZAMBA JUNIOR	96424-4539	EMAP 2	EMAP 2	EMAP 2	EMAP 2	EMAP 2
WELBERT ANDRÉ DA SILVA DO CARMO	99183-3769	EMAP 3	EMAP 3	EMAP 3	EMAP 3	EMAP 3
WANDER LUIZ BRASIL DE ABREU	98344-2524	EMAP 4	EMAP 4	EMAP 4	EMAP 4	EMAP 4

ALZIRO GOULART NETO	96609-0109	MOTOBOY				
---------------------	------------	----------------	--	--	--	--



MUNICÍPIO DE SÃO GONÇALO
SECRETARIA MUNICIPAL DE SAÚDE e DEFESA CIVIL



MELHOR EM CASA
A SEGURANÇA DO HOSPITAL NO
CONFORTO DO SEU LAR



CARROS DE 7 LUGARES - OUTUBRO/2022						
EMPRESA	EMAD	MOTORISTA	CARRO	PLACA	RENAVAM	CELULAR
TIHELEN LOCADORA DE VEÍCULOS	1	ALEX DE SOUZA DA SILVA	DOBLO	PVT2236	01042728272	994329506
TIHELEN LOCADORA DE VEÍCULOS	2	ANTONIO CARLOS RANGEL DA SILVA	DOBLO	PXF4H23	01074964117	988155991
TIHELEN LOCADORA DE VEÍCULOS	3	MARCOS ANTÔNIO DE PONTES PROCÓPIO	DOBLO	LSD6E14	01042570679	992606202
TIHELEN LOCADORA DE VEÍCULOS	4	FERNANDO CÉSAR DE SOUZA JÚNIOR	DOBLO	PZM9I23	01117711916	986571326
TIHELEN LOCADORA DE VEÍCULOS	5	LEONARDO COSTA DA PAZ	DOBLO	KTQ9C69	01030750120	964576922
TIHELEN LOCADORA DE VEÍCULOS	6	LEANDRO CASTANHEIRAS DE MEDEIROS	DOBLO	PXG4G11	01076006148	970055540
TIHELEN LOCADORA DE VEÍCULOS	7	JONATHAN DE QUADROS PONTIFIS	SPIN	FFN2I89	00552818798	965552387
TIHELEN LOCADORA DE VEÍCULOS	8	VITOR DA SILVA	DOBLO	QQL3E61	01186732196	985011473
TIHELEN LOCADORA DE VEÍCULOS	9	MARCOS AURÉLIO FARIAS DA SILVA	DOBLO	QWU5H41	01211388988	985414848
TIHELEN LOCADORA DE VEÍCULOS	10	MISAEI SANTOS SOUZA	DOBLO	PWM3201	01059223438	994019190
CARROS DE 5 LUGARES - OUTUBRO/2022						
EMPRESA	EMAP	MOTORISTA	CARRO	PLACA	RENAVAM	CELULAR
TIHELEN LOCADORA DE VEÍCULOS	1	ALEXANDRE VELOSO DA SILVEIRA	PRISMA	QNJ4C85	01135293438	968357322
TIHELEN LOCADORA DE VEÍCULOS	2	ANTÔNIO EDUARDO ZAMBA JÚNIOR	SANDERO	PVU6154	01043958107	964244539
TIHELEN LOCADORA DE VEÍCULOS	3	WELBERT ANDRÉ DA SILVA DO CARMO	GOL	LLZ3287	00632142413	991833769
TIHELEN LOCADORA DE VEÍCULOS	4	MARCELO CARVALHO FERREIRA GOMES	FORD KA	QPQ0J92	1172527498	970173283
MOTO - OUTUBRO/2022						
EMPRESA		MOTORISTA	MOTO	PLACA	RENAVAM	CELULAR
ALZIRO GOULART NETO		ALZIRO GOULART NETO	HONDA	RIR3C50	01014349696	966090109



ROTA SEMANAL



NOME E SOBRENOME DO USUÁRIO								
SIGLA E CLASSIFICAÇÃO OBRIGATÓRIO	SEGUNDA-FEIRA			CLASSIFI-CAÇÃO	TERÇA-FEIRA			CLASSIFICAÇÃO
	NOME PACIENTE	BAIRRO	NOME PACIENTE		BAIRRO			
	Abílio da Silva Vale	Colubande	Vermelho	Ana Maria Calandro	Tribobó	Verde		
	Antonio Francisco Ribeiro da Silva	Colubande	Verde	Antonio Carlos da Silva de Souza	Colubande	Verde		
	Creusa Serafina da Silva	Colubande	Verde	Augusto Araujo de Azevedo	Tribobo	Verde		
SIGLAS	Ilda Nunes Moreira	Colubande	Verde	Creuza de Jesus Mendes Duarte	Tribobo	Verde		
CO = COLETA	Izaura Cruz	Colubande	Verde	Julia Francisca de Lima	Tribobo	Verde		
C = CURATIVO	Maria de Lourdes Melo Albuquerque	Colubande	Verde	Maria Zélia da Silva	Colubande	Verde		
F = FISIOTERAPEUTA	Maria Neusa Martins Ramos	Ipiiba	Vermelho					
M = MÉDICO	Paulo Roberto de Jesus Santos	Colubande	Verde					
	Silvia Regina dos Santos de Oliveira	Colubande	Verde					
CLASSIFICAÇÃO	Valmira Leonice da Silva	Colubande	Vermelho					
VERMELHO - COMPLEXO/AD3	Elizabeth da Conceição Cabral	Colubande	Amarelo					
VERDE - INTERMEDIARIO AD2/AD3	Imperatriz Ferreira de Albuquerque	Colubande	Verde					
AMARLEO - MENOS COMPLEXO/VD								
LARANJA - ACOMPANHADOS EMAD/EMAP								
EMAD: 10								
Mês: Outubro								
Carimbo e Assinatura do Enfermeiro(®)								
DEVE SER ENTREGUE TODA QUINTA- FEIRA								
ROTA SEMANAL								
QUARTA-FEIRA	BAIRRO	CLASSIFI-CAÇÃO	QUINTA-FEIRA	BAIRRO	CLASSIFI-CAÇÃO	SEXTA-FEIRA	BAIRRO	CLASSIFI-CAÇÃO
NOME PACIENTE			NOME PACIENTE			NOME PACIENTE		
Antonio Joaquim da Silva	Arsenal	Verde	Celina Vieira Rangel	Colubande	Verde	Edith Raimundo da Silva Amaral	Maria Paula	Vermelho
Catarina Borges dos Santos	Arsenal	Verde	Dinora Martins Evangelista	Arsenal	Vermelho	Linclon Ribeiro de Almeida	Rio do Ouro	Vermelho
Declair Almeida	Arsenal	Verde	Maria de Lourdes Melo Albuquerque	Colubande	Verde	Luciano da Silveira	Ipiiba	Verde
José Carlos Pereira	Arsenal	Verde	Mercides Vieira dos Santos	Colubandê	Vermelho	Lucy Abreu Oliveira	V Moças	Verde
Lecy da Silveira Santos	Rio do Ouro	Verde	Raimunda Marques de Souza	Colubande	Verde	Marcos Antonio Guimarães Ferreira	Rio do Ouro	Verde
Marcos Antonio de Oliveira	Arsenal	Verde	Elizabeth da Conceição Cabral	Colubande	Amarelo	Maria Neusa Martins Ramos	Ipiiba	Vermelho
Maria Jovina da Conceição	Tribobó	Verde				Paulo Fabiano de Almeida	Maria Paula	Verde
Maria Neusa Martins Ramos	Ipiiba	Vermelho				Yara Ribas Abreu	Rio do Ouro	Verde
Neida da Silva	Arsenal	Verde				Aloisio Francisco da Conceição	Maria Paula	Verde
Ruth Pereira de Oliveira	Ipiiba	Verde				José Carlos	V Moças	Vermelho



CNES

Alteração do CNES OUTUBRO /2022 - REMANEJAMENTO ENTRE EQUIPES			
CATEGORIA	ALTERAÇÃO DE EQUIPE	EMAD / ORIGEM	EMAD / SOLICITANTE
Alteração do CNES OUTUBRO - INCLUSÃO E EXCLUSÃO			
CATEGORIA	COLABORADORES	ALTERAÇÃO	
PSICOLOGO	SIMONE LANGANO FIGUEIREDO	INCLUSÃO	EMAP 03 - ANEXO
PSICOLOGO	MARISSOL MOURA DIAS ALMEIDA	EXCLUSÃO	EMAP 03



MUNICÍPIO DE SÃO GONÇALO
SECRETARIA MUNICIPAL DE SAÚDE e DEFESA CIVIL



MELHOR EM CASA
A SEGURANÇA DO HOSPITAL NO



FENIX DO BRASIL

COMISSÕES E POPs

SAD – SERVIÇO DE ATENÇÃO DOMICILIAR

Avenida Presidente Kennedy, 207 Centro São Gonçalo

Telefone: (022) 2605 - 8249



MUNICÍPIO DE SÃO GONÇALO
SECRETARIA MUNICIPAL DE SAÚDE e DEFESA CIVIL



MELHOR EM CASA
A SEGURANÇA DO HOSPITAL NO



FENIX DO BRASIL

COMISSÃO DE PRONTUÁRIO

No dia 31 de **outubro** de 2022, às 15 h, na sede do SAD localizada na Av. Presidente Kennedy, 207, Centro- São Gonçalo- RJ, reuniram-se membros integrantes da COMISSÃO DE PRONTUÁRIOS, Aline O. Rodrigues COREN-RJ 729862 Enf^a Apoio técnico, Ana Carolina P. Pontes CRESS 27335 7^a/RJ Coordenadora de equipes, a fim de deliberar os seguintes itens:

- No mês de **outubro**, fechamos com o total de 417 usuários acompanhados;
- Estabelecimento de rotinas para arquivamento dos prontuários.

Ana Carolina P. Pontes

Coordenadora Equipes-SAD/SG

Aline O. Rodrigues

Enf^a. Apoio Técnico-SAD/SG



COMISSÃO PERMANENTE

No dia 31 de **outubro** de 2022 às 15 h, na sede SAD localizada na Rua Presidente Kennedy, 207 - Centro – São Gonçalo/RJ, reuniram-se os membros integrantes da COMISSÃO PERMANENTE, Enfª. Apoio Técnico Aline O. Rodrigues–COREN/RJ 729862 e Coordenadora Geral Monique C. Teixeira-COREN/RJ 285304 com finalidade de deliberar os seguintes itens:

- Treinamento com o tema: Manejo para o aparelho de BIPAP (BILEVEL S) Palestrante convidado Luiz Paoli- Fisioterapeuta representante comercial. Realizado no dia 19/10/2022 às 10h. Público alvo: Fisioterapeutas do SAD/SG.

- Treinamento com o tema: **outubro Rosa** e Saúde da Mulher (Câncer de mama) conscientização das equipes, para orientação aos pacientes e cuidadores sobre o autoexame. Realizado no dia 24/10/2022 às 08 h, com as equipes das Emads 05, 06, 07,08 e 09. Público alvo: Emads, Emaps 3 e 4, e corpo administrativo.

- Treinamento com o tema: **outubro Rosa** e Saúde da Mulher (Câncer de mama) conscientização das equipes, para orientação aos pacientes e cuidadores sobre o autoexame. Realizado no dia 28/10/2022 às 08 h, com as equipes das Emads 01,02, 03, 04 e 10. Público alvo: Emads, Emaps 1 e 2, e corpo administrativo.

Monique C. Teixeira
Coordenadora Geral SAD/SG

Aline O. Rodrigues
Enfª. Apoio técnico SAD/SG



MUNICÍPIO DE SÃO GONÇALO
SECRETARIA MUNICIPAL DE SAÚDE e DEFESA CIVIL



MELHOR EM CASA
A SEGURANÇA DO HOSPITAL NO
CONFORTO DO SEU LAR



ATAS E OFÍCIOS



MUNICÍPIO DE SÃO GONÇALO
SECRETARIA MUNICIPAL DE SAÚDE e DEFESA CIVIL



MELHOR EM CASA
A SEGURANÇA DO HOSPITAL NO
CONFORTO DO SEU LAR



ESTADO DO RIO DE JANEIRO
PREFEITURA MUNICIPAL DE SÃO GONÇALO
SECRETARIA MUNICIPAL DE SAÚDE E ASSISTÊNCIA
FUNDAÇÃO MUNICIPAL DE SAÚDE
CONSELHO MUNICIPAL DE SAÚDE
CRIADO PELAS LEIS: FEDERAL 8.142/90 MUNICIPAL 080/91 REGULAMENTADO PELO DECRETO MUNICIPAL 121/03

Ofício nº 087/CMS-SG/2022

São Gonçalo, 19 de Outubro de 2022.

Ilmo. Sr. Secretário

Vimos por meio deste, solicitar a V.S.^a que convoque as Organizações Sociais que gerem o Pronto Socorro Central e a UPA Santa Luzia para a Reunião Extraordinária do dia 26 de Outubro de 2022, às 10 horas, no Auditório da Secretaria Municipal de Saúde, a fim de apresentar a este Conselho a Prestação de Contas referente ao 1º Quadrimestre de 2022. Solicitamos também que convoque a Organização Social que gere o Serviço de Atendimento Domiciliar – SAD, para apresentar na mesma reunião o seu plano de gestão.

Jozildo Rodrigues de Souza
Presidente do CMS-SG

Haroldo Vicente do Nascimento
Secretário Geral do CMS-SG

Ao Ilmo. Sr.
Gleison Rocha da Silva
Secretário Municipal de Saúde

Rua Dr Alfredo Backer, 871 – Alcântara – São Gonçalo – RJ
CEP: 24452-001 – Tel/fax: 2602 – 9629

Recebido 19/10/22



MUNICÍPIO DE SÃO GONÇALO
SECRETARIA MUNICIPAL DE SAÚDE e DEFESA CIVIL



MELHOR EM CASA
A SEGURANÇA DO HOSPITAL NO
CONFORTO DO SEU LAR



ESTADO DO RIO DE JANEIRO
MUNICÍPIO DE SÃO GONÇALO
SECRETARIA MUNICIPAL DE SAÚDE E DEFESA CIVIL
FUNDAÇÃO MUNICIPAL DE SAÚDE
COMISSÃO TÉCNICA DE FISCALIZAÇÃO E AVALIAÇÃO DE CONTRATOS DE GESTÃO (CTF)

OFÍCIO CTF: 235/CTF/2022

À Organização Social FÊNIX DO BRASIL
ASSUNTO: CONVOCAÇÃO REUNIÃO 26.10.2022 às 10h.

A/C: Diretor Administrativo/A/C: Diretor Geral

Prezado Sr. Diretor,

Cumprimentando-o cordialmente, venho pelo presente, encaminhar cópia do Ofício n. 087/CMS-SG/2022 do Conselho Municipal de Saúde para fins de conhecimento acerca da necessidade de apresentação do PLANO DE GESTÃO do Contrato de Gestão n. 002/2022 – SAD que se encontra designada para o dia 26 de outubro do corrente ano, às 10h no auditório da Secretaria Municipal de Saúde.

Sugerimos que, em caso de dúvidas da forma de apresentação (impresso colorido e/ou mídia digital), façam contato com o Presidente do Conselho, Sr. Jozildo Rodrigues de Souza.

Sem mais para o momento, renovo o protesto de elevada e estima e consideração.

São Gonçalo, 19 de outubro de 2022.

Sheila Moreth da Silva

Matr. 127.382



ESTADO DO RIO DE JANEIRO
PREFEITURA MUNICIPAL DE SÃO GONÇALO
SECRETARIA MUNICIPAL DE SAÚDE



Ofício N° 0017 SAD/FÊNIX

São Gonçalo, 13 de outubro de 2022.

Remetente: COORDENAÇÃO GERAL SAD

Destinatário: Apoio Administrativo (Marcelo)

Atenção Básica (Transporte)

Assunto: Lucas Rocha

Cumprimentando-o cordialmente, sirvo-me do presente para solicitar uma ambulância de suporte avançada, tendo em outros ofícios junto ao TFD e Metroll (Samu) a negativa do transporte para um procedimento médico no Hospital Universitário Antônio Pedro, localizado na rua Marques de Paraná n°303 centro de Niterói. Paciente: Lucas Rocha, 26 anos, Encefalopata, Traqueostomizado com cânula metálica, com baixo suporte de oxigênio, acamado, Gtt, saindo de sua residência localizada na rua Aurino de Sá Leitão n°40, quadra 01 bairro Jôquei SG. Com o intuito do paciente não perder esse procedimento, Solicito uma ambulância Básica, que contenha uma rede elétrica funcionando, para que o paciente judicial, supracitado não perca esse procedimento urodinâmico procedimento esse tão importante para sua qualidade de vida, disponibilizaremos uma bala de oxigênio e um aspirador portátil.

Monique Corrêa Teixeira
Coordenadora Geral
COREN-RJ 285304-ENF

Monique Corrêa Teixeira
Coordenadora Geral – SAD/SG
COREN – RJ 285304

Marcelo Rodrigues Nazareth
Supervisor de Transporte
Médico 41897

RECEBIDA
34/10/22

Realizada!

Avenida Presidente Kennedy, 207 Centro - São Gonçalo - RJ



MUNICÍPIO DE SÃO GONÇALO
SECRETARIA MUNICIPAL DE SAÚDE e DEFESA CIVIL



MELHOR EM CASA
A SEGURANÇA DO HOSPITAL NO
CONFORTO DO SEU LAR



PEDIDO DE MATERIAIS



Pedido Geral

Outubro 2022						
DESCRIÇÃO	APRESENTAÇÃO	ESTOQUE ATUAL	QUANTIDADE DISPENSAÇÃO	ESTOQUE MÍNIMO	PEDIDO TOTAL	CLASSIFICAÇÃO
FREBINI ENERGY FIBRE SISTEMA FECHADO	FRASCO 500ml		30	2	32	DIETA
NUTRINI MAX MULTIFIBER 1.0 KCAL ENERGY	FRASCO 500ml		30	2	32	DIETA
SISTEMA ABERTO						
NUTRISON MULTIFIBER MF (TP 1.000ML) SISTEMA	FRASCO 1000ml		44	2	46	DIETA
ABERTO						
ACETILCISTEÍNA 20MG/ML	FRASCO 150ML		3	1	4	MEDICAMENTO
AEROLIN SPRAY 100MCG 200 DOSES	FRASCO SPRAY		6	2	8	MEDICAMENTO
ALEKTOS XAROPE PEDIÁTRICO 2,5MG/ML	FRASCO 120ML		2	1	3	MEDICAMENTO
ATROVENT N 20MCG/DOSE 200 DOSES	FRASCO SPRAY		1	1	2	MEDICAMENTO
AZITROMICINA 500MG COMPRIMIDO	BLÍSTER COM 03		5	3	0	MEDICAMENTO
MONURIL 01 ENVELOPE	01 ENVELOPE		1	1	1	MEDICAMENTO
DIPIRONA 500MG COMPRIMIDO	CAIXA COM 30		1	2	3	MEDICAMENTO
	COMPRIMIDOS					
BAMIFILINA 600MG COMPRIMIDO	CAIXA COM 20		3	1	4	MEDICAMENTO
	COMPRIMIDOS					
BACLOFENO 10MG COMPRIMIDO	CAIXA COM 20		14	4	18	MEDICAMENTO
	COMPRIMIDOS					
BROMOPRIDA 4MG/ML GOTAS	FRASCO 20ML		2	1	3	MEDICAMENTO
CARBAMAZEPINA 20MG/ML (TEGRETOL - REFERÊNCIA)	FRASCO 100ML		9	1	10	MEDICAMENTO
CLENIL HFA SPRAY 200MCG 200 DOSES	FRASCO SPRAY		2	1	3	MEDICAMENTO
CLOBAZAM 10MG COMPRIMIDO	CAIXA COM 20		3	1	4	MEDICAMENTO
	COMPRIMIDOS					
DEPAKENE 250MG/5ML	FRASCO 100ML		6	1	7	MEDICAMENTO
DEXAMETASONA 1MG CREME	TUBO 10G		10	4	14	MEDICAMENTO
DIPIRONA 500MG/ML	FRASCO 10ML		9	3	12	MEDICAMENTO
DOMPERIDONA 1MG/ML	FRASCO 100ML		SUSPENSO	-	-	MEDICAMENTO
FLORATIL 200MG CÁPSULAS	CAIXA COM 06		3	2	5	MEDICAMENTO
	CÁPSULAS					
KEPPRA 100MG/ML	FRASCO 150ML		3	1	4	MEDICAMENTO



LUFTAL 75MG/ML	FRASCO 30ML		11	4	15	MEDICAMENTO
ONDASTRONA 4MG COMPRIMIDO	CAIXA COM 10		9	2	11	MEDICAMENTO
	COMPRIMIDOS					
ANLODIPINO 05MG COMPRIMIDO	CAIXA COM 30		1	1	2	MEDICAMENTO
	COMPRIMIDOS					
PANTOPRAZOL 40MG	CAIXA COM 28		2	1	3	MEDICAMENTO
	COMPRIMIDOS					
CERAZETTE 75MG	CAIXA COM 28		2	1	3	MEDICAMENTO
	COMPRIMIDOS					
VITAMINA D 1.000UI GOTAS	FRASCO 30ML		2	1	3	MEDICAMENTO
FENOBARBITAL 40MG/ML	FRASCO 20ML		12	2	14	MEDICAMENTO
LÁCRIMA PLUS COLÍRIO	FRASCO 15ML		1	1	2	MEDICAMENTO
MUVINLAX SACHÊ	CAIXA COM 20 SACHÊS		2	1	3	MEDICAMENTO
CLENIL A 400MCG/ML FLACONETES	CAIXA COM 10		15	4	19	MEDICAMENTO
	FLACONETES					
BROMOPRIDA 10MG COMPRIMIDO	CAIXA COM 20		1	1	2	MEDICAMENTO
	COMPRIMIDOS					
ALENIA 6/200MCG 60CAPS REFIL	CAIXA COM 60		2	1	3	MEDICAMENTO
	CAPSULAS					
AEROLIN NEBULES 2,5MG FLACONETES	CAIXA COM 20		3	1	4	MEDICAMENTO
	FLACONETES					
NISTATINA SUSPENSÃO ORAL 100.000UI/ML	FRASCO 50ML		2	1	3	MEDICAMENTO
SALBUTAMOL SPRAY 100MCG/ML 200 DOSES	FRASCO SPRAY		1	1	2	MEDICAMENTO
SERETIDE SPRAY 25MCG/125MCG 120 DOSES	FRASCO SPRAY		2	1	3	MEDICAMENTO
BACTRIM 200MG/5ML	FRASCO 100ML		3	1	4	MEDICAMENTO
TROK N CREME 20MG + 0,5MG	TUBO 30G		2	1	3	MEDICAMENTO
ANLODIPINO 10MG COMPRIMIDO	CAIXA COM 30		1	1	2	MEDICAMENTO
	COMPRIMIDOS					
CAPTOPRIL 12,5 MG COMPRIMIDO	CAIXA COM 30		1	1	2	MEDICAMENTO
	COMPRIMIDOS					
CARBAMAZEPINA 200MG COMPRIMIDO	CAIXA COM 20		11	3	14	MEDICAMENTO
	COMPRIMIDOS					
CLISTER GLICERINADO 500ML	FRASCO 500ML COM		8	2	10	MEDICAMENTO
	APLICADOR					
LOSARTANA 50MG	CAIXA COM 30		1	1	2	MEDICAMENTO
	COMPRIMIDOS					
CARVEDILOL 6,25MG	CAIXA COM 30		2	1	3	MEDICAMENTO
	COMPRIMIDOS					
DIAZEPAM 10MG COMPRIMIDO	CAIXA COM 30		2	1	3	MEDICAMENTO
	COMPRIMIDOS					



HIDANTAL 100MG COMPRIMIDO (REFERÊNCIA)	CAIXA COM 25		4	1	5	MEDICAMENTO
	COMPRIMIDOS					
ATROVENT 0,25MG/ML	FRASCO 20ML		2	1	3	MEDICAMENTO
OMEPRAZOL 20MG CAPSULAS	CAIXA COM 28		5	2	7	MEDICAMENTO
	CÁPSULAS					
QUETIAPINA 25MG CÁPSULA	CAIXA COM 30		1	1	2	MEDICAMENTO
	CÁPSULAS					
VITAMINA C 500MG COMPRIMIDO	BLÍSTER COM 10		6	1	7	MEDICAMENTO
	COMPRIMIDOS					
MACRODANTINA 100MG COMPRIMIDO	CAIXA COM 28		3	1	4	MEDICAMENTO
	COMPRIMIDOS					
NEOMICINA + BACITRACINA ZÍNICA POMADA	BISNAGA		6	2	8	MEDICAMENTO
MELATONINA 5MG/ML GOTAS	FRASCO 30ML		2	1	1	MEDICAMENTO
AAS 100MG INFANTIL	BLÍSTER COM 10		9	2	11	MEDICAMENTO
	COMPRIMIDOS					
CILOSTAZOL 100MG COMPRIMIDO	CAIXA COM 30		1	1	2	MEDICAMENTO
	COMPRIMIDOS					
COMBODART 0,5+0,4MG COMPRIMIDO	CAIXA COM 30		1	1	2	MEDICAMENTO
	COMPRIMIDOS					
INSULINA REGULAR FRASCO	FRASCO 10ML		3	1	4	MEDICAMENTO
INSULINA NPH FRASCO	FRASCO 10ML		4	2	6	MEDICAMENTO
GADERNAL 100MG COMPRIMIDO	CAIXA COM 30		1	1	2	MEDICAMENTO
	COMPRIMIDOS					
LAVITAN SÊNIOR 50+ ADULTO	CAIXA COM 60		2	1	3	MEDICAMENTO
	COMPRIMIDOS					
NORIPURUM 100MG COMPRIMIDOS	CAIXA COM 30		2	1	3	MEDICAMENTO
	COMPRIMIDOS					
PENTOXIFILINA 400MG COMPRIMIDO	CAIXA COM 20		2	1	3	MEDICAMENTO
	COMPRIMIDOS					
ZOLPIDEM 10MG COMPRIMIDO	CAIXA COM 20		2	1	3	MEDICAMENTO
	COMPRIMIDOS					
ROSUVASTATINA CÁLCICA 20MG COMPRIMIDO	CAIXA COM 30		1	1	2	MEDICAMENTO
	COMPRIMIDOS					
AVAMYS SPRAY NASAL 27,5MG	FRASCO SPRAY		1	1	2	MEDICAMENTO
RISPERIDONA 1MG	CAIXA COM 30		1	1	2	MEDICAMENTO
	COMPRIMIDOS					
LAMOTRIGINA 50MG COMPRIMIDO	CAIXA COM 30		2	1	3	MEDICAMENTO
	COMPRIMIDOS					
LORATADINA 1MG/ML	FRASCO 100ML		3	1	4	MEDICAMENTO
NEULEPTIL 4%	FRASCO 20ML		2	1	3	MEDICAMENTO
TOPIRAMATO 25MG COMPRIMIDO	CAIXA COM 30		2	1	3	MEDICAMENTO



CITONEURIM 5.000 INJETAVEL	AMPOLA CX COM 03		3	1	4	MEDICAMENTO
ENOXOPARINA 40MG	SERINGA		30	5	35	MEDICAMENTO
FLORINEFE 0,1MG COMPRIMIDO	CAIXA COM 100		2	0	2	MEDICAMENTO
	COMPRIMIDOS					
LABCAÍNA 20MG 30G	TUBO		16	4	20	MEDICAMENTO
OXALATO DE ESCITALOPRAM 20 MG	CAIXA COM 30		1	1	2	MEDICAMENTO
	CÁPSULAS					
HIDROGEL	TUBO		42	10	52	MEDICAMENTO
AGE SOLUÇÃO	FRASCO 100ML		7	3	10	MEDICAMENTO
CURATIVO PLACA DE ALGINATO 10X10CM	PLACA		20	5	25	MEDICAMENTO
HIDROGEL COM ALGINATO	TUBO		30	5	35	MEDICAMENTO
PHMB	SOLUÇÃO		16	4	20	MEDICAMENTO
ÓXIDO DE ZINCO + NISTATINA 100.000UI/G 200MG/G	TUBO COM 60G		15	5	20	MEDICAMENTO
HIPOGLÓS COM AMENDOAS - SIMILAR	TUBO 80G		6	4	10	MEDICAMENTO
SULFADIAZINA DE PRATA	TUBO		23	7	30	MEDICAMENTO
CURATIVO DE ESPUMA CURATEC ESTÉRIL PARA	UNIDADE		60	10	70	CURATIVO
TRAQUEOSTOMIA 6X7CM						
BOTA DE UNNA	UNIDADE		7	5	12	CURATIVO
COLAGENASE - POMADA	UNIDADE		9	2	11	CURATIVO
COLAGENASE 0,6GU COM CLORAFENICOL - POMADA	UNIDADE		6	4	10	CURATIVO
CAVILON SPRAY 28ML	FRASCO SPRAY		2	1	3	CURATIVO
ÁGUA PARA INJEÇÃO - DESTILADA	GALÃO 05 LITROS		1	1	2	MEDICAMENTO
ÁGUA PARA INJEÇÃO - DESTILADA	FRASCO 10ML		150	100	250	MEDICAMENTO
ÁGUA PARA INJEÇÃO - DESTILADA	FRASCO 250ML		60	40	100	MEDICAMENTO
SORO FISIOLÓGICO 0,9% FRASCO 10ML	FRASCO 10ML		730	200	930	MEDICAMENTO
SORO FISIOLÓGICO 0,9% FRASCO 250ML	FRASCO 250ML		80	10	90	MEDICAMENTO
COMPRESSA DE GAZE DE PROCEDIMENTO NÃO	PACOTE COM 500		25	5	30	INSUMO
ESTÉRIL	UNIDADES					
FRALDA DESCARTÁVEL GERIÁTRICA TAMANHO G	PACOTE COM 08		12	2	14	INSUMO
	UNIDADES					
HIPOCLORITO DE SÓDIO Á 1% - ÁREA HOSPITALAR	GALÃO 5 LITROS		5	2	7	INSUMO
LUVAS DE PROCEDIMENTO TAMANHO M	CAIXA COM 100		60	20	80	INSUMO
	UNIDADES					
MÁSCARA FACIAL INVOLVE TAMANHO M	UNIDADE		1	0	1	INSUMO
SONDA DE ASPIRAÇÃO TRAQUEAL Nº08	UNIDADE		700	200	900	INSUMO
KIT TRAQUEIA REUTILIZAVEL PARA CEPAP/BIPAP	KIT		1	1	2	INSUMO
COMPRESSA DE GAZE ESTÉRIL 7,5X7,5CM PACOTE	UNIDADE		3.500	500	4.000	INSUMO
COM 10 UNIDADES						
LUVA ESTÉRIL TAMANHO 7,5	UNIDADE		1.300	200	1.500	INSUMO
FITA MICROPOR 50MM X 10M	UNIDADE		50	20	70	INSUMO



COMPRESSA DE GAZE CICATRIZAN NÃO ADERENTE - 7,5X7,5CM PACOTE COM 10 UNIDADES	UNIDADE	90	20	0	INSUMO
LUVA DE PROCEDIMENTO TAMANHO P	CAIXA COM 100 UNIDADES	6	4	10	INSUMO
SERINGA 10ML COM BICO	UNIDADE	20	4	0	INSUMO
SERINGA 20ML COM BICO	UNIDADE	50	30	80	INSUMO
SERINGA 60ML COM BICO CATÉTER PARA ALIMENTAÇÃO ENTERAL	UNIDADE	90	30	120	INSUMO
SONDA DE ASPIRAÇÃO TRAQUEAL Nº06	UNIDADE	200	100	0	INSUMO
ABSORVENTE PARA INCONTINÊNCIA URINÁRIA - 20 UNIDADES	UNIDADE	320	50	370	INSUMO
ACOLCHOADO PARA CURATIVO CIRÚRGICO 15X30CM	UNIDADE	500	100	600	INSUMO
ESPARADRAPO IMPERMEÁVEL 10X4,5CM	UNIDADE	19	10	30	INSUMO
FRALDA GERIÁTRICA XG BIGFRAL PLUS AMARELA	PACOTE COM 08 UNIDADES	16	4	20	INSUMO
SONDA URETRAL Nº10	UNIDADE	200	50	250	INSUMO
ABSORVENTE FEMININO GERIÁTRICO BIGFRAL	PACOTE COM 20 UNIDADES	2	1	3	INSUMO
ÁLCOOL 70% 1 LITRO	FRASCO	23	7	30	INSUMO
ALGODÃO HIDRÓFILO 500G	ROLO	8	2	10	INSUMO
AVENTAL DESCARTÁVEL COM MANGA - GRAMATURA >30	UNIDADE	350	150	500	INSUMO
FIXADOR PARA CÂNULA TRAQUEOSTOMIA - MODELO TQ PLUS INFANTIL (MURENAS)	UNIDADE	60	20	80	INSUMO
FRALDA GERIÁTRICA G BIGFRAL DERMA PLUS AMARELA	PACOTE COM 07 UNIDADES	62	15	77	INSUMO
MÁSCARA CIRÚRGICA DESCARTÁVEL COM ELÁSTICO - DISPOSITIVO DE METAL PARA FIXAÇÃO	UNIDADE	1.960	200	2.200	INSUMO
MÁSCARA N95 / PFF2	UNIDADE	60	20	80	INSUMO
PAPEL TOALHA INTERFOLHADO 22.5 X 21CM COM 1000 FOLHAS	PACOTE COM 1000 UNIDADES	2	2	4	INSUMO
SONDA DE ASPIRAÇÃO TRAQUEAL Nº10	UNIDADE	840	100	950	INSUMO
EQUIPO DE INFUSÃO VENOSA DUAS VIAS - POLIFIX	UNIDADE	4	1	0	INSUMO
EQUIPO GRAVITACIONAL	UNIDADE	30	2	0	INSUMO
EQUIPO PARA BOMBA DE INFUSÃO ENTERALFIX MULTISPIKE S P/ BOMBA DE INFUSÃO - BBRAUN	UNIDADE	30	15	45	INSUMO
FILTRO BACTERIOLÓGICO PARA BIPAP/ TQT	UNIDADE	30	5	35	INSUMO
FRALDA DESCARTÁVEL TAMANHO M ADULTO	PACOTE COM 08 UNIDADES	30	5	35	INSUMO
LANCETAS PARA TESTE DE HGT	UNIDADE	1.000	200	1.200	INSUMO



PILHA PALITO DURACELL AAA EMBALAGEM COM	EMBALAGEM COM 04		4	1	5	INSUMO
04 UNIDADES	UNIDADES					
TIRA REAGENTE PARA TESTE DE GLICEMIA	UNIDADE		1.400	200	1.600	INSUMO
DESCARPACK GDH PLUS						
TOUCA DESCARTÁVEL	UNIDADE		130	20	150	INSUMO
CLOREXIDINA 2%	FRASCO 1 LITRO		15	5	20	INSUMO
FIXADOR DE CÂNULA DE TRAQUEOSTOMIA						
ADULTO FIX TRAQUEO - MODELO TQ PLUS MURENAS	UNIDADE		60	10	72	INSUMO
LUVA ESTÉRIL TAMANHO 8,0	UNIDADE		400	100	500	INSUMO
LUVA DE PROCEDIMENTO TAMANHO G	CAIXA COM 100		6	2	8	INSUMO
	UNIDADES					
SONDA DE ASPIRAÇÃO TRAQUEAL Nº12	UNIDADE		600	200	800	INSUMO
AGULHA DESCARTÁVEL 13X4,5MM	CAIXA COM 100		0	1	0	INSUMO
	UNIDADES					
AGULHA DESCARTÁVEL 25X7,05MM	CAIXA COM 100		1	1	2	INSUMO
	UNIDADES					
AGULHA DESCARTÁVEL 30X07MM	CAIXA COM 100		1	1	2	INSUMO
	UNIDADES					
TRANSOFIX	UNIDADE		50	50	100	INSUMO
AGULHA DESCARTÁVEL 30X08MM	CAIXA COM 100		1	1	0	INSUMO
	UNIDADES					
FRALDA GERIÁTRICA TAM XG Pacote c/7 unidades	PACOTE COM 7UN		30	5	35	INSUMO
AGULHA DESCARTÁVEL 40X12MM	CAIXA COM 100		1	1	2	INSUMO
	UNIDADES					
ATADURA DE CREPE 13 FIOS 15X1,8M	UNIDADE		620	200	820	INSUMO
ATADURA DE CREPE 13 FIOS 30CM	UNIDADE		100	50	150	INSUMO
BÍSTURI DESCARTÁVEL COM CABO - Nº21	UNIDADE		59	10	70	INSUMO
CAMPO CIRURGICO ESTÉRIL COM FENESTRA	UNIDADE		70	50	120	INSUMO
CIRCULAR 8CM						
COLETOR SISTEMA FECHADO 1.500ML	UNIDADE		34	10	44	INSUMO
COLETOR PERFUROCORTEANTE 1,5LITROS	UNIDADE		4	2	0	INSUMO
CATÉTER INTRAVENOSO - JELCO - Nº20	UNIDADE		4	10	0	INSUMO
CATÉTER INTRAVENOSO - JELCO - Nº22	UNIDADE		4	10	0	INSUMO
CATÉTER INTRAVENOSO - JELCO - Nº24	UNIDADE		0	10	0	INSUMO
SCALP N21	CAIXA COM 100		1	1	1	INSUMO
	UNIDADES					
SCALP N23	CAIXA COM 100		1	1	2	INSUMO
	UNIDADES					
SCALP N25	CAIXA COM 100		1	1	2	INSUMO
	UNIDADES					
SCALP N27	CAIXA COM 100		1	1	2	INSUMO



SACO PARA LIXO INFECTANTE 60 LITROS	UNIDADE		54	20	20	INSUMO
SERINGA DESCARTÁVEL 1ML COM AGULHA	UNIDADE		100	50	150	INSUMO
SERINGA DESCARTÁVEL 3ML SEM AGULHA	UNIDADE		0	20	0	INSUMO
SERINGA DESCARTÁVEL 10ML SEM AGULHA	UNIDADE		100	50	150	INSUMO
SERINGA DESCARTÁVEL 05ML SEM AGULHA	UNIDADE		0	20	0	INSUMO
SERINGA DESCARTÁVEL 20ML SEM AGULHA	UNIDADE		100	50	150	INSUMO
COLETOR PERFUROCORTANTE 13LITROS	UNIDADE		1	2	3	INSUMO
SONDA FOLLEY 2 VIAS Nº08	UNIDADE		0	2	0	INSUMO
SONDA FOLLEY 2 VIAS Nº10	UNIDADE		0	2	0	INSUMO
SONDA FOLLEY 2 VIAS Nº12	UNIDADE		0	2	0	INSUMO
SONDA FOLLEY 2 VIAS Nº14	UNIDADE		0	2	0	INSUMO
SONDA FOLLEY 2 VIAS Nº16	UNIDADE		2	2	4	INSUMO
SONDA FOLLEY 2 VIAS Nº18/	UNIDADE		10	4	14	INSUMO
SONDA FOLLEY 2 VIAS Nº20	UNIDADE		10	4	14	INSUMO
SONDA FOLLEY 2 VIAS Nº22	UNIDADE		1	2	0	INSUMO
SONDA FOLLEY 2 VIAS Nº24	UNIDADE		1	2	0	INSUMO
VASELINA LÍQUIDA	1 LITRO		3	1	4	INSUMO
CADERNO ESPIRAL PEQUENO	UNIDADE		0	2	0	PAPELARIA
FOLHA CARBONO	UNIDADE		41	20	0	PAPELARIA
LIVRO DE OCORRÊNCIA	UNIDADE		10	5	0	PAPELARIA
LIVRO DE PROTOCOLO	UNIDADE		10	4	0	PAPELARIA
PASTA TRANSPARENTE COM GRAMPO	UNIDADE		90	20	100	PAPELARIA
SACO TRANSPARENTE COM 04 FUROS	UNIDADE		400	200	300	PAPELARIA
GRAMPEADOR ESCRITÓRIO	UNIDADE		0	4	0	PAPELARIA
BLOCO DE NOTAS COLACRIL	BLOCO		10	5	15	PAPELARIA
GRAMPO PARA GRAMPEADOR	CAIXA COM 500		0	10	0	PAPELARIA
	GRAMPOS					
MARCA TEXTO VERDE	UNIDADE		5	2	7	PAPELARIA
MARCA TEXTO AMARELO	UNIDADE		7	3	10	PAPELARIA
CANETA VERMELHA	UNIDADE		0	15	15	PAPELARIA
CANETA PRETA	UNIDADE		0	15	15	PAPELARIA
CANETA AZUL	UNIDADE		50	20	70	PAPELARIA
ESTILETE PEQUENO	UNIDADE		0	5	5	PAPELARIA
FITA ADESIVA 45X45CM	UNIDADE		20	10	0	PAPELARIA
PAPEL A4	RESMA COM 500		30	15	45	PAPELARIA
PILHA PALITO DURACELL AAA EMBALAGEM COM	EMBALAGEM COM 04		8	2	10	PAPELARIA
		04 UNIDADES				
CAIXA PLÁSTICA PARA PASTA SUSPENSA	UNIDADE		10	4	14	PAPELARIA



MUNICÍPIO DE SÃO GONÇALO
SECRETARIA MUNICIPAL DE SAÚDE e DEFESA CIVIL



MELHOR EM CASA
A SEGURANÇA DO HOSPITAL NO
CONFORTO DO SEU LAR



CONSUMO POR EQUIPE

EMAD e EMAP



MUNICÍPIO DE SÃO GONÇALO
SECRETARIA MUNICIPAL DE SAÚDE e DEFESA CIVIL



MELHOR EM CASA
A SEGURANÇA DO HOSPITAL NO
CONFORTO DO SEU LAR



SAD - SÃO GONÇALO - RJ																
São Gonçalo, 01 à 31 de Outubro de 2022																
MATERIAL	SAÍDA												DIA: 01/10 à 31/10/22			
	ADM	EMAD 01	EMAD 02	EMAD 03	EMAD 04	EMAD 05	EMAD 06	EMAD 07	EMAD 08	EMAD 09	EMAD 10	EMAP 01	EMAP 02	EMAP 03	EMAP 04	TOTAL CONSUMO
ADAPTADOR PARA AGULHA DE COLETA		3	1		3	3		3	1	3						17
ADAPTADOR PARA DIETA ENTERAL																
ÁGUA P/ INJEÇÃO 10ML		5	1	10	12	11	2		7							48
ÁGUA P/ INJEÇÃO 250ML		6	5	6	9	9	10	4	4	3	4					60
AGULHA DESCARTAVEL 13X45					4											4
AGULHA DESCARTÁVEL 25X08		5	6		7	14	9		7	4	35					87
AGULHA DESCARTAVEL 30X07		10			5	2	2		7		40					66
AGULHA DESCARTAVEL 30X08						10										10
AGULHA DESCARTAVEL 40X12		3		6		5	6									20
AGULHA PARA VÁCUO		19	8		7	12		15	7	18						86
ÁLCOOL 70% LITRO	6	1	1	1	1	1	1	1	1	1	1					16
ÁLCOOL GEL																
ALGODÃO ROLO																
ALMOTOLIA																
APARELHO DE P.A - ADULTO				1					1							2
APARELHO DE P.A - INFANTIL																
APARELHO HGT DESCARPACK																
ATADURA DE CREPE 13 F 15 CM X 1,8 M		57	43	31	93	40	29	36	47	24	36					436
ATADURA DE CREPE 30CM							12									
AVENTAL DESCARTAVEL C/ MANGA GRAMATURA 20GR				10	10			10	10	20		10			10	80
BANDAGEM																
BISTURI COM CABO DESCARTAVEL N° 21		6	3		4	6	6	2	3	3	3					36
BLOCO DE NOTAS COLACRIL											1					1
BORRIFADOR																
BOTA DE UNNA						1			1							2
CADERNO ESPIRAL																
CAIXA BOX	7															7
CAIXA MULTIUSO PVC																
CAIXA PLÁSTICA PARA PASTA SUSPensa																
CAMPO CIR. EST. PION G C/ FENESTRA 8 CM CIRCULAR		10			12				16							38
CANETA ESFEROGRÁFICA AZUL		2	4	1	1	4		1	5	1					2	21
CANETA ESFEROGRÁFICA PRETA																
CANETA ESFEROGRÁFICA VERMELHA																
CARBONO	1	9	5	4			3	3	1	1	3		2	1		33
CATÉTER INTRAVENOSO 20G JELCO																



HIDROGEL				1	2	1		1	2							7
HIDROGEL C/ ALGINATO					3	2	3		1	1	1					11
LANCETA COM DISPOSITIVO DE SEGURANCA		100	100	150	50	50	50	100	50	50	50				10	760
LÁPIS																
LIDOCAINA					4			2	1							7
LIVRO DE OCORRENCIA		1								1						2
LIVRO DE PROCOLO		1														1
LUVA CIRURGICA 7,5		2	2	3	4	1	4	11	1		2					30
LUVA CIRURGICA 8,0		1											2			3
LUVA DE PROCEDIMENTO G																
LUVA DE PROCEDIMENTO M		2	2	6	2	1	3	2	2	4	3			1	1	29
LUVA PROCEDIMENTO P													1			1
MARCA TEXTO AMARELO								1								1
MARCA TEXTO VERDE		1														1
MÁSCARA CIRURGICA DESCARTAVEL C/ELÁSTICO		126	54	160	104	96	102	80	87	142	60	23	30	4	38	1106
MÁSCARA N95 / PFF2					19		1			6						26
MÁSCARA PARA NBZ M																
METRONIDAZOL			1				1				1					3
MICROPORE 10 CM X 10 MT			1	7	3	2	8	1	2	1	2					27
NEOMICINA + BACITRACINA ZÍNICA BISNAGA								3								3
NISTATINA BISNAGA C/ APLICADOR									3							3
NISTATINA + OXIDO DE ZINCO				3					2							5
ÓLEO MINERAL																
PASTA C/ ELÁSTICO																
PASTA SUSPENSA	17		10								2					29
PASTA TRANSPARENTE COM GRAMPO						6										6
PILHA AAA	2															2
POLIHEXANIDA (PHMB)			1	1	2	2	5				2					13
POTE COLETOR DE URINA		9	8		5	12	10	12	6	8	19					89
SACO BIOLÓGICO																
SACO DE LIXO P/ INFECTANTE		11	1	11	14		11	1	3	5	1	2	5		4	69
SACO TRANSPARENTE 4 FUROS	155	10		20	10	10	20	10	10	28						273
SCALP Nº21			2		6	6	8	14		25	32					93
SCALP Nº23		15	6		6	6		14		24	29					100
SCALP Nº25			2		6			14	7	22	29					80
SCALP Nº27																
SERINGA DE 1ML																
SERINGA DESCARTÁVEL 3 ML SEM AGULHA																



SERINGA DESCARTÁVEL 5 ML SEM AGULHA						2														2	
SERINGA DESCARTÁVEL 10 ML COMM AGULHA		26	3		7	17		3	7	18	36									117	
SERINGA DESCARTÁVEL 20ML SEM AGULHA			5	5	19	6	13	18	4	14	36									120	
SERINGA DESCARTAVEL 60 ML C/BICO P/ALIMENTAÇÃO TRAQUEAL																					
SOLUÇÃO FISIOLÓGICA 0,9% 10ML																					
SOLUÇÃO FISIOLÓGICA 0,9% 250ML		1	5				3		1											10	
SONDA DE ASPIRAÇÃO Nº06																					
SONDA DE ASPIRAÇÃO Nº08						3	4	12	7		10									36	
SONDA DE ASPIRAÇÃO Nº10						4														4	
SONDA DE ASPIRAÇÃO Nº12						4														4	
SONDA URETRAL Nº6											3									3	
SONDA URETRAL Nº8		5						2			4									11	
SONDA URETRAL Nº10										4										4	
SONDA FOLEY 2 VIAS Nº08																					
SONDA FOLEY 2 VIAS Nº12																					
SONDA FOLEY 2 VIAS Nº14					1															1	
SONDA FOLEY 2 VIAS Nº16																					
SONDA FOLEY 2 VIAS Nº18			2	1	2	1														6	
SONDA FOLEY 2 VIAS Nº20		1					2													3	
SONDA FOLEY 2 VIAS Nº22					1															1	
SONDA FOLEY 2 VIAS Nº24					2															2	
SULFADIZINA DE PRATA BISNAGA		3		3	2	1	5		2		1									17	
SULFATO DE NEOMICINA + BACITRACINA BISNAGA																					
SWAB																					
TERMÔMETRO ADULTO DIGITAL																					
TESOURA																					
TESTE COVID																					
TESTE HIV																					
TESTE SÍFILIS																					
TIRA REAGENTE PARA TESTE DE GLICEMIA DESCARPACK GDH PLUS		50	50	150	50	50	50	100	150	100		50								800	
TOUCA DESCARTAVEL		8	8	10	8		22					12	4							18	90
TRANSOFIX						3															3
TUBO AMARELO OU VERMELHO 4ML		17	12		17	18	6	18	7	22	28										145
TUBO AMARELO OU VERMELHO 5ML		15	12		17	18	6	8	7	18	36										137
TUBO AZUL 4ML		9			14	2	4	6			27										62
TUBO ROXO 4ML		20	10		16	14	6	14	7	22	43										152
VASELINA LIQUIDA 1000ML																					



MUNICÍPIO DE SÃO GONÇALO
SECRETARIA MUNICIPAL DE SAÚDE e DEFESA CIVIL



MELHOR EM CASA
A SEGURANÇA DO HOSPITAL NO
CONFORTO DO SEU LAR



CONSUMO POR EQUIPE

HOME CARE



TERMO DE ENTREGA DE MEDICAMENTOS E INSUMOS

Paciente: **ISAIAS DANIEL NEVES DUTRA MESQUITA**
Rua José Gomes de Araujo, QD14 LT 525
Apollo 3 – São Gonçalo – RJ.
Telefones: 98992-1492 (Juliana – mãe)
98441-8565 (Antônio Daniel – pai)

Juliana Maria Neves Dutra, portadora do CPF nº 139.253.387-21, responsável pelo paciente **ISAIAS DANIEL NEVES DUTRA MESQUITA**, número do prontuário 1143, recebeu os materiais e insumos abaixo discriminados, conforme a **PA nº 2473/2019**, respeitando as orientações fornecidas pela equipe do EMAD.

DESCRIÇÃO	TIPO	QTD
Máscara Micronebulizador	UND	01
Dipirona Monoidratada 500mg/mL	UND	01
Bromoprida 4mg/mL – solução oral	UND	01
Melatonina	UND	01
Luva de Procedimento tamanho M	CAIXA	02
Bromopida Gotas	FRASCO	02
Dipirona	FRASCO	01
Nistatina + Óxido de zinco	UND	01
Polifix 2 vias	UND	10
Duovent N	FRASCO	01
Bromoprida 4mg/mL FRASCO	FRASCO	01
Dipirona FRASCO	FRASCO	01
Keppra 100mg/mL FRASCO	FRASCO	01
Ondasetrona 4mg – 10 comprimidos	CAIXA	01
Algodão 500g	UND	01
Micropore	UND	01
Sonda Traqueal nº08	UND	180
Atropina 1% - 5mL	UND	01
Luva p/ procedimento 100 unidades – Tamanho P	UND	01
Nistatina + Óxido de zinco 60g	UND	01
Cloridrato de ondansetrona di-hidratado	UND	01
Pilha AAA c/ 4 unidades	UND	01
Sonda Traqueal nº08	UND	180
Aerodini 100mcg	UND	01
Alivium gotas	UND	01
Micronebulizador - Adulto	UND	01
Acetilcisteína 20 mg Xarope - 100 mL FRASCO	FRASCO	1
Algodão 500g - ROLO	UND	2
Atrovent N 20mcg/PUFF	FRASCO	1
Azitromicina 500mg	COMPRIMIDO	3
Baclofeno 10 mg - COMPRIMIDO	COMPRIMIDO	40



Bromoprida 4g/ml Solução Oral GOTAS – SOS	FRASCO	2
Cavilon Spray Frasco com 28mL	FRASCO	1
Carbamazepina 20mg/ml - FRASCO	FRASCO	2
Clenil HFA Spray 200mcg	FRASCO	1
Clobazam 10mg / Frisium // Urbanil- COMPRIMIDO	COMPRIMIDO	20
Cloreto de Sódio a 0,9% 10mL - FRASCO	FRASCO	20
Cloreto de Sódio a 0,9% 250mL - FRASCO	FRASCO	3
Compressa de Gaze de proced não estéril / Pact. Com 500 unid	PACOTE	2
Compressa de Gaze estéril 7,5 x 7,5 Cm / Patc. Com 10 PACOTE	PACOTE	20
Dipirona 500mg/mL gotas 10 ml – FRASCO – SOS	FRASCO	2
Equipo para bomba de infusão - Enteral	UND	15
Filtro Bacteriológico para BIPAP - UNIDADE	UND	10
Fixador de Cânula de Traqueostomia Modelo TQ PLUS Infantil - UNIDADE	UND	15
Fralda Descartável Tamanho M (Pct c/8 UND)	PACOTE	10
Febrini Energy c/ fibras 500ML – FRASCO (sistema fechado)	DIETA	20
Hipoclorito de Sódio á 1% para aréa Hospitalar 5L	GALÃO	1
Keppra 100MG – FRASCO	FRASCO	1
Luftal 15mL (NÃO PODE SER GENÉRICO) – FRASCO	FRASCO	1
Luva individual estéril	UND	300
Luvas procedimentos P – Caixa c/ 100 unidades	CAIXA	1
Máscara descartável c/ elástico não tecido dispositivo de metal de fixação nasal c/cilps – UNIDADE	UND	10
Micropore 10 Cm x 4,5 Cm - ROLO	UND	2
Ondansetrona 4mg / Vonau Flash	COMPRIMIDO	50
Pantoprazol 40mg	COMPRIMIDO	14
Sonda traqueal nº 08 - UNIDADE	UND	38
Tira reagente para teste de glicemia Descarpac GDH Plus	UND	50
Touca Descartavel - UNIDADE	UND	20



MUNICÍPIO DE SÃO GONÇALO
SECRETARIA MUNICIPAL DE SAÚDE e DEFESA CIVIL



MELHOR EM CASA
A SEGURANÇA DO HOSPITAL NO
CONFORTO DO SEU LAR



TERMO DE ENTREGA DE MEDICAMENTOS E INSUMOS

Paciente: **JULLIA SARDINHA RANGEL**

Rua Candido Bastos, 59 - Gradim

São Gonçalo – RJ.

Telefones: 3788-3034 - Amanda

Amanda Sardinha, portadora do CPF nº 054.079.397-38, responsável pelo paciente **JULLIA SARDINHA RANGEL**, número do prontuário 2000, recebeu os materiais e insumos abaixo discriminados, conforme o processo nº **0130071-77.2017.4.02.5117**, respeitando as orientações fornecidas pela equipe do EMAD.

DESCRIÇÃO DOS PRODUTOS	TIPO	QTD
Absorvente Feminino Geriátrico Bigfral pacote c/ 20 unidades	PACOTE	01
Alcool 70% - 1 LITRO	LITRO	01
Algodão 500g - ROLO	UND	01
Avental descartável c/ manga gramatura 20gr	UND	20
Baclofeno 10 mg – comprimidos	COMPRIMIDO	20
Clenil A c/ 10 flaconetes - CAIXA	CAIXA	2
Cloreto de Sódio a 0,9% 10mL - FRASCO	FRASCO	40
Cloreto de Sódio a 0,9% 250ml - FRASCO	FRASCO	02
Compressa de Gaze de proced. não estéril / Pact. Com 500 unid	PACOTE	02
Compressa de Gaze estéril 7,5 x 7,5 Cm / Patc. Com 10 PACOTE	PACOTE	100
Fixador de Cânula de Traqueostomia Modelo TQ PLUS Infantil - UNIDADE	UND	15
Fralda Geriátrica Bigfral Derma Plus Amarela TAM G Pacote c/7 unidades	PACOTE	10
Hipoclorito de Sódio á 1% para área Hospitalar	GALÃO	01
Hipoglós com amêndoa - BISNAGA	UND	01
Luftal 15ml (NÃO PODE SER GENÉRICO) - FRASCO	FRASCO	05
Luva Individual - estéril	UND	400
Luvas prodecimento M – Caixa c/ 100 undidades	CAIXA	04
Máscara cirúrgica descartável c/ elastico não tecido dispositivo de metal de fixação nasal c/cilps - UNIDADE	UND	50



MUNICÍPIO DE SÃO GONÇALO
SECRETARIA MUNICIPAL DE SAÚDE e DEFESA CIVIL



MELHOR EM CASA
A SEGURANÇA DO HOSPITAL NO
CONFORTO DO SEU LAR



Nistatina solução - FRASCO	FRASCO	01
Nutrini Energy Max 1.0 500ml	UND	05
Seringas 20 mL com bico - UNIDADE	UND	10
Seringas 60 mL com bico para alimentação traqueal - UNIDADE	UND	10
Sonda traqueal nº 10 – UNIDADE	UND	300
Sufametaxizol + Trimetoprina 200mg/5mL Frasco Bactrin 100mL	FRASCO	01
Vitamina D Gotas – FRASCO	FRASCO	01
Sonda de gastrostomia Alimentação – Kangaroo 18FR 20ml – 100% silicone	UND	01
Cerazette 75mcg – 28 comprimidos	CAIXA	01
Copo + Extensor de O2 do concentrador de oxigênio	UND	01
Nutirni Max multifiber 500 mL	UND	15



MUNICÍPIO DE SÃO GONÇALO



MELHOR EM CASA



DESCRIÇÃO	TIPO	QTD
ALGODÃO HIDRÓFILO - ROLÃO 500G	UND	1
ANLÓDIPINO 10 MG CAIXA C/ 30 comprimidos	CAIXA	1
Atorvastatina 20mg	UND	30
BAMIFILINA 300MG CAIXA C/ 20 comprimidos	CAIXA	2
CARVEDILOL 6,25 MG CAIXA C/ 30 comprimidos	CAIXA	1
COMPRESSA DE GAZE NÃO ESTÉRIL C/ 500	PACOTE	1
CREME DE BARREIRA – PROTEÇÃO DÉRMICA - BISNAGA	UND	2
FIXADOR DE TRAQUEOSTOMIA ADULTO (MURENAS)	UND	10
FRALDA GERIÁTRICA XG DESCARTÁVEL PACOTE C/ 7	PACOTE	6
Insulina NPH	FRASCO	1
Luva de Procedimento M caixa c/ 100 unidades	UND	2
MÁSCARA DESCARTAVEL	UND	50
MICROPORE	UND	2
SALBUTAMOL 100MCG SPRAY	UND	1
SERINGA 1ML C/ AGULHA	UND	50
SONDA DE ASPIRAÇÃO TRAQUEAL Nº 12	UND	40
Aparelho HGT Descarpack	UND	01

TERMO DE ENTREGA DE MEDICAMENTOS E INSUMOS

Paciente: **MARIA NEUZA MARTINS RAMOS**
 Rua Elba de Pádua Lima, nº 12
 Ipiúba – São Gonçalo – RJ.
 Telefones: 99987-6963 (Carla)
 99439-4185 (Fernanda)

Fernanda Martins de Rezende, portadora do CPF nº 078.220.707-38, responsável pelo paciente **MARIA NEUZA MARTINS RAMOS**, número do prontuário 4991, recebeu os materiais e insumos abaixo discriminados, conforme a **PA nº 2473/2019**, respeitando as orientações fornecidas pela equipe do EMAD.

DESCRIÇÃO	TIPO	QTD
Bateria p/ Aparelho de HGT – CR2032	UND	01
Cloreto de Sódio 0,9%	UND	30
Metilcelulose Ophthalmos 2% - 10ml conta-gotas	FRASCO	01
Bamifex 300mg	UND	01
Folonin – ácido fólico 5mg	UND	01
Aparelho HGT	UND	01
Micropore	UND	01
Fita de HGT – 50 tiras	UND	01
Micropore	UND	01



MUNICÍPIO DE SÃO GONÇALO
SECRETARIA MUNICIPAL DE SAÚDE e DEFESA CIVIL



MELHOR EM CASA
A SEGURANÇA DO HOSPITAL NO
CONFORTO DO SEU LAR



Sulfato Ferroso 125mg/mL	UND	01
Luva de Procedimento c/ 100 unidades – Tamanho M	UND	01
Bamifix 300mg – 20 drágeas	UND	01
Atorvastatina Cálcica 20mg – 30 comprimidos	UND	01
AAS INFANTIL	UND	20
ÁCIDO FÓLICO 5MG COMPRIMIDO	UND	20
ALCOOL 70% 1 LITRO	UND	1



MUNICÍPIO DE SÃO GONÇALO
SECRETARIA MUNICIPAL DE SAÚDE e DEFESA CIVIL



MELHOR EM CASA
A SEGURANÇA DO HOSPITAL NO
CONFORTO DO SEU LAR



TERMO DE ENTREGA DE MEDICAMENTOS E INSUMOS

Paciente: **LUCAS ROCHA DOS SANTOS**

Rua Aurino Sá Leitão QD 1 Lt 12 – Jockey Clube

São Gonçalo – RJ - Telefone: 98712-0632 / 3715-3753 – Vanusa

Vanusa Rocha dos Santos, portadora do CPF nº 076.179.157-48, responsável pelo paciente **LUCAS ROCHA DOS SANTOS**, número do prontuário 2710, recebeu os materiais e insumos abaixo discriminados, conforme o processo nº **00022778-34.2012.4.02.5117**, respeitando as orientações fornecidas pela equipe do EMAD.

PRODUTO DESCRIÇÃO	DESCRIÇÃO	QTD
Melatonina	UND	01
Atropina 1% - Colírio 5ml	FRASCO	01
Clister Glicerinado	FRASCO	02
Atrovent 0,025mcg	FRASCO	01
Micropore	UND	01
Diazepam 10 mg – 30 comprimidos	UND	01
Seretide 8mL – 120 doses	UND	01
Máscara Cirúrgica – 50 unidades	UND	01
Luvas de procedimentos 100 unidades – Tamanhp G	CAIXA	01
Máscara de oxigênio traqueostomia	UND	01
Kit Micronebulizador	UND	01
Cetoconazol 30g	UND	01
Absorvente para incontinência urinária - UNIDADE	UNIDADE	140
Água para injeção ampola c/ 10 ML - FRASCO	FRASCO	50
Alcool 70% - 1 LITRO	LITRO	1
Algodão 500g - ROLO	ROLO	1



Atrovent 0,0025% ou Brometro de Ipratrópio	FRASCO	1
Avental descartavel c/ manga gramatura 20gr	UNIDADE	30
Baclofeno 10 mg - COMPRIMIDO	COMPRIMIDO	36
Carbamazepina 200mg - COMPRIMIDO	COMPRIMIDO	60
Clenil A c/ 10 flaconetes - CAIXA	CAIXA	3
Cloreto de Sódio a 0,9% 10mL - FRASCO	FRASCO	30
Compressa de Gaze de proced não estéril / Pact. Com 500 unid	PACOTE	5
Compressa de Gaze estéril 7,5 x 7,5 Cm / Patc. Com 10 PACOTE	PACOTE	200
Diazepan 10 mg Cx c/ 30 - COMPRIMIDO	COMPRIMIDO	30
Fixador de Cânula de Traqueostomia adulto FIX TRAQUEO Modelo TQ PLUS (MURENAS)	UNIDADE	15
Fralda Geriátrica Bigfal Derma Plus Amarela TAM G Pacote c/7 unidades	PACOTE	10
Quetiapina 25mg	UNIDADE	15
Hidantal 100mg - COMPRIMIDO	COMPRIMIDO	25
Hipoclorito de Sódio á 1% para aréa Hospitalar	LITRO	2
Luva estéril 8,0 - PAR	UNIDADE	20
Luvas prodecimento G - UNIDADE	UNIDADE	3
Luva individual estéril descartável	UNIDADE	300
Macrodantina de 100mg Comprimidos	UNIDADE	14
Máscara cirurgica descartável c/ elastico não tecido dispositivo de metal de fixação nasal c/cilps - UNIDADE	UNIDADE	20
Omeprazol 20 mg Caixa - COMPRIMIDO	COMPRIMIDO	28
Seretide Spray 25/125 mcg 120 dozes - FRASCO	FRASCO	1
Seringas 60 mL com bico para alimentação traqueal - UNIDADE	UNIDADE	15
Solução de glicerina a 120mg/mL FRASCO c/500mL	FRASCO	2
Sonda traqueal nº 12 - UNIDADE	UNIDADE	150
Vitamina C (NÃO PODE SER EFERVECENTE OU GEL) - COMPRIMIDO	COMPRIMIDO	20
Sonda Uretral nº10	UND	30



MUNICÍPIO DE SÃO GONÇALO
SECRETARIA MUNICIPAL DE SAÚDE e DEFESA CIVIL





MELHOR EM CASA
A SEGURANÇA DO HOSPITAL NO
CONFORTO DO SEU LAR



RELAÇÃO DE PATRIMÔNIO



 **RELAÇÃO DE PATRIMÔNIO**
Outubro 2022 

QT	Patrimônio	Descrição do Produto	Status / Paciente
1	64039	Celular Smart Preto SAMSUNG NP	não recebido
2	64040	Celular Smart Preto SAMSUNG	não recebido
3	64042	Celular Smart Preto SAMSUNG	não recebido
4	64043	Celular Smart Preto MOTOROLA	não recebido
5	64044	Celular Smart Preto MOTOROLA	não recebido
6	64045	Celular Smart Preto MOTOROLA	não recebido
7	64046	Celular Smart Preto MOTOROLA	não recebido
8	64047	Celular Smart Preto MOTOROLA	não recebido
9	64048	Celular Smart Preto MOTOROLA	não recebido
10	64049	Celular Smart Preto MOTOROLA	não recebido
11	64050	Celular Smart Preto MOTOROLA	não recebido
12	64051	Celular Smart Preto MOTOROLA	não recebido
13	64052	Celular Smart Preto MOTOROLA	não recebido
14	64053	Celular Smart Preto MOTOROLA NP	Funcionando
15	64054	Celular Smart Preto MOTOROLA	não recebido
16	64055	Celular Smart Preto MOTOROLA	não recebido
17	64056	Celular Smart Preto MOTOROLA	não recebido
18	64057	Celular Smart Preto MOTOROLA	Funcionando
19	64058	Celular Smart Preto MOTOROLA	não recebido
20	64059	Celular Smart Preto MOTOROLA	não recebido
21	64060	Celular Smart Preto MOTOROLA	não recebido



22	64061	Celular Smart Preto MOTOROLA	não recebido
23	64062	Celular Smart Preto MOTOROLA	não recebido
24	64063	Celular Smart Preto MOTOROLA	não recebido
25	64064	Celular Smart Preto MOTOROLA	não recebido
26	66580	HD EXTERNO	não recebido
27	66581	Balança Digital	Funcionando
28	66582	Balança Digital	Funcionando
29	66583	Balança Digital	Funcionando
30	66584	Balança Digital	Funcionando
31	66623	Tablet SAMSUNG GALAXY 16 GB	Funcionando
32	66626	Tablet SAMSUNG GALAXY 16 GB	Funcionando
33	66627	Tablet SAMSUNG GALAXY 16 GB	Funcionando
34	66628	Tablet SAMSUNG GALAXY 16 GB	Funcionando
35	66629	Tablet SAMSUNG GALAXY 16 GB	Funcionando
36	66630	Tablet SAMSUNG GALAXY 16 GB	Funcionando
37	66631	Tablet SAMSUNG GALAXY 16 GB	Funcionando
38	66632	Tablet SAMSUNG GALAXY 16 GB	Funcionando
39	66633	Manómetro c/ Fluxómetro	Funcionando
40	66863	Tens Portátil	Funcionando
41	66864	Tens Portatil	Funcionando
42	66865	Tens Portatil	Funcionando
43	66866	Tens Portatil	Funcionando
44	67553	Tens Portatil 2 Canais	Funcionando
45	67557	Tens Portatil 2 Canais	Funcionando
46	67558	Tens Portatil 2 Canais	Funcionando



47	67559	Manômetro c/ Fluxômetro	Funcionando
48	67560	Manômetro c/ Fluxômetro	Funcionando
49	68019	68019 - Manômetro c/ Fluxômetro	Funcionando
50	68388	Tablet Galaxy SAMSUNG	Funcionando
51	68389	Tablet Galaxy SAMSUNG	Funcionando
52	69426	Nebulizador Respiramax	Funcionando
53	79375	Tablet Samsung T290 QC 32 gb	Funcionando
54	79376	Tablet Samsung T290 QC 32 gb	Funcionando
55	80114	Ar Condicionado Tempstar HW 121< 220/1 F	Funcionando
56	80115	Ar Condicionado Tempstar HW 121< 220/1 F	Funcionando
57	80116	Ar Condicionado Tempstar HW 121< 220/1 F	Funcionando
58	80117	Ar Condicionado Tempstar HW 121< 220/1 F N	Funcionando
59	80118	Ar Condicionado Tempstar HW 121< 220/1 F	Funcionando
60	80119	Ar Condicionado Tempstar HW 12K 220/1 F	Funcionando
61	80120	Multifuncional Tanque de Tinta Ink Tank 416	Funcionando
62	81627	Nebulizador Pulmonar Plus	Funcionando
63	81628	Aspirador Cirúrgico Sec. MA-520 aspiramax	Funcionando
64	81629	Esfignomanômetro 02 Vias c/ Esteto Infantil	Funcionando
65	81630	Fluxômetro p/ Rede Canalizada 0 ²	Funcionando
66	81631	Oxímetro de Pulso Mod. AS301L	Funcionando
67	81652	Ar Condicionado Split — 12btus 220V PHILCO	Funcionando
68	81866	Oxímetro de Pulso Pediátrico (Mod. OXIOLPED G-TECH)	Funcionando
69	82313	Cadeira Presidente em Couro Pu Pel-C2652 Preta com Massagem — PELEGRIN	Funcionando
70	83319	Oxímetro Pulso Port Ped. (Mod. OLED-G-TECH - ACCUMED – Lt 222101	Funcionando
71	83320	Balança digital até 10 kg — FATO	Funcionando



72	83321	Oxímetro de Dedo Pediátrico — G-TECH	Funcionando
73	ALUGADO	Bomba de infusão ST1000 - 110-230v	ISAIAS DANIEL NEVE DUTRA MESQUITA, para atender o PA nº 2473/2019.
74	ALUGADO	Aspirador Microaspirador Model 5005 - Nevoni - 110-230v	ISAIAS DANIEL NEVE DUTRA MESQUITA, para atender o PA nº 2473/2019.
75	ALUGADO	BIPAP	ISAIAS DANIEL NEVE DUTRA MESQUITA, para atender o PA nº 2473/2019.
76	ALUGADO	Concentrador de Oxigênio – Modelo Ever Flo - Serie nº 5496	ISAIAS DANIEL NEVE DUTRA MESQUITA, para atender o PA nº 2473/2019.
77	ALUGADO	Nobreak TS Shara - UPS Compact Pro 1200 Bivolt – série 180606956	ISAIAS DANIEL NEVE DUTRA MESQUITA, para atender o PA nº 2473/2019.
78	CONSIGNADO	Cilindro de O2 10m ³	ISAIAS DANIEL NEVE DUTRA MESQUITA, para atender o PA nº 2473/2019.
79	CONSIGNADO	Cilindro de O2 Transporte 1,5m ³	ISAIAS DANIEL NEVE DUTRA MESQUITA, para atender o PA nº 2473/2019.
80	ALUGADO	Areopuf Contador Adulto Ref. 109-310	ISAIAS DANIEL NEVE DUTRA MESQUITA, para atender o PA nº 2473/2019.
81	PMSG	Cama Hospitalar pediátrica	ISAIAS DANIEL NEVE DUTRA MESQUITA, para atender o PA nº 2473/2019.
82	PMSG	Carrinho de Transporte – Fabricante Respironics INC – Ref.	ISAIAS DANIEL NEVE DUTRA MESQUITA, para atender o PA nº 2473/2019.
83	PMSG	1074885 – Lote 20160630	ISAIAS DANIEL NEVE DUTRA MESQUITA, para atender o PA nº 2473/2019.
84	PMSG	Chave inglesa universal ajustável	ISAIAS DANIEL NEVE DUTRA MESQUITA, para atender o PA nº 2473/2019.
85	PMSG	Colchão	ISAIAS DANIEL NEVE DUTRA MESQUITA, para atender o PA nº 2473/2019.
86	PMSG	Concentrador de Oxigênio – Modelo SIMPLYGOI – Philips - Respironics – Referência 1098834 – Acompanhado de	ISAIAS DANIEL NEVE DUTRA MESQUITA, para atender o PA nº 2473/2019.
87	PMSG	Bateria – Referência 1074880 – 100-240v	ISAIAS DANIEL NEVE DUTRA MESQUITA, para atender o PA nº 2473/2019.



88	PMSG	Conector em T nº 2	ISAIAS DANIEL NEVE DUTRA MESQUITA, para atender o PA nº 2473/2019.
89	PMSG	Conjunto p/ nebulização contínua silicone O2 adulto	ISAIAS DANIEL NEVE DUTRA MESQUITA, para atender o PA nº 2473/2019.
90	PMSG	Esfigmomanômetro infantil completo	ISAIAS DANIEL NEVE DUTRA MESQUITA, para atender o PA nº 2473/2019.
91	PMSG	Fluxometro	ISAIAS DANIEL NEVE DUTRA MESQUITA, para atender o PA nº 2473/2019.
92	PMSG	Inalador Nebulizador pneumático a jato de ar - Pulmonar plus+	ISAIAS DANIEL NEVE DUTRA MESQUITA, para atender o PA nº 2473/2019.
93	PMSG	Manometro para cilindro de oxigênio	ISAIAS DANIEL NEVE DUTRA MESQUITA, para atender o PA nº 2473/2019.
94	PMSG	Máscara de oxigênio traqueostomia c/ conector p/ tubo de O2	ISAIAS DANIEL NEVE DUTRA MESQUITA, para atender o PA nº 2473/2019.
95	PMSG	Oxímetro de dedo – Portátil – Infantil e Adulto	ISAIAS DANIEL NEVE DUTRA MESQUITA, para atender o PA nº 2473/2019.
96	PMSG	Suporte para soro	ISAIAS DANIEL NEVE DUTRA MESQUITA, para atender o PA nº 2473/2019.
97	PMSG	Tubo de conexão para umidificador e concentrador	ISAIAS DANIEL NEVE DUTRA MESQUITA, para atender o PA nº 2473/2019.
98	CONSIGNADO	Cilindro de O2 4m ³	JULLIA SARDINHA RANGEL, para atender o proc. nº 0130071-77.2017.4.02.5117.
99	CONSIGNADO	Cilindro de O2 Transporte 1,5m ³	JULLIA SARDINHA RANGEL, para atender o proc. nº 0130071-77.2017.4.02.5117.
##	PMSG	Aspirador Microaspirador	JULLIA SARDINHA RANGEL, para atender o proc. nº 0130071-77.2017.4.02.5117.
##	PMSG	Balança Digital	JULLIA SARDINHA RANGEL, para atender o proc. nº 0130071-77.2017.4.02.5117.
##	PMSG	Chave inglesa universal ajustável	LUCAS ROCHA DOS SANTOS, para atender o proc nº 00022778-34.2012.4.02.5117.



##	PMSG	Concentrador de Oxigênio 8F-5AW	LUCAS ROCHA DOS SANTOS, para atender o proc nº 00022778-34.2012.4.02.5117.
##	PMSG	Conjunto p/ nebulização continua silicone O ² adulto	LUCAS ROCHA DOS SANTOS, para atender o proc nº 00022778-34.2012.4.02.5117.
##	PMSG	Esfigmomanômetro infantil completo	LUCAS ROCHA DOS SANTOS, para atender o proc nº 00022778-34.2012.4.02.5117.
##	PMSG	Fluxometro	LUCAS ROCHA DOS SANTOS, para atender o proc nº 00022778-34.2012.4.02.5117.
##	PMSG	Manometro para cilindro de oxigênio	LUCAS ROCHA DOS SANTOS, para atender o proc nº 00022778-34.2012.4.02.5117.
##	PMSG	Chave inglesa universal ajustável	JULLIA SARDINHA RANGEL, para atender o proc nº 0130071-77.2017.4.02.5117.
##	PMSG	Conjunto p/ nebulização continua silicone O ² adulto	JULLIA SARDINHA RANGEL, para atender o proc nº 0130071-77.2017.4.02.5117.
##	PMSG	Esfigmomanômetro adulto completo	JULLIA SARDINHA RANGEL, para atender o proc nº 0130071-77.2017.4.02.5117.
##	PMSG	Fluxometro	JULLIA SARDINHA RANGEL, para atender o proc nº 0130071-77.2017.4.02.5117.
##	PMSG	Manometro para cilindro de oxigênio	JULLIA SARDINHA RANGEL, para atender o proc nº 0130071-77.2017.4.02.5117.
##	PMSG	Concentrador de Oxigênio	PAULO CEZAR DE SOUZA MARQUES - DESOSPITALIZAÇÃO
##	PMSG	BIPAP	RAY RODRIGUES DE SOUZA, para atender o proc nº 5006590-21.2019.4.02.5117/RJ
##	PMSG	Oxímetro de dedo – Portátil – Infantil e Adulto	SAD - Serviço de Atendimento Domiciliar
##	PMSG	Conjunto p/ nebulização continua silicone O ₂ infantil	SAD - Serviço de Atendimento Domiciliar



##	PMSG	Fluxometro	SAD - Serviço de Atendimento Domiciliar
##	PMSG	Manometro para cilindro de oxigênio	SAD - Serviço de Atendimento Domiciliar
##	PMSG	Máscara de oxig traqueostomia c/ conector p/ tubo de O2	SAD - Serviço de Atendimento Domiciliar
##	PMSG	Concentrador de oxigênio 120v número de série ZNBR415801, completo com umidificador, controle remoto e manual de instruções	GILBERTO OLIVEIRA PEREIRA - Prontuário 7390, tratamento paliativo
##	PMSG	Microondas Panasonic - Modelo: NN-ST25LWRUN/127v	SAD - Serviço de Atendimento Domiciliar
##	PMSG	Tanque com cuba e armário	SAD - Serviço de Atendimento Domiciliar
##	PMSG	Tapete personalizado	Aguardando Entrega
##	PMSG	Bebedouro para galão de 5 litros	SAD - Serviço de Atendimento Domiciliar
##	PMSG	Cadeira de escritório Giratória	SAD - Serviço de Atendimento Domiciliar
##	PMSG	Cadeira de escritório Giratória	SAD - Serviço de Atendimento Domiciliar
##	PMSG	Cadeira de escritório Giratória	SAD - Serviço de Atendimento Domiciliar
##	PMSG	Cadeira de escritório Giratória	SAD - Serviço de Atendimento Domiciliar
##	PMSG	Cadeira de escritório Giratória	SAD - Serviço de Atendimento Domiciliar
##	PMSG	Cadeira de escritório Giratória	SAD - Serviço de Atendimento Domiciliar
##	PMSG	Mesa de Escritório	SAD - Serviço de Atendimento Domiciliar
##	PMSG	Mesa de Escritório	SAD - Serviço de Atendimento Domiciliar
##	PMSG	Mesa de Escritório	SAD - Serviço de Atendimento Domiciliar
##	PMSG	Mesa de Escritório	SAD - Serviço de Atendimento Domiciliar
##	PMSG	Mesa de Escritório	SAD - Serviço de Atendimento Domiciliar
##	PMSG	Armário baixo 2 portas	SAD - Serviço de Atendimento Domiciliar
##	PMSG	Armário baixo 2 portas	SAD - Serviço de Atendimento Domiciliar



##	PMSG	Gaveteiro	SAD - Serviço de Atendimento Domiciliar
##	PMSG	Jogo com 3 cadeiras	SAD - Serviço de Atendimento Domiciliar
##	PMSG	Cadeira Sala de Reunião	SAD - Serviço de Atendimento Domiciliar
##	PMSG	Cadeira Sala de Reunião	SAD - Serviço de Atendimento Domiciliar
##	PMSG	Cadeira Sala de Reunião	SAD - Serviço de Atendimento Domiciliar
##	PMSG	Cadeira Sala de Reunião	SAD - Serviço de Atendimento Domiciliar
##	PMSG	Cadeira Sala de Reunião	SAD - Serviço de Atendimento Domiciliar
##	PMSG	Cadeira Sala de Reunião	SAD - Serviço de Atendimento Domiciliar
##	PMSG	Cadeira Sala de Reunião	SAD - Serviço de Atendimento Domiciliar
##	PMSG	Cadeira Sala de Reunião	SAD - Serviço de Atendimento Domiciliar
##	PMSG	Cadeira Sala de Reunião	SAD - Serviço de Atendimento Domiciliar
##	PMSG	Bebedouro Suspenso - Soft by Everest 127v	SAD - Serviço de Atendimento Domiciliar
##	PMSG	Cadeira Fixa Secretária	SAD - Serviço de Atendimento Domiciliar
##	PMSG	Cadeira Fixa Secretária	SAD - Serviço de Atendimento Domiciliar
##	PMSG	Cadeira Fixa Secretária	SAD - Serviço de Atendimento Domiciliar
##	PMSG	Cadeira Fixa Secretária	SAD - Serviço de Atendimento Domiciliar
##	PMSG	Cadeira Fixa Secretária	SAD - Serviço de Atendimento Domiciliar
##	PMSG	Cadeira Fixa Secretária	SAD - Serviço de Atendimento Domiciliar
##	PMSG	Cadeira Fixa Secretária	SAD - Serviço de Atendimento Domiciliar
##	PMSG	Cadeira Fixa Secretária	SAD - Serviço de Atendimento Domiciliar
##	PMSG	Cadeira Fixa Secretária	SAD - Serviço de Atendimento Domiciliar
##	PMSG	Cadeira Fixa Secretária	SAD - Serviço de Atendimento Domiciliar



##	PMSG	Cadeira Fixa Secretária	SAD - Serviço de Atendimento Domiciliar
##	PMSG	Cadeira Fixa Secretária	SAD - Serviço de Atendimento Domiciliar
##	PMSG	Cadeira Fixa Secretária	SAD - Serviço de Atendimento Domiciliar
##	PMSG	Cadeira Fixa Secretária	SAD - Serviço de Atendimento Domiciliar
##	PMSG	Cadeira Fixa Secretária	SAD - Serviço de Atendimento Domiciliar
##	PMSG	Cadeira Fixa Secretária	SAD - Serviço de Atendimento Domiciliar
##	PMSG	Cadeira Fixa Secretária	SAD - Serviço de Atendimento Domiciliar
##	PMSG	Cadeira Fixa Secretária	SAD - Serviço de Atendimento Domiciliar
##	PMSG	Cadeira Fixa Secretária	SAD - Serviço de Atendimento Domiciliar
##	PMSG	Cadeira Fixa Secretária	SAD - Serviço de Atendimento Domiciliar
##	PMSG	Mesa madeira 8 lugares	SAD - Serviço de Atendimento Domiciliar
##	PMSG	Mesa madeira 8 lugares	SAD - Serviço de Atendimento Domiciliar
##	PMSG	Cadeira sala de reunião	SAD - Serviço de Atendimento Domiciliar
##	PMSG	Cadeira sala de reunião	SAD - Serviço de Atendimento Domiciliar
##	PMSG	Cadeira sala de reunião	SAD - Serviço de Atendimento Domiciliar
##	PMSG	Cadeira sala de reunião	SAD - Serviço de Atendimento Domiciliar
##	PMSG	Cadeira sala de reunião	SAD - Serviço de Atendimento Domiciliar
##	PMSG	Cadeira sala de reunião	SAD - Serviço de Atendimento Domiciliar
##	PMSG	Cadeira sala de reunião	SAD - Serviço de Atendimento Domiciliar
##	PMSG	Cadeira sala de reunião	SAD - Serviço de Atendimento Domiciliar
##	SAD	Aspirador aspiramax	MARIA NEUZA proc. nº



##	SAD	Aspirador aspiramax	MARIA NEUZA proc. nº
##	SAD	espiromanometro Adulto Completo	MARIA NEUZA proc. nº
##	SAD	Oxímetro	MARIA NEUZA proc. nº
##	SAD	Oxímetro	MARIA NEUZA proc. nº
##	SAD	Manômetro para cilindro de Oxigenio	MARIA NEUZA proc. nº
##	SAD	Colchão Pneumático	MARIA NEUZA proc. nº
##	SAD	Conjunto para macronebulização contínua	MARIA NEUZA proc. nº
##	SAD	Termometro	MARIA NEUZA proc. nº
##	SAD	Glicosímetro on call Plus	MARIA NEUZA proc. nº
##	SAD	Caneta Lancetadora G Tech	MARIA NEUZA proc. nº



Acompanhamento

Lesões

Outubro

Segue dados de alguns pacientes acompanhados pelas EMADs.

Levantamento: Aline O. Rodrigues. Enf^a. Apoio Técnico

EMAD 01

Davi R. dos Santos, 19 anos. Diagnóstico de Hidrocefalia. Bairro Jardim Catarina, cobertura antisséptica PHMB x Hidrogel com alginato, creme barreira com nistatina, curativo diário 1x ao dia.

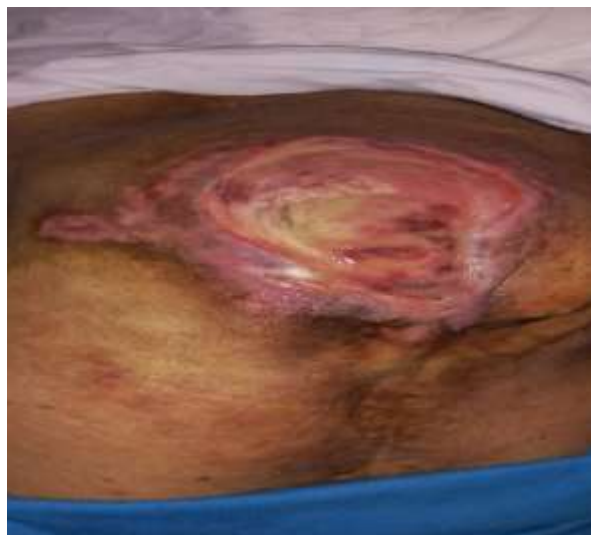



EMAD 02

Carlozino da S. O. Neto, 31 anos, Paraplegia +LPP. Marambaia, água destilada para limpeza + Hidrogel com alginato+ carvão ativado para cobertura + óleo de girassol para hidratação da pele, por 15 dias.



EMAD 03

Kaian Da Silva, 14 anos, portador de tuberculose óssea, Monjolos. Lpp em MID em região trocânter.

Utilizada água destilada, Clorexidina aquosa, PHMB (limpeza), creme barreira nas extremidades. Sulfadiazinade prata (cobertura), por 15 dias.





EMAD 04

Jussara de M. Pires, 64 anos, domiciliar, hanseníase, lesões de MHB em pé D e E limpeza com água destilada + Hidrogel por 30 dias. Coelho.

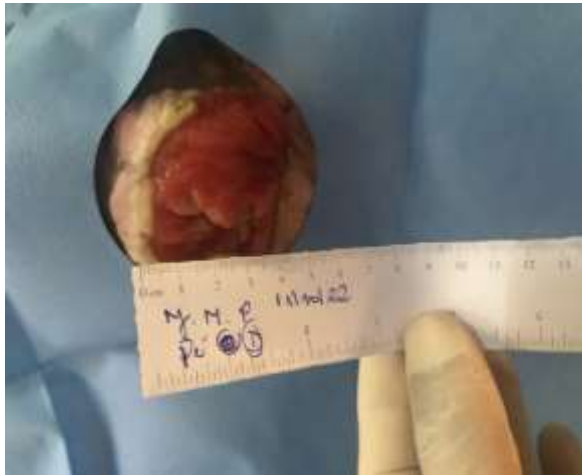

EMAD 05

Jorge Nascimento-86 anos. HAS, DM (lesão cancerígena?) aguardando avaliação vascular + biópsia-bairro: Mutondo- em uso de: clorexidina degermante + água destilada (limpeza, Hidrogel c/ alginato cobertura).





EMAD 06

Benedito M. de M., 61 anos, HAS/DM/Lesão diabetes MMII, Portão do Rosa.
Água Destilada + Clorexidina para limpeza + Metronidazol para cobertura por 30 dias



EMAD 07

Karla José R. Marques, Portadora de HAS e Insuficiência Venosa. Reside no bairro Boaçu. Lesão Venosa em MID, utilizada água destilada para limpeza, cobertura, Metronidazol Neomicina Oclusivo com gaze e atadura.





EMAD 08

Maurineia B. F. da Silva, 68 anos diagnóstico HAS, DM e LV em MIE. Estágio 2. Higienização: SF0,9%+clorexidina +PMHB Cobertura: Hidrogel sem alginato.



EMAD 09

Leda S. Cavalcante, 86 anos. Bairro Sete Pontes, Correlato Hidrogel, Diagnóstico LPP.





EMAD 10

Elizabeth Da C. C., 52 anos, Bairro: Colubandê, Lesão oncológica, Limpeza c/ PHMB + Hidrogel c/Alginato por 30 dias;



CONCLUSÃO

Esse mês de **outubro** acrescentamos no relatório assistencial informações sobre algumas Lesões, seus tratamentos e estaremos, nos próximos meses, relatando suas respectivas evoluções no decorrer do período. Além dessa nova informação, em outubro, melhoramos nossa “porta de entrada” do SAD com muita orientação e direcionamento aos pacientes de demanda espontânea. Assim subimos consideravelmente nossa meta de desospitalização. O SAD é extremamente importante para a população usuária do SUS no município de São Gonçalo, e reiteramos que é compromisso da Organização Social de Saúde FENIX do BRASIL SAÚDE, o cumprimento das metas e prestação de um serviço de qualidade. Registramos que todos os documentos do Relatório de prestação de contas e alguns documentos comprobatórios constam em mídia (pen drive), como:

- Formulários com registro da pesquisa de satisfação;
- Fichas de solicitação de inclusão no SAD.
- Documentos de óbitos e altas.



DESTAQUE

MÊS de **outubro** 2022

Esse mês de **outubro** destacamos a Coordenação do SAD que foi até o Hospital da Lagoa RJ para acompanhar a alta da **Paciente Jullia Sardinha Rangel** que estava internada há 20 dias. A equipe Multidisciplinar do SAD conversou com o Médico do Hospital da Lagoa que havia passado visita e dado alta a nossa paciente. Hoje Jullia encontrasse em sua residência sob os cuidados do Serviço de atenção Domiciliar.

FOTO : Jullia Rangel



FOTO : zEquipe SAD Hospital da Lagoa RJ.

FOTO : Dr Rodrigo, ,Coord. Geral Monique, Coord. EMADS Ana Carolina, Fisioterapeuta Alessandra e a enfª Rosemarry .

