



ESTADO DO RIO DE JANEIRO
PREFEITURA MUNICIPAL DE SÃO GONÇALO
SECRETARIA MUNICIPAL DE SAÚDE



PRESTAÇÃO DE CONTAS

RELATÓRIO DE GESTÃO

ASSISTENCIAL

SERVIÇO DE ATENÇÃO DOMICILIAR - SAD
MUNICÍPIO DE SÃO GONÇALO/RJ

JUNHO
2023



ESTADO DO RIO DE JANEIRO
PREFEITURA MUNICIPAL DE SÃO GONÇALO
SECRETARIA MUNICIPAL DE SAÚDE



RELATÓRIO DE GESTÃO

SERVIÇO DE ATENÇÃO DOMICILIAR - SAD
MUNICÍPIO DE SÃO GONÇALO/RJ
MÊS DE JUNHO DE 2023
CONTRATANTE

Secretaria Municipal de Saúde e Defesa Civil de São Gonçalo/RJ

SECRETÁRIO MUNICIPAL DE SAÚDE E DEFESA CIVIL
Gleison Rocha da Silva

CONTRATADA
Fênix do Brasil Saúde

SERVIÇO GERENCIADO
Serviço de Atenção Domiciliar- SAD

ENDEREÇO SEDE DO SERVIÇO - SAD
Avenida Presidente Kennedy, n ° 207 - Centro - São Gonçalo/RJ
CEP: 24445-000



APRESENTAÇÃO

O presente relatório tem como objetivo, apresentar a prestação de contas relacionada à execução das atividades desenvolvidas através do contrato celebrado entre Fênix do Brasil Saúde e Secretaria Municipal de Saúde e Defesa Civil do município de São Gonçalo/RJ, para gerenciamento do Serviço de Atendimento Domiciliar - SAD.

Este Relatório de Gestão e Desempenho apresenta as atividades desenvolvidas durante o mês de **JUNHO** de 2023, de forma objetiva, identificando metas pactuadas, seus indicadores, bem como os resultados alcançados, análises críticas e documentos comprobatórios.

O relatório de Gestão permitirá o monitoramento e avaliação da Comissão Técnica de Fiscalização no desempenho da Organização Social Fênix do Brasil Saúde à frente da Gestão do Serviço de Atenção Domiciliar, no contrato de Gestão nº 002/2022, celebrado entre a Fundação Municipal de Saúde de São Gonçalo e a mesma.



1. Funcionamento do SAD.

1.1 Horário e funcionamento do serviço

O SAD funciona de 7:00 horas às 18:00 horas, de segunda a sexta feira, sendo suas atividades internas desenvolvidas pelas equipes de coordenação e apoio administrativo, sendo que às 07:00 horas o SAD inicia suas atividades com um coordenador e um colaborador, e finaliza também com um coordenador e um colaborador.

A rotina assistencial inicia às 08:00 horas, com a saída das equipes para o atendimento aos usuários, mediante escalas de trabalho mensal e rota semanal de cada equipe, em cada região de saúde. A saída das equipes tem tolerância até às 8:15h, considerando o trânsito e outros inconvenientes que possam ocorrer.

As atividades desenvolvidas durante a execução dos serviços nas rotas de cada equipe (EMAD's e EMAP's) geram toda a produção, que é lançada no sistema E-SUS/ tablets e posteriormente consolidada e faturada pelo serviço responsável da Secretaria Municipal de Saúde de São Gonçalo.

1.2 Formulários Utilizados

Solicitação de Inclusão no SAD - Preenchido com informações de pacientes novos, objetivando o agendamento de visita de avaliação para decisão relacionada ao pedido de inclusão no programa - SAD;

Avaliação de Legibilidade e Admissão - Utilizados pelas equipes das EMAD's, para registrar visitas de avaliação à pacientes com solicitação de inclusão no SAD;

Atendimento Domiciliar - Utilizado para registro do atendimento e produção dos técnicos de enfermagem que realizam plantão no domicílio dos pacientes AD3, e por todas as equipes, na falta do TABLET.



SINAN (notificação compulsória) - utilizado para registrar os eventos extra rotina, por exemplo: identificação de doenças graves, violência e outros obrigatórios;

BAE - Boletim de Atendimento Eletrônico - Utilizado pelas equipes EMAD's, para registrar casos de urgência e emergência oriundos de complicações apresentadas pelos pacientes em AD, sem condições de solução no domicílio.

Todos os formulários preenchidos pelas equipes do SAD são escaneados para arquivo, e posteriormente são encaminhados ao setor competente da Secretaria de Saúde e Defesa Civil de São Gonçalo.

1.3 Escalas mensais e rotas de trabalho das equipes.

É possível afirmar que tanto as escalas de trabalho quanto as rotas de visitas das equipes, são elaboradas para garantir a otimização e a eficiência de todo processo de trabalho do SAD. Mensalmente são elaboradas escalas de trabalho e de modo semanal as rotas de visita, para cada equipe e paciente do programa.

2. PRODUÇÃO

Toda a produção é lançada diretamente no sistema E-SUS, com base nos registros formalizados nos Boletins de Atendimento Diário, pelas equipes EMAD e EMAP. Ressaltamos ainda que o SAD dispõe de CNES próprio, sendo feita consolidação dos dados para faturamento desde Janeiro de 2022.

3. INDICADORES

Os indicadores estão apresentados a seguir, de acordo com os quadros de metas pactuadas, e avaliação de desempenho das atividades desenvolvidas no mês de **JUNHO de 2023**.



3.1. INDICADORES DE DESEMPENHO - METAS 01: GESTÃO SAD

ITEM	INDICADOR	FÓRMULA	FONTES	META	ALCANCE	RESULTADO
01	Percentual de BAE dentro do padrão de conformidades	Total de BAE dentro do padrão de conformidades X 100 / Total de BAE analisados	Digitação	> 90%	5916 x 100 / 5916	100%
02	Índice de Absenteísmo	Horas faltantes x 100 / Horas líquidas disponíveis (4 semanas)	Planilha RH	< 3%	280 x 100 / 19.800	1,41 %
03	Taxa de Turnover	Nº de Demissões + Nº de Admissões / 2 x 100 / Nº Funcionários ativo (no último dia do mês anterior)	Planilha RH (100 colaboradores)	< 4 %	5 + 5 / 2 x 100 / 100	5,0 %
04	Número de cursos/treinamentos realizados	Total de horas homem treinados no mês / Número funcionários ativos no período	Vide documentos relatório (93 assistenciais)	No mínimo 1 % / mês	176,5 horas / 93 = 1,89 % Ver relatório	1,89 %
05	Taxa de Acidente de Trabalho	CAT - Comunicação de Acidente de Trabalho	Informação RH	< 1%	1 cat.	1 %
06	Meios de escuta	SAU - Serviço de Atendimento ao Usuário	FENIX do BRASIL Saúde	Implantado	Implantado	100%
07	Avaliação da satisfação do usuário	Número de usuários satisfeitos x 100 / Total de usuários	Pesquisa	Maior que 80%	407 x 100 / 414	98,3 %
08	Relatórios assistenciais e financeiros entregues no padrão e no prazo	Relatórios assistenciais e financeiros entregues no padrão definido pela SMS até 10º dia do mês.	Prestação de contas/relatório de gestão	Até o 5º dia útil 100 %	Entregar a Prestação de Contas à CTF até o 10º dia do mês.	100 %
09	Preenchimento adequado de fichas SINAN em todos os casos previstos	Número de fichas SINAN preenchidas X 100 / Total de situações com SINAN obrigatório	Nº de fichas	100%	Não houve registro de casos para inserir no SINAN	100 %
10	Índice de questionários preenchidos pelos pacientes em observação	Nº de questionários preenchidos X 100 / Total de pacientes em observação	Pesquisa e relatório de gestão	30%	407 x 100 / 414	98,3%
11	Percentual de usuários satisfeitos e Muito Satisfeitos.	Número de usuários satisfeitos e muito satisfeitos x 100 / Total de respostas efetivas	Pesquisa	85%	407 x 100 / 414	98,3 %



3.1.1 Percentual de BAE dentro do padrão de conformidades

O indicador “Percentual de BAE de **JUNHO** foi preenchido dentro da conformidade, foi medido, considerando informações no período com identificação dos boletins com erros”. No entanto, a produção do SAD é realizada pelas equipes e lançadas no sistema E-SUS com utilização de tabletes, com base nos registros formalizados nos Boletins de Atendimento diário.

Os lançamentos são monitorados identificando os erros e realizando os ajustes dentro da competência, evitando rejeição de produção e perda de informações e faturamento. Desta forma a meta pactuada foi cumprida com 100% dos **5916** lançamentos feitos em conformidade.

MINISTÉRIO DA SAÚDE

ESTADO DE RIO DE JANEIRO

MUNICÍPIO DE SÃO GONÇALO

UNIDADE DE SAÚDE : SAD SERV ATENCAO DOMICILIAR
MUNICIPAL DE SAO GONCALO

Relatório de atendimento domiciliar - Analítico

FILTROS

Período 01/06/2023 a 30/06/2023

Dados processados em 07/07/2023 às 15:00

Impresso em 07/07/2023 às 15:34 por Nathalia Tonassi da C Silveira

JUNHO/2023

Conduta / Desfecho	EMAD 1	EMAD 2	EMAD 3	EMAD 4	EMAD 5	EMAD 6	EMAD 7	EMAD 8	EMAD 9	EMAD 10	EMAP 1	EMAP 2	EMAP 3	EMAP 4	TOTAL GERAL
Descrição	QTD	QTD	QTD	QTD	QTD	QTD	QTD	QTD	QTD	QTD	QTD	QTD	QTD	QTD	QTD
Permanência	411	484	686	568	490	364	481	442	468	549	193	218	161	171	5686
Alta administrativa	8	16	12	2	7	2	13	12	7	5	2	0	0	0	86
Alta clínica	0	23	5	6	5	6	4	2	1	8	1	0	0	0	61
Óbito	4	4	4	2	3	3	4	3	3	5	0	0	1	1	37
Atenção Básica (AD1)	4	0	3	1	11	2	9	1	8	3	1	1	0	2	46
Serviço de urgência e emergência	0	0	0	0	0	0	0	0	0	0	0	0	0	0	0
Serviço de internação hospitalar	0	0	0	0	0	0	0	0	0	0	0	0	0	0	0
TOTAL	427	527	710	579	516	377	511	460	487	570	197	219	162	174	5916



3.1.2 Índice de Absenteísmo

Atualmente o SAD tem em seu quadro de pessoal de gestão, administrativo e técnico, profissionais com carga horária de 40h, 30h e 20h, de acordo com a legislação vigente para cada cargo.

No mês vigente, deveriam ser cumpridas 19.800 horas/mês trabalhadas pelos profissionais contratados (CLT), mas tivemos 280 horas de faltas, sendo assim a quantidade de horas trabalhadas no mês foi de 19.520 horas e o índice de absenteísmo foi de 1,41 %, atingindo a meta de **menos de 3 %**. **Obs.: Foram considerados 22 dias de trabalho.**

FALTAS/ATESTADOS

JUNHO 2023

NOME DO FUNCIONÁRIO DE ATESTADO		PLANTÃO	QUANTIDADE DE HORAS FALTANTES	DIAS	QUAL DIA DO MÊS
ROSEMARY DA SILVA NASCIMENTO	MENSALISTA	6	60	14	06/06/2023 Á 19/06/2023
CARLA CLISTER BASTOS DE SOUZA	MENSALISTA	1	10	1	05/06/2023
GISELE MARQUES MARINHO	MENSALISTA	1	10	1	22/06/2023
NAIARA AFONSO DA SILVA	MENSALISTA	1	10	2	20/06/2023 Á 21/06/2023
LARA CRISTINA P DE ANDRADE	MENSALISTA	12	120	120	12/06/2023 LICENÇA MATERNIDADE
IZADORA MUNIZ DE CARVALHO	MENSALISTA	1	10	1	15/06/2023 Á 16/06/2023
NEUZIMAR DE OLIVERA BARROS	MENSALISTA	1	10	1	01/06/2023
ANA SARA REZENDE DA SILVA GOMES	MENSALISTA	1	10	1	29/06/2023
TATIANE DE SOUZA PAULA	MENSALISTA	1	10	1	26/06/2023
TATIANE DE SOUZA PAULA	MENSALISTA	1	10	1	05/06/2023
KEILA DE FREITAS ORGAM	MENSALISTA	2	20	3	11/06/2023 Á 13/06/2023
		28	280	146	



3.1.3 Taxa de Turnover

Em junho de 2023, o Programa Melhor em Casa teve um índice de 5,0 % de taxa de turnover, com 5 colaboradores desligados, sendo **uma** por solicitação própria, **duas** por falecimento do paciente, sem a possibilidade de alocação nas equipes, já completas e **duas** por não conformidade com as normas do programa. Foram contratados 5 colaboradores. **Meta maior que 4% atingida.**

COLABORADORES	ADMISSÃO	DEMISSÃO
ANDREZA CASSIA DE SOUZA SANTOS	06/06/2023	
ANA RAQUEL JULIANO DE ANDRADE	02/06/2023	
NEIDE DA COSTA E CUNHA	05/06/2023	
TATIANE CARVALHO FIDELIS	12/06/2023	
CARLA PEREIRA SIQUEIRA	05/06/2023	27/06/2023
JHENNIFER ARAUJO SANTOS		01/06/2023
SIMONE CARVALHO DA SILVA		20/06/2023
DANIELE AMORIM		22/06/2023
VIVIA ALVES PEDRA		28/06/2023
	5	5

3.1.4 Número de cursos/treinamentos realizados

O treinamento das equipes é uma ferramenta fundamental no processo de otimização dos funcionários. Um funcionário bem capacitado é capaz de explorar ao máximo suas habilidades. Além disso treinar a equipe permite agregar novos conhecimentos fazendo com que o funcionário cresça profissionalmente. Treinar e capacitar proporcionam segurança para o enfrentamento das situações derivadas da função que cada profissional exerce.



Em **JUNHO** de 2023 os coordenadores do SAD realizaram 05 treinamentos para suas equipes multidisciplinares sobre **quatro temas**. Treinamento sobre as coletas de sangue e urina – em loco, reforçando a técnica e o manejo do procedimento junto a equipe, treinamento sobre a passagem de sonda vesical de demora – em loco – reforçando a importância da passagem de sonda segura, a assepsia correta e o posicionamento do paciente, junto a equipe, palestra sobre o Junho Vermelho, que fala da conscientização da Doação de Sangue, pelo dia mundial do doador de sangue – 14 de junho- e o Junho Laranja, que é o mês de conscientização das doenças do sangue – Anemia e Leucemia. Os treinamentos foram realizados nos dias, 07, 16, 19, com 4 horas de duração nas casas dos pacientes – em loco, e nos dias 27 e 29 de junho, com duração de 2 horas e 30 min, na sede do SAD. Em 5 dias de capacitação, totalizamos **176,5 horas** para 57 colaboradores, atingindo 1,89 % dos colaboradores assistenciais. **(Meta maior que 1%)**.



TREINAMENTOS / CURSOS

Foto: Treinamentos - JUNHO / Equipe SAD

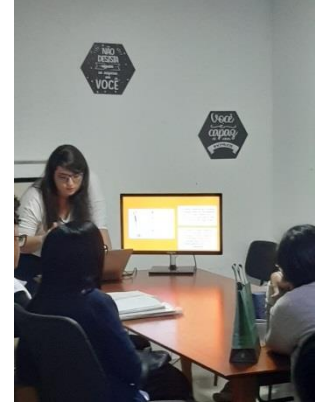



3.1.5 Taxa de Acidente de Trabalho

No mês de **junho** ocorreu o comunicado de **um** acidente de trabalho (CAT), obtendo **1 %** de taxa de acidente de trabalho. Meta pactuada é de menor que 1%.

NOME DO FUNCIONÁRIO	FUNÇÃO	DATA DO ACIDENTE
RITA DE CASSIA DOS SANTOS	TEC DE ENFERMAGEM	16/06/2023

3.1.6 Meios de escuta dos usuários

Os meios de escuta para usuários estão ativos, sendo que o meio eletrônico é de livre acesso dos mesmos, não tendo registros de relevância.

3.1.7 e 3.1.11 - Avaliação da satisfação do usuário

Relatório de Satisfação do Usuário

No dia 30 de Junho de 2023, foi realizado por Ana Carolina Paciello, COREN – RJ 665911, a contagem dos formulários entregues as EMADS, para avaliar o grau de satisfação dos atendimentos prestados pelas equipes a cada paciente do programa. O levantamento foi realizado na sede do SAD, localizado na Av. Presidente Kennedy, 207, Centro - São Gonçalo- RJ.

FÊNIX DO BRASIL SAÚDE			
Pesquisa de Satisfação do Usuário do SAD – JUNHO DE 2023			
Nome do usuário (preenchimento obrigatório)		_____	
Prezado (a)			
A pesquisa de satisfação é muito importante para sabermos sua opinião, e o quanto está satisfeito com o serviço prestado pelas equipes de profissionais do SAD/São Gonçalo, objetivando cada vez mais a melhoria do atendimento realizado			
1- Qual é sua satisfação em relação ao atendimento geral do SAD, considerando o relacionamento pessoal entre os profissionais, paciente e familiares, e orientações recebidas das equipes?			
	Muito Satisfeito	Satisfeito	Muito Insatisfeito
	(404)	(3)	(0)
2- Se for solicitado, recomenda o serviço – SAD/FENIX para outros pacientes?	(407) Sim	(0) Não	
3- Você tem alguma sugestão, comentário ou crítica para melhorar o atendimento?			



Figura 1 Modelo da Pesquisa de Satisfação SAD/SG

Foi entregue um total de **414 pesquisas** de satisfação, dos quais:

MUITO SATISFEITO	SATISFEITO	MUITO INSATISFEITO	NÃO RESPONDERAM
404 respostas	3 respostas	0 respostas	7 respostas

Foram considerados para cálculo das metas descritas nos dois indicadores, a somatória de “satisfeito e muito satisfeito” dos pacientes que responderam os questionários.

Foram entregues 414 formulários de pesquisa com 407 respostas efetivas e 7 usuários que não responderam.

No mês de **JUNHO**, o indicador satisfação do usuário apresentou percentual de **98,3%** sendo a meta pactuada de 80%. Ressaltamos que 07 não responderam à pesquisa do programa.

3.1.8 Relatórios assistenciais e financeiros entregues no padrão e no prazo

A entrega do relatório de gestão a prestação de contas, ocorreram dentro do prazo estabelecido em contrato (até o dia 10 do mês subsequente).

3.1.9 Preenchimento adequado de fichas SINAN em todos os casos previstos

Constantemente as equipes são orientadas através do aplicativo e rodas de conversas internas a respeito da importância deste registro.

No mês de **junho** de 2023 não houve registro de agravos para notificação compulsória.

3.1.10 Índice de questionários preenchidos pelos pacientes em observação

Foram entregues 414 formulários, equivalente a 100 % do total de 414 usuários em acompanhamento no SAD, com devolução de 407 formulários preenchidos, equivalente 98,3% dos formulários entregues. Desses usuários que responderam à pesquisa, temos um percentual 98,3% que indicariam o programa com apenas 07 usuários que não responderam.



3.2. INDICADORES DE DESEMPENHO - METAS 02: GESTÃO SAD

ITEM	INDICADOR	FÓRMULA	FONTE	META	ALCANCE	RESULTADO
01	Taxa de desospitalização	$\frac{\text{N}^\circ \text{ de pacientes admitidos procedentes de hospitais e ou Unidades de Saúde} \times 100}{\text{N}^\circ \text{ total de pacientes admitidos no mesmo período}}$ (Nota Técnica nº 1/2018)	Relatórios de avaliação	> 90 %	17 x 100/76	22,36 % Ver relatório
02	Taxa de alta em AD	$\frac{\text{N}^\circ \text{ de pacientes em AD que tiveram alta} \times 100}{\text{N}^\circ \text{ total de pacientes em AD}}$	Relatórios de altas	>15 %	63 x 100 /414	15,21 %
03	Total de pacientes em AD	Nº de pacientes em AD	Relatórios	100%	414	100 %
04	Média de atendimento em AD por equipe	$\frac{\text{N}^\circ \text{ total de atendimentos domiciliares realizados}}{\text{N}^\circ \text{ total EMAD} = >1 \text{ atendimento semanal /usuário}}$	Relatórios	100%	2013/10/414 x 100	48,62%

3.2.1 Taxa de desospitalização

Sabemos que a desospitalização é ferramenta de extrema importância para a desocupação do leito hospitalar. Porém reiteramos a necessidade de adequarmos este item da meta a realidade do programa. Sugerimos que este cálculo seja sobre pacientes que solicitaram adesão ao programa pelas vias da desospitalização sobre os pacientes efetivamente aderidos por esta mesma via. O percentual de desospitalização no mês de **junho** foi de **22,36 %**, abaixo da meta estabelecida que é de 90%, porém continuamos com o fluxo exigido, retirando os encaminhados pela atenção básica, deixando somente os encaminhados pelos hospitais e/ou urgências e emergências.



RELAÇÃO DE SOLICITAÇÃO DE DESOSPITALIZAÇÃO

JUNHO 2023

PLANILHA DE DESOSPITALIZAÇÃO & ATENÇÃO BÁSICA							
QT	DATA	NOME	BAIRRO	EMA D	ORIGEM	AD	DATA DE RESPOSTA
1	02/06/2023	SONIA MARIA BARCELOS MENEZES RAMOS	ITAUNA	6	PSC	2	05/06/2023
2	02/06/2023	SERGIO VANDERLEI SILVA DE OLIVEIRA	BOAÇU	7	PSC	2	21/06/2023
3	05/06/2023	ARNALDO DANIEL DE SANTANA	JARDIM CATARINA	1	PSC	2	02/06/2023
4	05/06/2023	HILDO FELIZBERTO DE SOUZA	ITAUNA	6	HLP	2	22/06/2023
5	05/06/2023	BARBARA QUELI OLIVEIRA REZENDE	COELHO	4	HEAL	2	05/06/2023
6	05/06/2023	ETELVINA ROSA DE ABREU	GRADIM	8	RETAGUARDA	2	05/06/2023
7	06/06/2023	JANAINA JOSE BENTO MUNIZ	BOAÇU	7	PSC	2	13/06/2023
8	06/06/2023	SERGIO SOARES RAMOS	PARAISO	8	PSC	2	15/06/2023
9	12/06/2023	VICTOR HENRIQUE ALEXANDRINO CORREA	GRADIM	8	PSI	2	14/06/2023
10	12/06/2023	MARCELLA ALEXANDRE LIMA	JOCKEY	4	CAFFARO	2	14/06/2023
11	14/06/2023	JORGE DIAS FILHO	MUTUA	5	RETAGUARDA	2	14/06/2023
12	23/06/2023	MARIA DAS GRAÇAS BARBOSA	GUAXINDIBA	2	CAFFARO	2	30/06/2023
13	26/06/2023	DELAIR DE ALMEIDA COSTA	BRASILANDI A	7	RETAGUARDA	2	27/06/2023
14	28/06/2023	VALDEA MARQUES DE AZEVEDO	GUAXINDIBA	2	HEAT	2	30/06/2023
15	27/06/2023	CORNELIA JULIETA		2	HLP	3	27/06/2023
16	27/06/2023	ELIAH SILVA E SOUZA DO CARMOS	JARDIM CATARINA	1	HOSPITAL GETULIO VARGAS FILHO	3	29/06/2023
17	29/06/2023	SÉRGIO DE ARAUJO NEVES	COELHO	4	HLP	2	30/06/2023
TOTAL 17							



3.2.2 - Taxa de alta em AD

Apesar da dificuldade das equipes em trabalhar as altas devido à idade dos pacientes, doenças crônicas e outros critérios, foram realizadas 63 altas no mês, correspondendo a **15,21%** em relação ao total de pacientes acompanhados no programa, ficando abaixo da meta pactuada, que é acima de **15%**.

ALTA ADMINISTRATIVA

JUNHO 2023

1	Celso da Silva Fulgencio
2	Geraldo dos Santos
3	Terezinha Braga Pacheco
4	Sergio Taboas
5	Antonio Lourenço da Silva
6	Maria de Lourdes Oliveira
7	Maria Helena de Souza Silva
8	Regina Pereira da Silva
9	Edirce Paes Pessanha
10	Aparecida Vicente Maria Ferreira
11	Ilza Rocha
12	Ronsangela Cabral Nogueira
13	Cornelia Julieta Vieira
14	Dilcileia Antunes Vieira Lopes
15	Mercides Vieira dos Santos
16	Luci do Amaral Gruimaraes
17	Antonio Carlos Gomes
18	Ilda Adelaide Alves dos Santos
19	Cilea Correa Bastos
20	Solange Silva Passos da Silva
21	Paulo Gomes dos Santos
22	Cedibna da Silva Souza
23	Carlos Andre Alvarenga Severino
24	Alcelino Cruz
25	Nedyr Contreiras Violante
26	Nilton dos Santos Andrade
27	Catia Regina Gouvea Lemos Pacheco
28	Marcia Ferreira da Conceição Silva
29	Francisco de Jesus Fernandes



30	Jorge Rodrigues Moreira
31	Jonathan Soares da Silva Rosa
32	Francisca Gomes Lea da Silva
33	Nauredino Menezes de Souza
34	Maria de Azevedo Molhano
35	Roberto Rodrigues
36	Rita de Cassia Mariano
37	Jair de Souza
38	Demilson Lessa da Luz
39	Manoel Elias Biebe

ALTAS CLÍNICAS

JUNHO 2023

1	Maria Leda de Mendonça Martins
2	Tânia Calixto Pereira
3	Vicente Augusto Pereira
4	Luci Fagundes Bastos Correia
5	Leontina de Medeiros do Nascimento
6	Nair Casia Diniz
7	Antonio Cocelo
8	Maria Angela Campos Alves
9	Jose Luiz da Conceição Rangel
10	João Carlos Viana
11	Maria Zelia da Silva
12	Alexandre Lorenzo Medeiros
13	Maria Miriam
14	Fatima Maria Belo de Azevedo
15	Sebastiana Galdino dos Santos
16	Nelilson Leonardo Costa
17	Rogério Pimentel Machado
18	Damilton Lessa da Luz
19	Daniel Lessa da Luz
20	Wellington Costa
21	Dalva de Oliveira
22	Doracino Mello dos Santos
23	Mara Celia Barros Pinheiro
24	Silva Maria da Silva Vale



3.2.3 Total de pacientes em AD

O SAD iniciou o mês de junho com 420 pacientes em acompanhamento.

Tivemos a inclusão de **76** (setenta e cinco) pacientes no programa. Houve **63** altas e um total de **19** óbitos entre os pacientes que estavam em acompanhamento. Dessa forma, finalizamos o mês de maio com **414** (quatrocentos e quatorze) pacientes.

ÓBITOS

JUNHO 2023

1	Etelina Carvalho de Almeida
2	Dulcineia Ferreira de Souza
3	Felomena Da Rocha Coutinho
4	Eliana Correa da Rocha
5	Joselino Azevedo Costa
6	Marly Barreto dos Costa
7	Nely Oliveira da Silva Pereira
8	Arnaldo Daniel de Santana
9	Isaias Daniel
10	Catarina Estebanez Barbosa
11	Deodato Gregorio Fernandes
12	Marli do Espirito Santo Pacheco
13	Expedito Conceição
14	Marcella Alexandre Lima
15	Jorge Santos de Oliveira
16	Arildo da Silva Porto
17	Geraldo dos Santos
18	Celio Bernardo
19	Alacyr Freire da Silva



Relação de PACIENTES VISITADOS/ADERIDOS

AD 1 – VISITADOS / AD 2 – ADERIDOS / AD 3 – ADERIDOS (MAIS GRAVES)

AD 1

JUNHO 2023

1	Estelvina Rosa De Abreu
2	Verônica Lima de Assis
3	Margarida Maria Da Conceição
4	Marcos Antônio Ribeiro Thomas
5	Jovelino Monteiro Duarte
6	Ana Maria de Jesus Silva
7	Jacira Nascimento Dias
8	Carlos Magno Pinto Costa
9	Maria da Gloria Fermandes Teixeira
10	Maria Jose Da Costa Dutra
11	Manoel Feitosa Galvão
12	Riquelme D. Dos S. Souza
13	Laura Teixeira da Silva
14	Auxiliadora Maria Salles Da Silva
15	Delmacio Maia Vieira Filho
16	Alexandre Guimarães Pinto Filho
17	Dercy Gomes Ferreira
18	Gecilda dos Santos Ferreira
19	Jonathas Elias da Silva Rego
20	Herci Fonseca Manhães
21	Gilmar silva as Conceição
22	Nilza Tavares
23	Ana Maria de Souza Moura
24	Reinaldo Campos Siqueira
25	Therezinha Fernandes
26	Vereni Gama da Silva
27	José Maria de Souza
28	Celma Maria Nogueira de Souza
29	Luiz Borges do Nascimento
30	Rosana pereira Soares
31	Claudio Fernandes



32	Geralda Mendes de Almeida da Conceição
33	Ezaltino Santos Xavier
34	Mairi Amaral Rodrigues
35	Ana Paula Alves de Souza
36	Solange Reis de Souza Silva
37	Karina Ketelen Queiroz da Silva Brandão
38	Walter de Araujo e Silva
39	Ver Lucia Gonçalves Freire
40	Tercio Fernandes de Souza
41	Josilene Medeiros da Silva
42	Eclidea Guarany dos Santos
43	Esmeralda de Oliveira Martins
44	Jose dos Santos Galvão
45	Olevina Correa dos Santos
46	Severino Jose de França Filho
47	Gilcinea Maria da Conceição
48	Clotilde de Oliveira Carvalho
49	Anna Christina Zaron
50	Sebastião Jorge Meireles
51	Dilma Alves De Mesquita
52	Isabel Machado Guerreiro
53	Nadir Romeiro Cardoso
54	Vera Lucia Santanna
55	Paulo Wilson Domingues
56	Valdecir Vieira
57	Irany Helena Moura
58	Paulo Ferreira de Souza
59	Luciene Fernandes da Silva
60	Beatriz da Silva Mendonça de Souza
61	Joceli da Silva Pinheiro
62	Irma Soledade da Carvalho
63	Geisa de Figueiredo Moreira
64	Patrick Guilherme dos Santos Correia
65	Eraldo moura
66	Claudio Bruno da Silva
67	Jonathas Elias da Silva Rego
68	Maria Jose Gonzaga de Souza
69	Manoel Francisco filho
70	Francisco Pinheiro do Nascimento



71	Maria Margarida Conrado dos Santos
72	Joao Carlos Rangel
73	Anezia Maria Ferreira dos Santos
74	Eunice Hampello Faria Mendonça
75	Antonio Leite da Silva
76	Enza da Conceição Carlos Silva
77	Vander Mendonça de Oliveira
78	Maria Cristina Chaves Ferreira de Oliveira
79	Gilca Rodrigues de Andrade
80	Manoel Guilherme da Silva
81	Inemir Oliveira de Mattos
82	Delmo Jose Gomes
83	Maria da Graça Rodrigues Lourenço
84	Regina Maria Mendes Rocha
85	Wilson Cardoso
86	Givanice da Cunha Andrade
87	Joaquim Oliveira da Silva
88	Sonia dos Santos Barros
89	Alex de Jesus Silva
90	Marli da Silva Fernandes
91	Reinaldo Campos Siqueira

AD 2

JUNHO 2023

1	Juraci Rosa da Silva
2	Wilma Barbosa Pereira Pinto
3	Arnaldo Daniel de Santana
4	Irene Costa
5	Etelvina Rosa de Abreu
6	Sonia Maria Barcelos Menezes Ramos
7	Bárbara Queli Oliveira de Rezende
8	Silvia Tereza da Cunha Gonçalves
9	Eliana Correa da Rocha
10	Nair Galvão Feitosa
11	Jair de Souza
12	José Lindolpho Fernandes
13	Francisco de Jesus Fernandes
14	Lucimar Gago Cardoso



15	Laide Lopes Ribeiro
16	João Pedro José
17	Janaina Jose Bento Muniz
18	Wilson Mendonça dos Santos
19	Joana de Souza Vieira
20	Antônio Marcos Da Silva Bessa
21	Elia Santos Silva
22	Victor Henrique Alexandrino Correia
23	Marcella Alexandre Lima
24	Jorge Dias Filho
25	Fernanda Cristina Correa da Silva
26	Sergio Soares Ramos
27	Carlos Alberto Santa Izabel
28	Dilma Navega de Oliveira
29	Antonio Martins da Mata
30	Jadir de Souza Guimaraes
31	Maria Ila
32	Wilma Mendonça Gomes
33	Celio Bernardo
34	Jorge Luis Silva Nunes
35	Marcia Regina Lau dos Santos
36	Edna Vieira de Andrade
37	Sergio Vanderlei Souza de Oliveira
38	Jorge Rocha
39	Hildo Felisberto de Souza
40	Crisontino Correa de Sa
41	Adelir Rodrigues Mexhesi
42	Leda Lopes Santos
43	Jose Pedrosa de Brito
44	Rosemaire França de Mendonça
45	Edson Olinio Rodrigues
46	Ademir Correa Mello
47	Maria de Lourdes Baptista
48	Ana Lucia da Silva Correa
49	Atalicia Luiza da Silva Marques
50	Jurema Maria da Silva
51	Nadir Lia de Mattos Pariz
52	Dalair de Almeida Costa
53	Lucia Helena C Rodrigues



54	Marisa Barbosa da Silva
55	Marly Cardoso Baptista
56	Francisco de Jesus Fernandes
57	Sergio de Araujo Neves
58	Henrique Alves de Lima
59	Pedro Paulo Freire
60	Maria Braz de Araujo
61	Maria das Graças Barbosa
62	Valdea Marques de Azevedo
63	Alcimar da Silva Felix
64	Thiago Bernardo dos Santos

AD 3

JUNHO 2023

1	Filomena de Oliveira Campos
2	Geraldo dos Santos
3	Edileusa dos Santos Bravo
4	George Alberto França de Souza
5	Jandura Lopes Da Conceição
6	Arildo Pereira de Oliveira
7	Nauredino Menezes de Souza
8	Rafael Emanuel Monteiro das Chagas
9	Cornelha Julieta vieira
10	Oswaldo Pereira Torres
11	Elihah Silva e Souza do Carmo
12	Isabel Machado Guerreiro

RELAÇÃO DE PACIENTES

JUNHO 2023

QTD	NOME	TELEFONE	ENDEREÇO	BAIRRO	EMAD
1	Adão José Ferreira	(021) 98610-7329	R. Alfredo Bahiense 1195	Boaçu	7
2	Abias Chagas Guimarães	(021) 99588-6301	R. Pedro Ferreira lt 13 qd 127	Jardim Catarina	1
3	Alaíde Rodrigues Simas	(021) 99895-2134	R. 31 de Março, 261	Luiz Caçador	6
4	Ademir Inácio da Silva	(021) 97425-1719	R. Maria Neto, 144, casa01	Amendoeira	4



5	Akilis da Silva Santos da Hora	(021) 98209-2232	R. Joaquim Augusto Pereira, 116	Boaçu	7
6	Alcenir Ramos de Moura	(021) 97639-8144	Est. Da Lagoinha, lt 3 qd 9	Jardim Tiradente	2
7	Ademir Correa Leal	(021) 99670-9799	R. Felinto Macedo, 138	Alcantara	1
8	Alcino Nunes Rocha	(021) 98567-1698	Av. José Mendonça de Campos, 720	Colubande	10
9	Alice Leite Matias	(021) 998161-1950	R. José Argeu da Cruz Barroso, 121	Boaçu	7
10	Alicea da Conceição P. Mendonça	(021) 99513-6025	R. Alberto Torres, 2254 ap 205	Neves	9
11	Ana Beatriz Pereira Chaves	(021) 98548-9046	R. Belmiro Braga, 2488	Largo Barradas	9
12	Ana Lucia da Silva	(021) 98555-4040	R. Itamarati, lt 11 qd 172	Monjolos	3
13	Ana Maria Calandro	(021) 96494-8845	Av. Dr Eugênio Borges 867	Tribobó	10
14	Adelir Rodrigues Meschesi	(021) 99352-6267	R. Zacarias de Almeida c 321 fundos	Porto Novo	8
15	Alonso José da Silva	(021) 98687-1360	R. Imboassu 232,b1, ap603	Boaçu	7
16	André Luiz Alves dos Santos	(021) 98913-8211	R. H. Lote 152 qd 13	Marambaia	2
17	Ana Maria Vicente Fernandes	(021) 99535-4009	R. Zacarias de Almeida, 05	Porto Novo	8
18	Angela Meneleu Imperial Carneiro	(021) 98739-1919	R. Florianopolis, 334 c 02	Trindade	5
19	Alcino Alves dos Santos Junior	(021) 99753-6789	R. Antonio Alves 98 apto 203	Alcantara	1
20	Claro Rodrigues Coimbra	(021) 97337-9510	R. Alonso de Farias 967	Zé Garoto	7
21	Anita Maria da Silva	(021) 96846-5695	R. Teresopolis 725 qd 181 lt 10	Trindade	5
22	Anivaldir Marins Vieira	(021)96618-9568	R. Jose Marques de Almeida 59 c4	Galo Branco	5
23	Anna Maria da Conceição	(021) 96721-2438	R. Heitor Lira, n° 31	Sacramento	3
24	Antonia Moreira Paulino	(021) 97172-8535	R. Pereira Sampaio, qd 59 lt 37	Mundel	3
25	Antonio Alves de Araujo Silva	(021) 98034-0439	R. Monteiro da Cruz lt 20	Itauna	6
26	Angélica Justina Mendes dos Reis	(021) 96415-6533	R. Itambacuri LT 05 QD 115	Jardim Catarina	1
27	Antônio Dias da Silva	(021) 2603-8905	R. Alzira Órnelas, Lt 09 Qd 02	Mutondo	5
28	Antonio Carvalho de Melo	(021) 98162-7276	R. Madeira de Freitas, lt 10 qd 31	Jardim Catarina	1
29	Antonio José Machado Guimarães	(021) 96955-0021	R. Rio Araguaia, 6	Laranjal	2
30	Anderson Claudio de A. Miranda	(021) 3583-6917	Avenida Imbassaí 380	Brasilândia	7
31	Antonio Geraldo da Silva	(021) 98102-4180	R. Turmalina, lt 28 qd 124	Jardim Catarina	1
32	Antonio Siqueira de Mendonça	(021) 99238-3102	R. Hermenegildo Dutra 405	E. do Roçado	10
33	Aparecida Maria da Silva	(021)97046-1457	R. Cantagalo, 10	Trindade	5
34	Aquileia Maria Pereira da Silva	(021) 97265-1470	R. Alzira Vargas, 2437 Cs 02	Pacheco	3
35	Edite Araujo de Moura	(021) 98435-2781	R. Fernandes Pinheiro, 733	Portão do Rosa	6
36	Arlete Maria da Silva Gomes	(021) 97479-3191	R. Florianópolis 17	Laranjal	2
37	Deusenir Albino Nepomuceno	(021) 98938-9913	R. Governador Roberto Silveira, 326	Apolo III	3
38	Angela Josefina Pereira Carneiro	(021) 98734-6551	R. Olegário Mariana, 188	Porto Novo	8



39	Aurenice Chaves da Silva	(021) 99567-5189	Av. José Mendonça de Campos, 142	Colubande	10
40	Balbina Gonçalves M. das Neves	(021) 99410-1107	R. Ainda Curi, 251	Raul Veiga	2
41	Benedito Mattos De Moraes	(021) 98835-8037	R. Frederico Guilherme, 2061	Portão do Rosa	6
42	Antônio Ramos Pinto	(021) 98659-2721	Av. Santa Catarina, 280 - Fundos	Jardim Catarina	1
43	Bianca Magalhães de A. Militão	(021) 3709-1704	R. Caminho dos Quirins, 300, lt71	Sacramento	3
44	André Luiz Albuquerque Gomes	(021) 98193-9213	Av. Joaquim de Oliveira 138	Boa Vista	7
45	Aristides dos Santos	(021) 96402-7010	R. Carlos Gomes 456	Gradim	8
46	Arlete Rosa de Freitas	(021) 96956-9795	R. Caubi , 202 Fundos	Porto Velho	9
47	Carlinda Moreira Barreto	(021) 98451-2944	R. General Joubert, lt 1935 c 03	Portao do Rosa	6
48	Benícia de Jesus Peixoto	(021) 99111-4470	R. Maria da Conceição lt 40 qd 126	Jardim Catarina	1
49	Celi Percílio da Silva	(021) 99164-7798	R. Francisco Ramos lt 12 qd 100	Monjolos	3
50	Celina Vieira Rangel	(021) 99117-6500	R. Exp. José Varela	Colubande	10
51	Celino Muniz de Almeida	(021)96493-6176	R. Paulo VI, lote 24, qd 19	Jardim Catarina	1
52	Carlos Daniel França				5
53	Carla Almeida Sodré	(021) 98548-9046	R. Reverendo João Correia	Barreto	9
54	Cidelir Conceição Ferreira Maciel	(021) 98394-6099	Est. Raul Veiga 315 b b apto 202	Alcantara	1
55	Cristiane de Souza Ramos	(021) 98037-9816	Est. Do Pacheco, 200 apto404	Lagoinha	2
56	Cristiane Siqueira da Silva	(021) 97398-6895	R. Pinheiro Chagas 725	Coelho	4
57	Cristina Maria de Sousa	(021) 98363-8192	R. Laudelina de Almeida, lt 19 qd	Jardim Republica	4
58	Carlos Francisco Gonçalves	(021) 99962-7319	R. Petrópolis, 459	Trindade	5
59	Brayan Davyd de Souza Borel	(021) 98631-1159	R. Cap. Alfredo de Souza 1885	Boaçu	7
60	Dejanira da Silva Dias	(021) 97428-2457	R. Regina Coelho, qd 11 lt 18	Miriambi	2
61	Arlete Neves do Nascimento	(021) 96623-4973	Trav. Oscar Maudonado 12 fundos	Paraiso	8
62	Cicera Carvalho Ribeiro Ferreira	(021) 98646-3400	R. dr. Pio Borges 1062	Covanca	9
63	Laide Lopes Ribeiro	(021) 2606-7764	Tv. Dona Francisca, 106	Barro Vermelho	9
64	Candida Luiza da Silva	(021) 98810-5292	R. Liberalina, S/N Lt 23	Patronato	8
65	Carlos Henrique Laurindo da Silva	(021) 97453-7489	R. Exp. Antonio Cação 2357	Mutua	5
66	Dagmar Domingues Bastos	(021)99131-6679	R. Frei Caneca lt 28 qd 37	Amendoeira	4
67	Dulcinea Lessa da Luz	(021) 96609-4447	R. Nereu Ramos, 100	Raul Veiga	2
68	Dylma Soares Netto	(021) 97564-2257	Est. Da Lagoinha, lt 18	Lagoinha	2
69	Carlos Alberto Santa Isabel	(021) 99495-9065	R. José Caldas 10	Porto Novo	8
70	Edir Correa Martins	(021) 2708-5452	R. Iedo Ívo lt 22	Jardim Republica	4
71	Eduardo de Oliveira Alves	(021) 98640-5141	R. Magalhães Barata 17	Lagoinha	2
72	Cícera Soares Portela	(021) 98623-8488	R. Joaquim de Oliveira 548	Boa Vista	7



73	Conceição Guerreiro Abreu	(021) 98615-0446	R. Costa Monteiro, 166 c 01	Lindo Parque	9
74	Debora de Souza	(021) 98107-6878	R. Comandante Abelardo Mata 6	Boaçú	7
75	Elizabeth da Conceição Cabral	(021) 99032-1592	R. Pedro Americo 5	Colubande	10
76	Elza Ferreira de Lima	(021) 98733-5158	R. H, 953 qd 13	Marambaia	2
77	Claudia Berriel da Silva	(021) 97415-4294	R. Julio Teixeira de Oliveira, 581	Galo Branco	5
78	Eucleyr Pereira da Silva	(021) 99794-7258	Est. José de Souza Porto, 64	Monjolos	3
79	Euzi Silva de Oliveira	(021) 99444-2719	Av. M. Povoas 35, c 02	Pacheco	3
80	Eva Mendonça da Silva	(021) 98827-4781	R. General Alcio Souto, 98	Nova Cidade	6
81	Elisa Duarte Porto	(021) 99743-4684	R. Maria Adelaide 222 c 04	Rocha	7
82	Gilberto Vieira de Andrade	(021) 99637-8238	Est. Do Arrastão 48 c 08	Rio do Ouro	10
83	Carlos Eugenio Caetano	(021) 98216-6731	R. Thomas Quintanilha 264	Paraiso	8
84	Flavia Neves Passos	(021) 97525-0869	R. Duarte Coelho lt 20 qd 79	Jardim Catarina	1
85	Dilma Navega Oliveira	(021) 97613-6858	R. Feliciano Palmier 277	Porto da Madama	8
86	Hélio Henrique Oliveira	(021) 98777-0490	R. Nilo Peçanha 1047 apto 101	Nova Cidade	6
87	Heloise de Marchi	(021) 97080-7904	Est. Da Conceição 776	Mutuaguaçu	6
88	Daurea Rocha Duarte	(021) 99108-4287	R. Juiz de Fora, lt 16 qd 3	Trindade	5
89	Hilda Andrade de Freitas	(021) 98434-0064	Est. Do Arrastão 48 c 08	Rio do Ouro	10
90	Hilda Gonçalves da Silva	(021) 96941-0088	Est. Do Pacheco, 216	Lagoinha	2
91	Idalina da Silva de Souza	(021) 99254-0969	R. Exp. José Lima, lt 27	Colubande	10
92	Francisco Nascimento	(021) 96442-3020	Est. De Santa Izabel, cond. Fazendinha	Santa Izabel	4
93	Gerardo da Silva Alves	(021) 96990-5728	R. Exp. Francisco Dias, s/n lt 22 qd 249	Jardim Catarina	1
94	Imperatriz F. de Albuquerque	(021) 99798-2275	R. Augusto Pedretti, 43	Colubande	10
95	Denise Soares dos Santos	(021) 99813-0217	R. Antonio Pereira Machado c 4	Neves	9
96	Ivan Oliveira da Silva	(021) 98205-1627	R. General Rondon 31	Nova Cidade	6
97	Izaura Cruz	(021) 98832-3418	Av. Jornalista ROBERTO Marinho, n 250	Colubande	10
98	Flavia Castilho do Rocha	(021) 99699-8479	R. Damas Ortiz, 156	California	7
99	Paulo Roberto Santos De Oliveira	(021) 2615-1733	R. Exp Alfredo Estevão, 210	Nova Grécia	10
100	Guiomar Dias da Silva	(021) 96408-9664	R. Joao Caetano 390 sobrado 1	Alcantara	1
101	Diego Azevedo Santanna	(021) 98726-7791			9
102	Jeane de Carvalho Peres Bastos	(021) 98721-6310	R. Coronel Pedro Lima 53	Porto do Rosa	6
103	Ilson Peclat da Costa	(021) 96652-2502	R. Manoel Antonio 97 c 2	Coelho	4
104	Joacyr Candido	(021) 97374-8016	R. Sebastião Barroso lt 19 qd 15	Santa Izabel	4
105	Joceli Correia da Silva	(021) 3605-1024	Est. Almirante Pena Boto, 291 c 03	Vista Alegre	3
106	Edir da Silva	(021) 98782-2980	R. Monsueto Guimarães 70	Porto da Madama	8



107	Dilza Cunha Coimbra	(021)99775-9907	R. da Tenda 212 c 02	Engenho Pequeno	9
108	Domingas Ribeiro Costa Silva	(021) 98805-0638	R. Aracaju 2017 c 08	Trindade	5
109	Enir Serpa de Almeida	(021) 98793-8534	R. Lavras, 41	Trindade	5
110	Eliete Pimentel V. do Amaral	(021) 98617-2766	Trav. José Mendonça 75	Neves	9
111	Hercília Caldeira de Oliveira	(021) 98638-6018	R. Campina Grande, lt 27 qd 153	Trindade	5
112	Jorge Luiz de Oliveira	(021) 96459-3966	R. Oito de maio, 16	Luiz Caçador	6
113	Jorge Phillipe M. C. Franco	(021) 98085-5624	R. Carmen Correa, 63	Itaúna	6
114	Severina Maria da C dos Anjos	(021) 3714-2803	R. Sena Borges, 35	Covanca	9
115	Imperialina Pereira dos Santos	(021) 96617-3557	R. Florentino Giovani lt 7 qd 230	Jardim Catarina	1
116	José Cassemiro de Albuquerque	(021) 3710-7065	R. Caetano Silva	Colubande	10
117	João dos Anjos Filho	(021) 97017-7818	R. Carlota de Almeida 26	Jardim Republica	4
118	Esther Viana dos Santos	(021) 96572-6022	Av. Aragão 165	Covanca	9
119	Jorge Luiz Barbosa Silva	(021) 96853-3737	R. Magestic, lt 34 qd 11	Jardim Rep.	4
120	Gustavo Alves Neves	(021) 99007-5123	R. Coronel Ernesto Ribeiro 595	Neves	9
121	José Eduardo Moraes de Souza	(021) 99825-7947	R. Elcio de Alcantara Marins lt 16 qd 02	Anaia	4
122	José Moreira Pimentel	(021) 99673-2200	R. Faustino Fonseca 479	Rio do Ouro	10
123	Jackeline da Silva Gomes	(021) 3606-1700	R. Aymores lote 26, 158	Jardim Catarina	1
124	Josina Pastora dos Santos	(021) 98487-7899	R. Almirante Pena Boto, 970	Vista Alegre	3
125	José Gonçalves da Silva	(021) 96442-6414	R. Rabelo da Silva 144	Coelho	4
126	Julia Francisca de Lima	(021) 99035-0659	R. Visconde de Santarem 301 qd 01 lt02	Tribobo	10
127	Julio Cesar Fagundes	(021) 98684-9179	R. Coronel Silveira, 457	Luiz Caçador	6
128	Hosana da Silva Vieira	(021) 98200-4725	R. Queiroz Veloso 1553 fundos	Boaçu	7
129	Eduardo Santana dos Santos	(021) 97547-9562	R. Candido Bastos, 605	Gradim	8
130	Juraciara Valença de Souza	(021) 98795-5716	R. Niterói, 297	Jardim Fluminense	10
131	Kaian da Silva de Almeida	(021) 98535-7129	Est. José de Souza Porto, 50	Monjolos	3
132	Karen Pereira Rodrigues	(021) 98536-0210	R. Noel Rocha Sena 469 qd 23	Apollo III	3
133	Jacinta do Rosário Xavier	(021) 99066-9594	R. Oliveira Vicente 7	Centro	7
134	Kerismar Costa de Carvalho	(021) 97564-4300	R. Itueira 86	Monjolos	3
135	José Monteiro	(021) 99720-2464	R. Exp. José A. Machado, lt 32 qd 11	Coelho	4
136	João Amorim	(021) 98223-7723	Av. Luiz Correa da Silva 21	Boaçu	7
137	Julio Espindola	(021) 2712-7324	R. Arlinda Batista de Paula, 16	Boaçu	7
138	Janete Soares Gonçalves	(021) 98764-5505	R. Dr. Jurumenha 5254	Santa Catarina	9
139	Karla José Ramos Marques	(021) 3706-5742	R. Valdemar Pereira Martins, 531 Cs 03	Boaçu	7
140	Joana Evangelista da Silva	(021) 99176-2545	R. Cardeal Montine lt 31 qd 54	Jardim Catarina	1



141	Linduval Heleno de Meireles	(021)99703-3418	R. Albino Cupertino de Abreu, 272	Sacramento	3
142	Jonas Antonio Ávila França Júnior	(021) 2628-8949	Tv. Olímpia de Araujo, 26	Vila Lage	9
143	Jorge da Silva Baptista	(021) 96817-5282	R. Piauí, 164	Porto Velho	9
144	Lea Melo da Silva	(021) 98808-0675	R. João Agapito 211 c 03	Rocha	7
145	Lécio Neves	(021) 96865-8406	R. Araguacema 1016	Boa Vista	7
146	Jucy Moreira Lopes	(021) 97344-9212	R. Oldemar Souza 116	Jockey	4
147	Eliésio Antunes Vieira	(021) 99042-7085	Trav. Salete, 338	Paraíso	8
148	Leandro Andrade Mendes	(021) 97480-9602	R. Francisco Almeida, Lt 11 Qd 29	Amendoeira	4
149	Eliza Raquel Dutra	(021) 99613-9938	R. Silvio Vale, It 3 qd 5	Gradim	8
150	Luciene Oliveira dos Santos	(021) 96951-0605	R. Plínio da Rocha 27 c 13	Monjolos	3
151	Lucas Rocha dos Santos	(021) 3715-3753	R. Arino de Sá Leitão, 40 Qd 01	Jockey	4
152	João Rodrigues de Castro	(021) 97872-1823	R. Caririnha Lt 21 q 136	Jardim Catarina	1
153	Leda Maria Gregório	(021) 99123-3270	R. Cardeal Mesarino 26 c 04	Zé Garoto	7
154	Jorge Wilson Vieira	(021) 97484-3525	R. das Esmeraldas, It 41qd 41	Jardim Catarina	1
155	Luiz Henrique Jardim da Mota	(021) 97062-3428	R. Alvaro Costa 280	Mutuaguauçu	6
156	José Ribamar Assunção Silva	(021) 99094-9855	R. Francisco Vieira, It 8 c 95	Santa Luzia	1
157	Elizete Oliveira de Albuquerque	(021) 98821-3943	R. Josefina 986 fundos	Paraíso	8
158	José Carlos Macedo				9
159	Manoel Mariano da Silva	(021) 97401-7214	Est. De Santa Izabel, 50	Sacramento	3
160	Marcelo Candido Pereira	(021) 99736-4767	R. Cor. Joaquim Mendes, 122 lt 22 qA	Colubande	10
161	Marcelo da Silva Guimarães	(021) 97618-4952	R. Alexandre Gusmão 1113	Fazenda dos Mineiros	6
162	José Gomes	(021) 99813-1561	R. Avelino Braga, It 25 qd A	Lindo Parque	9
163	Lucimar Cardoso de Oliveira	(021) 99325-7905	R. Joa, 37 casa 60	Santa Izabel	4
164	Ipojucan de Faria	(021) 98412-3066	R. Azeredo Guimaraes 271 sobrado	Mutua	5
165	Maria Barbosa Pereira	(021) 98238-9157	R. Padre Afonso Rodrigues, 12	Vista Alegre	3
166	Etelvina Rosa de Abreu	(021) 97645-2849	R. Olavo Bilack 535	Gradim	8
167	Maria da Conceição P. Jordao	(021) 96941-0088	Est. Do Pacheco, 216	Lagoinha	2
168	José Mauricio Vieira	(021) 97685-0803	R. Lucio T. Feiteira, 151 b48 201	Vila Lage	9
169	Lucinete Sales da C. Nascimento	(021) 97618-3125	R. Francisco Pereira 192 c 03	Jockey	4
170	Grenazio Alves Araújo	(021) 96423-8056	R. Paracatu, 2961	Porto da Pedra	8
171	Maria das Graças R. dos Santos	(021) 98893-5107	R. Itapeva qd 6 lt 16	Marambaia	2
172	Lilahy da Costa Silva	(021) 98320-1833	R. Ten. Carlos Augusto 759 c 01	Alcantara	1
173	Leoci Vieira da Rosa	(021) 96893-6670	R. Severino Magalhães, 33	Rocha	7
174	Maria de Fatima M. Castro	(021) 97080-0039	R. Alexandre Muniz 306	Raul Veiga	2



175	Lucimara Inácio Ramos Porto	(021) 97132-4928	R. Dr Alfredo Backer, 579 b 01 apto 101	Alcantara	1
176	Loíde da Silva Borges Florencio	(021) 98650-5456	R. Domingos Nanci 817	Boa Vista	7
177	Jessica Lima Ferreira de Castro	(021) 96417-3668	R. Curitiba, 115 qd 94	Trindade	5
178	Jorge Alberto da Silva Herlain	(021) 99164-9182	R. Cabo Frio 80 lt 14 qd 88	Trindade	5
179	Luzia de Azevedo Pereira	(021) 98609-7464	R. Hemorgenio Azeredo Coutinho	Candoza	4
180	Marco Antonio M. de Souza	(021) 99056-1158	R. Genserico José Silva c 02	Amendoeira	4
181	Oswaldo Pereira Torres	(021) 97710-6331	R. Alcindo Guanabara, lt 22 q320	Guaxindiba	2
182	Maria Margarida da Silva	(021) 98453-6085	Estrada das Palmeiras, Condo Vila Verde -	Itaúna	6
183	Jorge Batista Carneiro	(021) 3065-2321	R. Florianópolis, 334 CS 02	Trindade	5
184	Maria Neusa Martins Ramos	(021) 99439-4185	R. Elba de Pádua Lima, 12	Ipiiba	10
185	Jorge Dias Filho	(021) 97680-1190	R. General Bruce, 140	Mutua	5
186	Maria Rosa Benedito C. dos Reis	(021) 99242-9017	R. Brasílio da Gama 462	Vista Alegre	3
187	Marilda da Conceição	(021) 96667-0697	R. Marinho Costa 867	Mutuaguaçu	6
188	Lecy Theodora Damasio	(021) 96650-4992	Trav. Simoes 250	Santa Catarina	9
189	Marlene Piedade da Silva	(021) 98795-3431	R. Waldomiro Silveira 40	Salgueiro	6
190	Leda Soares Cavalcanti	(021) 99300-1133	Trav. Cupertino 52	Sete Pontes	9
191	Luiz Fernando Nunes Ferreira	(021)99949-0255	Est. Dos Menezes 400 b c1 apto 1105	Alcantara	1
192	Luzia Abreu Almeida	(021) 96637-3100	R. Itambacuri, lt 10 qd66	Jardim Catarina	1
193	Maria da Glória Magalhães	(021) 98418-3058	R. Gensério José Silva, casa	Amendoeira	4
194	Nadir da Cunha Ribeiro	(021) 98536-2880	R. Exp. Oscar Romeu 03	Maria Paula	10
195	Naide Antonio da Silva Nobre	(021) 98712-0882	R. Augusto Ruschi 45 b17 ap201	Colubande	10
196	Natália Reis do Nascimento	(021) 2603-3551	R. Leite Vasconcelos, 248	Nova Cidade	6
197	Neide Alves Martins	(021) 96436-2036	R. Caminho das Pedrinhas 237 bl2 ap 201	Tribobó	10
198	Nelci Maria da Silva Freitas	(021) 98386-5240	Trav. Moura Filho 16	Itauna	6
199	Lofreman Vieira Medina Leite	(021) 96404-0271	Rua Carlos Maia 285	Porto Velho	9
200	Nilseia Ferreira	(021) 97265-1470	Est. De São Pedro 530, b04, ap 304	Pacheco	3
201	Maria Jose dos Anjos	(021) 2488-4390	R. Diniz, 49	Amendoeira	4
202	Nirce Silva de Paulo	(021) 99333-0580	R. Moreira Pinto, 36	Sacramento	3
203	Hamilton de Lima Hellmeister	(021) 99913-3141	R. João Nogueira 413	Porto da Pedra	8
204	Iara da Silva Fonseca	(021) 99648-3664	R. Cap. Joao Manoel 2958	Porto Novo	8
205	Jorge do Nascimento	(021) 97683-4301	Trav. Maria Luiza, 34	Mutondo	5
206	Lucas Busson da Silva	(021) 98513-0266	R. Rio Negro 1398	Boa Vista	7
207	Maria das Graças Sabat P. Leal	(021) 99670-9799	R. Felinto Macedo 138	Jardim Alcantara	1
208	Maria do Carmo Santana de Al	(021) 99269-9817	R. Cardeal Alvaro da Silva lt02 qd 107	Jardim Catarina	1



209	Luis Cosme Ferreira Silveira	(021) 98690-1184	Av. Luis Correa da Silva 195	Boaçu	7
210	Luiz Carlos Silva dos Santos	(021) 98733-3432	R. Joaquim R, Ramos 23 c 1	Mutondo	5
211	Paulo Cesar Rodrigues Viera	(021) 994193679	R. Turiaçu, 377	Laranjal	2
212	Jandyra Lopes da Conceição	(021) 99848-3152	R. Arariboia lt 11	Porto Novo	8
213	Paulo Roberto da Silva Conceição	(021) 99182-9409	R. Ladislau Neto, 337	Porto do Rosa	6
214	Paulo Roberto de Jesus Santos	(021)98027-7013	R. Antonio A. Barbosa, 8, 18, qd 2	Colubande	10
215	Paulo Rogério da . de Meireles	(021) 97223-5975	R. Alexandre Gusmão 3382	Fazenda	6
216	Paulo Sérgio Pinto	(021) 98138-8251	R. Domicio Porto Filho 806	Sacramento	3
217	Marina Conegundes da Silva	(021) 99334-2071	R. Pedro Ferreira lt 13 qd 127	Jardim Catarina	1
218	Pedro Quirino da Silva	(021) 2151-6891	R. Fernando Magalhães, Qd 1 Lt 28	Vista Alegre	3
219	Marluce Evaristo dos Santos	(021) 98538-3483	R. Mucuri, lt13 qd 39 c 01	Jardim Catarina	1
220	Raimundo Nonato Damasceno	(021) 98242-3588	Est. Guaxindiba 66 c 02	Guaxindiba	2
221	Mauri Luiz de Carvalho	(021) 99017-2151	R. Xavantes, lt 37 qd 110	Jardim Catarina	1
222	Maria da Conceição Pereira	(021) 99585-4977	R. Joaquim Teixeira Saraiva 224 c 01	Rocha	7
223	Renato Luz do Nascimento	(021) 99609-4207	R. Exp. Ary Rauem 231	Colubande	10
224	Maria da Gloria S. Rodrigues	(021) 97291-1182	Av. Aragão,143	Covanca	9
225	Rita Venancio Camilo da Silva	(021) 99058-7112	R. Fernando Magalhães, Qd 1 Lt 28	Pacheco	3
226	Maycon Bryan da Silva Araujo	(021) 98210-4202	R. João Laborde lt 23 qd 60	Jardim Catarina	1
227	Rodrigo Lopes de Oliveira	(021) 99966-8837	R. Lidia Vasconcelos lt 21 c 01	Mutuapira	6
228	Rogério Luiz Gonçalves Bastos		R. Coronel Pedro Lima, 53	Porto do Rosa	6
229	Ronaldo de Oliveira Borges	(021) 98827-3219	R. Severina Correia lt9 q17	Miriambi	2
230	Maria da Conceição de O. Barros	(021) 99108-5122	R. Major Sampaio,2, apto 304	Antonina	5
231	Maria Jose Oliveira da Silva	(021) 97645-7546	R. Arminda de Almeida 212	Jardim Republica	4
232	Rosemary da Silva Santos	(021) 99727-5686	R. Basileu Nogueira Costa s/n	Maria Paula	10
233	Oneida da Silva	(021) 9060-8122	R. Aldeia de Matos, Lt18 Q247	Jardim Catarina	1
234	Rosineia B. de Carvalho Silva	(021) 99207-9752	R. Alexandre Muniz 182	Vila Três	2
235	Ruth Pereira de Oliveira	(021) 99117-7146	R. Exp. Valdemar Rodrigues 175	Ípiiba	10
236	Marinalda Graça da Silva	(021) 98747-8971	R. Domingo da Costa qd 05 lt 67	Amendoeira	4
237	Sandra Tavares da Silva	(021) 98945-7004	R. Clodomiro Antunes da Costa, 295	Arsenal	10
238	Joeser Brasil Cordeiro	(021) 98885-6502	Trav. Rodon, 5	Porto Novo	8
239	Marlene da Penha Silva	(021) 98865-6583	R. Mentor Couto, 2740	Engenho Pequeno	9
240	Shirley Rodrigues	(021) 98822-6661	Av. Eugenio Borges 6053 lt 10	Rio do Ouro	10
241	Jullia Sardinha Rangel	(021) 3788-3034	R. Candido Bastos, 59	Gradim	8
242	Orlando Vilela Reis	(021) 96979-4798	R. Dr. Alfredo Backer, b4 ap1302	Alcantara	1



243	Leda Lopes Santos	(021) 2605-4934	Tv. Oliveira, 124 C2	Patronato	8
244	Pedro dos Santos	(021) 96503-2776	R. Guatemala lt 5 qd 134	Santa Luzia	1
245	Nadine de Almeida Santos	(021) 99257-4561	Av. do Contorno Cond. Das araras bl 17	Jockey	4
246	Tamy de Souza Paura Layo	(021) 98827-3219	R. Severina Correa, lt 09 qd 17 c 01	Miriambi	2
247	Maria das Graças Viana de Paula	(021) 98856-6760	R. Elair Pires 332 apto 101	Brasilândia	7
248	Nilva Santiago Almeida	(021) 99825-9382	R. Laércio Xavier de Mendonça, 461, 181	Jardim República	4
249	Thayane Peres Bastos	(021) 98721-6310	R. Coronel Pedro Lima	Porto do Rosa	6
250	Valmira Leonice da Silva	(021) 98742-0882	R. Augusto Rush 45 b17 ap 1201	Colubande	10
251	Rosane do Nascimento Silva	(021) 99087-8064	Est. Bom Sucesso lt 06 qd 30	Dom Ricardo	4
252	Sandra Maria Dias	(021) 99695-7305	Av. do Contorno, 280	Jockey	4
253	Shirli Pereira Quiroz	(021) 98404-7218	R. Indianópolis 76	Amendoeira	4
254	Maria Emília Lemos Espindola	(021) 98414-6390	R. Arlindo Batista Paula, Lt 16	Boaçu	7
255	Maria Heloisa Madeira	(021) 99974-6759	R. Joaquim Augusto P. 425	Jardim California	7
256	Sylvio Conceição	(021) 99084-9611	R. Zeni Rodrigues de Souza, 05	Santa Izabel	4
257	Wilson Marques das Neves	(021) 98414-4370	R. Hipólito Ferreira Porto. s/n	Barracão	3
258	Zilar Maria Machado de Souza	(021) 98673-1019	R. Gustavo de Matos 156, lt 21 qd 14	Pacheco	3
259	Olga Da Silva Pinheiro	(021) 2712-4633	R. Alair Pires, 332 Apto 504	Brasilândia	7
260	Clara Mathildes de Oliveira Alves	(021) 99023-6237	R. Madame Sara 305 c 03	Colubande	10
261	Rafael da Silva Gomes	(021) 97147-4028	R. Novo Mexico 11	Monjolos	3
262	Thalyta de Jesus da Silva	(021) 98195-0971	Vale da Cassuarina 44 c 04	Amendoeira	4
263	Maria de Souza Azevedo	(021) 3583-1941	Rua Ernani Silva 28	Sacramento	3
264	Maria Gonçalves Ferreira	(021) 99705-2045	R. Lindolpho Costa 118	Mutuapira	5
265	Hercília Torres de Souza	(021) 99680-1677	R. Fontes Torres, 306	Mutuaguaçu	6
266	Vanderlea da Silva F.Martins	(021) 99501-9260	R. Geraldo José de Almeida lt 19 qd 04	Anaia Pequeno	4
267	Nelcira Maria da C. Ribeiro	(021) 97383-1333	Av. Gouveia, 480 c 09	Vila Lage	9
268	Nilson Baptista de Mattos	(021) 99419-4720	Av. Canal,bl 12, ap12	Vila Lage	9
269	Ozías Leite de Farias	(021) 98438-5592	R. Aluizio Neiva, 800 apto 201	Centro	7
270	Vitalina Mendes Barboza	(021) 98419-4975	R. Laercio Mendonça, 15, qd 20, ap102	Arsenal	10
271	Vanderley dos Santos Silva	(021) 99770-1593	Est. Do Sape , 70 c 02	Itaitindiba	4
272	Ray Rodrigues de Souza	(021) 2618-6258	R. Gonçalves Ledo, 129 Lt 09 Qd 75	Jardim Catarina	1
273	Vanusa Rocha	(021) 3715-3753	R. Arino de Sá Leitão, 40 Qd 01	Jóquei	4
274	Nilza da Rosa Correa	(021)96440-3278	R. Mauricio de Abreu 1991	Neves	9
275	Alice Andrade Lima	(021) 97421-4666	R. Noel Rocha Sena, lt 2 qd 24	Apollo 3	3
276	Roberto Carlos da Silva Gomes	(021) 3606-1700	R. Aimores, Lt 26 Qd 158	Jardim Catarina	1



277	Maria José de Souza Silva	(021) 98376-7388	R. C. Rodrigues de Carvalho, 393	Mutuá	5
278	Raimundo Inácio de Amorim	(021) 98591-6840	Av. Luis Correa da Silva, 04 c1	Boaçu	7
279	William Batista de Matos	(021) 97004-7305	R. Miracema 06	Jardim Fluminense	10
280	Amauri Santana Correa de Souza	(021) 99612-0257	R. Tibiriça 19 qd 174	Monjolos	3
281	Nilson Gomes de Figueiredo	(021) 99759-9159	R. Itapira lt 26 qd 82	Monjolos	3
282	Carmesita Xavier de Magalhães	(021) 99708-6584	R. itatiba 37	Monjolos	3
283	Joni Rangel Armond	(021) 99870-2455	Av. Luiz Correa da Silva, 5 c 4	Boaçu	7
284	Reginaldo Vitoriano do Monte	(021) 99628-4095	R. Guapore 4169	Boa Vista	7
285	Rosilmar da S. A. Santos	(021) 99420-0562	R. Aldeia de Matos, 301 qd 242	Jardim Catarina	1
286	Sirley Cardoso de Souza	(021) 98605-0643	R. Gonçalves Ledo lt 31 qd 73	Jardim Catarina	1
287	Maria Oneida da França Silva	(021) 8613-5643	R. Lourival Rodrigues 85 fundos	Mutondo	5
288	Oguimar Wallace de Alencar Lima	(021) 98304-8987	R. Arminda de Menezes, 376 c 02	São Miguel	5
289	Francisca Maria de Souza Vilela	(021) 2724-5676	R. Edith Silva de Mendonça 26	Barracão	3
290	Veronica de Oliveira e Silva	(021) 98520-3374	R. Orminda de Menezes, 205 , c 01	Boa Vista	7
291	Cleuza Luiza da Cunha	(021) 98326-0044	R. Exp. Basileu N. da Costa, 114 qd13	Maria Paula	10
292	Nadia Renata Rangel Armond	(021) 99870-2455	Av. Luiz Correa da Silva, 5 c 04	Boaçu	7
293	Lucia Maria Silva Marques	(021) 98760-2274	R. Porto da Pedra 2835 c 01	Porto Novo	8
294	Robson Rodrigues Ferreira	(021) 98804-6705	Trav. Nova Republica 228	Neves	9
295	José Valtemir Barbosa	(021) 97229-5600	R. Rodrigues Coutinho 1240 q21	Bom Retiro	2
296	Manoel Carvalho de Moraes	(021) 99657-7261	R. Delfim, 50	Paraíso	8
297	Valdeci Barcelo	(021) 96638-2055	R. Padre Nicolau Luiz,254	Porto do Rosa	6
298	Vilma Alvarenga	(021) 96776-6677	R. Lamartine Babo lt 14 qd 27	Jardim Catarina	1
299	Wilker Michael Coelho Guimarães	(021) 99519-8799	R. Elvira das Dores, qd 14 lt 26	Jockey	4
300	Odete Lucia da Conceição				3
301	Olga Maria Lopes de Andrade	(021) 97699-6143	R. Cataguases 143	Trindade	5
302	Paulo Cesar de Souza Marques	(021) 2606-2778	Trav. Cristo Redentor, 114	Estrela do Norte	5
303	Marcelo Jacinto Domingues	(021)98801-4944	R. Santa Cruz 101	Porto Novo	8
304	Maria Celeste Pereira Carneiro	(021) 98734-6551	R. Olegario Mariano 188	Porto Novo	8
305	Sérgio Luiz de Souza				9
306	Rodrigo Araujo dos Reis	(021) 97923-6623	R. Otilicia Machado 09	Tribobó	10
307	Solange da Costa Marins	(021) 96841-2263	R. Alberto Torres, 2140 Bloco B Apto 205	Porto Velho	9
308	Antonio Francisco de Souza	(021) 99376-0885	R. Marques Guimaraes 3967	Portao do Rosa	6
309	Nilda Maria Diniz Leite	(021) 97221-7006	R. Cristovao Sardinha s/n - lt7 qd 97	Bom Retiro	2
310	Fernando Cesar Damásio	(021) 97624-6947	R. Erislasio Gomes da Silva	Pacheco	3



311	Aldair dos Santos	(021) 96430-0910	Est. Jose de Souza Porto 490 c 01	Largo da Ideia	3
312	Maria da Conceição Dias da Silva	(021) 97595-6472	R. Cardeal Sebastião Leme lt3 q77 c7	Laranjal	2
313	André Ricardo Martins Garcia	(021) 98601-1588	R. Gabriel 134	Amendoeira	4
314	Maria das Graças B. Fonseca	(021) 99913-3141	R. João Nogueira 413	Porto da Pedra	8
315	Paulo Pereira Leite	(021) 2701-5300	E. Exp. S. Ribeiro, 35 b03 ap306	Colubande	10
316	Raimunda dos Santos Lima	(021) 96528-7948	R. Leci dos Reis 54a	Galo Branco	5
317	Zenilda da Rosa Ribeiro	(021) 97261-8245	R. Humberto de Campos, 287	Lindo Parque	9
318	Reinaldo Gomes de Albiaes	(021) 98831-7839	R. Guarapari, 255	Trindade	5
319	Marilza Nogueira Moreira	(021) 98913-8211	R. H lt152 qd 13	Marambaia	2
320	Anice da Conceição S. dos Anjos	(021) 96603-1258	R. Francisco Rafael, 175 c 5	Coelho	4
321	Alexandre Correa dos Santos	(021) 97741-8851	Av. Castrucio Just. 148 b	Santa Izabel	4
322	Roberto Braga da Silva	(021) 3472-1035	R. Alberto Fortes 58	Galo Branco	5
323	Pedro José de Sá	(021) 97468-8536	Est. Das Palmeiras, 860 c 39	Salgueiro	6
324	Jane Castro Bezerra	(021) 99125-7455	R. Elizeu M. Rodrigues 1 1133 qd 31	Marambaia	2
325	Cornélia Julieta Vieira	(021) 96480-8154	Est. Do Pacheco 16	Lagoinha	2
326	Paulo Miguel Valentim	(021) 98738-4378	R. Dr. Arthur Bernardes 185 c 01	Santa Catarina	9
327	Amarildo Braz da Silva	(021) 99259-0585	R. Carlos Henrique Nazareth 145	Engenho Pequeno	9
328	Vanderlei Ramos	(021) 97218-9611	R. Joao Batista de Oliveira, 88 c 2	Monjolos	3
329	Joel Rohen de Araujo	(021) 97562-5221	R. Benicio Vieira 228	Raul Veiga	2
330	José Marques da Silva	(021) 97057-0787	R. José Assunção 485a	Colubande	10
331	Marlene de Mendonça Gomes	(021) 99699-7341	R. Exp. Anelio Campos Cruz, 39 E	Engenho Pequeno	9
332	Lucas de Andrade E. Dornelas	(021)98549-1822	R. Lima Fragoso 31	Porto do Rosa	6
333	Mariza da Conceição				8
334	Rosana Rosa Marins Barreto	(021) 98691-7153	R. José Marques de Almeida	Galo Branco	5
335	Ricardo Pereira da Costa	(021) 99411-3219	R. das 7 Cruzes, travessa E C03	Rio do Ouro	10
336	Ruy Pedro de Souza	(021) 98749-4707	R. California 653	California	7
337	José Luiz Silva dos Santos	(021) 99489-5010	R. Almorés s/n lt15 qd 107	Jardim Catarina	1
338	Alice Ribeiro da Cunha	(021) 99060-2533	R. Jaragua Q17 lt 18	Laranajal	2
339	Rosalí Cordeiro Florin	(021) 98438-6803	R. Mentor Couto 1695	Eng. Pequeno	9
340	Nisia da Silva Cardoso	(021) 98305-9165	R. Zulmira. 255 - Fundos	Parada 40	8
341	Rosane de Freitas				5
342	Ricardino Tristao Pereira	(021) 98964-5365	R. Fernando Pessoa 15	Itauna	6
343	Julio Cesar Rocha	(021) 98150-1339	R. Pinto Magalhaes 105	Colubande	10
344	Holandino Alves de Abreu	(021) 96651-4719	Av. Lucio Tomé Feteira, 496 b09 a303	Vila Lage	9



345	Morvan da Silva Amaral	(021) 99520-9348	R. Humberto de Campos 375	Lindo Parque	9
346	Zenaide Costa	(021) 99537-7226	R. Alvaro Brandao 84	Nova Cidade	6
347	Sonia Lemos Ribera	(021) 96501-6125	R. Vera 49 c 02	Mutua	5
348	Alcinea da Costa Estevao	(021) 97201-6941	R. Jose Belford Filho It 1 c 42	Anaia	4
349	Viviane Gomes Ferreira	(021) 98553-8924	Est. Do Coelho 340	Coelho	4
350	Rene Jesus Silva	(021) 96464-7011	R. Mentor Couto 4010 c 01	Engenho Pequeno	9
351	Wilma Barbosa Pereira Pinto	(021) 99100-9876	R. Freud Moises 167 ly 54	Arsenal	10
352	Juraci Rosa da Silva	(021) 97999-2979	R. Marcos da Costa, It 2 qd 132	Jardim Catarina	1
353	Irena Costa	(021) 98584-1525	Tra. São Joao 16	Amendoeira	4
354	Nizete José de Souza	(021) 98821-3943	R. Josefina 986 fundos	Paraíso	8
355	Sonia Maria Barcelos M. Ramos	(021) 98107-7706	R. Rio da Prata 128	Itauna	6
356	Barbara Queli Oliveira de Rezende	(021) 97194-8044	R. Joao Antero, 27	Coelho	4
357	Silvia Tereza da Cunha Gonçalves	(021) 99422-3064	Av, Lucio Tome Feteira 151 c 205	Vila Lage	9
358	Nair Galvão Feitosa	(021) 98021-9367	R. Simplicio da Veiga 156 qd 01	Pacheco	3
359	Filomena de Oliveira Campos	(021) 98567-8140	R. Otacilio de Souza n 36	California	7
360	José Lindolpho Fernandes	(021) 96484-2679	R. Nair Baio It10 qd 10	Almerinda	4
361	Francisco de Jesus Fernandes	(021) 96661-5767	R. Ana Lucia Ferreira It 17 qd 19	Santa Isabel	4
362	Lucimar Gago Cardoso	(021) 99893-4260	R. Almeida Jr 333	Jardim Alcantara	1
363	João Pedro José	(021) 96712-2788	R. Sampaio Vidal It 42 qd 06	Colubande	10
364	Wilson Mendonça dos Santos	(021) 99929-8182	R. Americo Ribeiro 125	Porto Velho	9
365	Janaina José Bento Muniz	(021) 97153-7924	R. Padre Pompilio 318	Boaçú	7
366	Antonio Marcos da Silva Bessa	(021) 98796-5312	Av. José Mendonça de Campos 720	Colubande	10
367	Joana de Souza Vieira	(021) 98684-6370	Est. Raul Veiga 879 B	Raul Veiga	2
368	Edileusa dos Santos Bravo	(021) 97169-6744	R. Joaquim Torres, 47	Jardim Miriambi	2
369	Elia Santos Silva	(021) 99380-0673	Trav, Jardim, sn	Tenente Jardim	9
370	Rosemaire França de Mendonça	(021) 99524-5135	R. Abilho José de Matos, 855 fundos	Porto do Rosa	8
371	Fernanda Cristina Correa da Silva	(021) 98684-6932	R. Mauricio de Abreu 1999	Neves	9
372	Vera Lúcia dos Santos Duarte	(021) 2606-2778	Trav. Cristo Redentor, 114	Estrela do Norte	5
373	George Alberto Franco de Souza	(021) 99703-1560	R. Salvatori, 125	Rocha	7
374	Sérgio de Oliveira Braga	(021) 96746-3132	R. Luiz Maranhao 94	Camarão	8
375	Jadir de Souza Guimarães	(021) 99519-8799		Jockey	4
376	Sérgio Passos Duque	(021) 97387-9196	R. Estocolmo 5	Porto de Pedra	8
377	Sérgio Soares Ramos	(021) 97155-8677	Trav. Graça 59	Paraiso	8
378	Silésio Fernandes da Silva	(021) 96473-9043	Trav. Delfim 420	Paraiso	8



379	Antonio Martins da Mata	(021) 98370-7438	R. Januário Freire 108	Mutuapira	6
380	Arildo Pereira de Oliveira	(021) 96637-0073	R. Turmalina It 34 qd 49	Jardim Alcantara	1
381	Maria Ila	(021) 98533-9845	R. Maringá 115	Trindade	5
382	Wilma Mendonça Gomes	(021) 97680-1865	R. Joaquim Ornelas 20	Galo Branco	5
383	Jorge Luiz da Silva Nunes	(021) 98891-2332	R. Mario R. Santos It 76 c 02	Estrela do Norte	5
384	Marcia Regina Lau dos Santos	(021) 97290-5581	R. Manoel Batista 41, c 02	Mutuapira	6
385	Edna Vieira de Andrade	(021) 98434-0064	Est. Arrastão 48 c 08	Maria Paula	10
386	Jorge Rocha	(021) 99784-0294	Est. Do Arrastao, 36	Maria Paula	10
387	Sérgio Vanderlei Silva de Oliveira	(021) 96939-0370	R. Prof. Maria Nina, 31	Boaçu	7
388	Rafael Emanuel M. das Chagas	(021) 9981-8898	R. Jeronimo Pina 55 c 07 fundos	Largo da Ideia	3
389	Victor Henrique Alexandre Correa	(021) 98077-9956	R. Nova Aurora 159	Gradim	8
390	Hildo Felisberto de Souza	(021) 987220-8846	R. C 132	Itauna	6
391	Crisantino Correa de Sá	(021) 99818-3076	R. Girao Barroso, 732 qd 67	Vila Tres	2
392	José Pedrosa de Brito	(021) 99284-6981	R. Ubirajara Vidal de Freitas It12 qd 6	Jockey	4
393	Virginia da Conceição				8
394	Edson Olinio Rodrigues	(021) 98891-8648	R. Ramalho Monteiro,	Boaçu	7
395	Ademir Correa Mello	(021) 97572-7874	R. Barbacena 09	Trindade	5
396	Nadir Iris de Mattos Pariz	(021) 98186-2842	R. Colatina 43	Trindade	5
397	Maria de Lourdes Baptista	(021) 99252-6809	R. Tales de Andrade 220	Antonina	5
398	Ana Lucia da Silva Correa	(021) 98672-3387	R. Augusto Calheiros 373	Raul Veiga	2
399	Jurema Maria da Silva	(021) 98767-8603	R. Mario Viana 725	Portao do Rosa	6
400	Atalicia Luiza da Silva Marques	(021) 98745-1966	R. Sol Nascente 3827	Portao do Rosa	6
401	Delair de Almeida Costa	(021) 98719-7303	R. Humberto Sales, 52	Brasilandia	7
402	Isabel Machado Guerreiro	(021) 98934-5818	R. Adolpho Ferreira 518	Laranjal	2
403	Lucia Helena C. Rodrigues	(021) 98144-0969	R. Oscar Rossini 17 A	Maria Paula	10
404	Marisa Barbosa da Silva	(021) 97023-7162	Est, da Ladeira 1820 c 01	Portao do Rosa	6
405	Marly Cardoso Baptista	(021) 98836-8856	AV, Paiva 556 c 22	Porto Velho	9
406	Elihah Silva e Souza do Carmo	(021) 97425-0846	R. dos Rubis It 37 qd 69	Jardim Catarina	1
407	Alcimar da Silva				1
408	Maria das Graças Barbosa				2
409	Valdea Marques				2
410	Maria Braz				3
411	Sérgio de Araujo Neves				4
412	Henrique Alves de Lima				10



413	Pedro Paulo Freire				5
414	Thiago Bernardo				6

Total de usuários: 414

Os pacientes em acompanhamento pelas equipes EMADs, e EMAPs, geraram a produtividade mensal, cujas informações constam a seguir:

- **Total de pacientes em acompanhamento: 414**
- **Média de pacientes em AD por equipe EMAD: 57,97 %**
- **Total de solicitações de avaliação para inclusão no SAD: 167**
- **Total de pacientes novos avaliados e sem critérios para o SAD (AD 1): 91**
- **Total de pacientes novos inseridos no programa AD: 76**
- **Total de altas: 63**
- **Total de óbitos: 19**
- **Total de visitas/mês realizadas pelas equipes EMAD (AD 1, AD 2 e AD 3): 2013**
- **Média de visitas/mês por equipe: 201,3**
- **Percentual de visitas/mês por paciente: 5**
- **Total de pacientes acompanhados pelas equipes multidisciplinares – EMAPs: 240**
- **Pacientes acompanhados – AD 3: 54**
- **Pacientes desospitalizados: 17**
- **Total de pacientes atendidos entre os avaliados para inclusão ao programa e os em acompanhamento: 587**



JUNHO/2023

JUNHO 2023	VISITA MENSAL	SOLICITAÇÕES DE VISITAS					PACIENTES EM ACOMPANHAMENTO	PACIENTES ACOMPANHADOS PELO EMAP	PACIENTES ACOMPANHADOS EM AD3	ALTA MENSAL	ALTA CLÍNICA	ALTA ADMINISTRATIVA	ÓBITOS MENSAL	PACIENTE ACOMP. +ALTA+ÓBITO	EQUIPES	MEDIA VISITA DIA	MEDIA VISITA / PCTE	MÉDIA ÓBITO	MÉDIA ALTA	EMAP/EMAD %
		AD1	AD2	AD3	SOLICITAÇÃO DESOSPITALIZAÇÃO	RESPOSTA DESOSPITALIZAÇÃO														
EMAD 1	189	7	4	2	2	2	43	22	7	3	0	3	2	41	EMAD 1	8,59	4,40	4,65	7,32	51,16
EMAD 2	202	10	5	5	3	3	36	28	4	15	7	8	2	53	EMAD 2	9,18	5,619	3,64	28,30	77,78
EMAD 3	193	7	2	1	0	0	40	20	9	7	3	4	2	49	EMAD 3	8,77	4,83	3,92	14,29	50,00
EMAD 4	213	13	9	0	3	3	47	24	5	3	1	2	2	52	EMAD 4	9,68	4,53	3,70	5,77	51,06
EMAD 5	207	19	8	0	1	1	41	20	2	7	3	4	2	50	EMAD 5	9,41	5,05	3,85	14,00	48,78
EMAD 6	198	6	8	1	2	2	40	29	4	5	4	1	2	47	EMAD 6	9,00	4,95	4,08	10,64	72,50
EMAD 7	204	10	4	2	3	3	42	23	7	8	2	6	1	51	EMAD 7	9,27	4,86	1,92	15,69	54,76
EMAD 8	193	4	8	1	3	3	37	22	3	6	1	5	1	44	EMAD 8	8,77	5,22	2,22	13,64	59,46
EMAD 9	204	10	7	0	0	0	44	29	7	4	1	3	3	51	EMAD 9	9,273	4,64	5,56	7,848	65,91
EMAD 10	210	5	9	0	0	0	44	23	6	5	2	3	2	51	EMAD 10	9,55	4,77	3,77	9,80	52,27
														0	DIAS MÊS	22				
TOTAL	2013	91	64	12	17	17	414	240	54	63	24	39	19	496	TOTAL	92	5	3,83	15,22	57,97
															TOTAL DE PACIENTES ATENDIDOS NO MÊS					
MÉDIA	201,3	54,5	38,3	7,2	100,00			57,97	13,04	15,22					587					

SAD – Serviço de Atenção Domiciliar
Avenida Presidente Kennedy, 207 Centro – São Gonçalo - RJ
CEP 24445 – 000 TEL (21) 97100-8464



3.3 - INDICADORES DE DESEMPENHO - METAS 03: GESTÃO SAD

ITEM	INDICADOR	FÓRMULA	FONTE	META	ALCANCE	RESULTADO
01	Manutenção das comissões	Ata de comissão de prontuário inseridas no PEP	Atas de reuniões e relatórios de atividades	100%	Mantidas	100 %
02	Proporção de profissionais de saúde cadastrados e atualizados no CNES)	Nº de profissionais cadastrados no prontuário com correspondência CNES/ nº de profissionais cadastrados no prontuário x100	Ofícios, e-mail e relatórios CNES	95%	$100 (93 + 07) / 100 \times 100$	100%
03	Somatório das despesas pagas no vencimento pelo total de despesas do período	Total de despesas pagas no vencimento x 100/ valor total de despesas no período	Relatório de pagamentos	80%	$159 \times 100 / 159$	100%
04	Relação do gasto administrativo em relação ao total de gastos	Valor gasto com a rubrica x 100/valor total gasto conforme prestação de contas	Relatório de despesas administrativas /prestação de contas	Máx. 5%	$R\$ 22.769,48 \times 100 / R\$ 873.237,47$	2,60%
05	Rotatividade de profissionais nas equipes	Nº de profissionais demitidos+ nº de profissionais admitidos /2/ nº total de profissionais técnicos ativos no período x 100.	Relatórios	Máx. 15%	$5 + 5 / 2 / 100 \times 100$	5,0 %



3.1 Manutenção das Comissões

As Comissões existentes estão ativas e mantem suas funções dentro do adequado, mantendo um padrão de qualidade observado através das atas de suas reuniões

COMISSÃO PERMANENTE



COMISSÃO PERMANENTE

No dia 30 de junho de 2023, na sede do SAD, localizada na Av. Presidente Kennedy, 207, Centro - São Gonçalo- RJ, reuniram-se membros integrantes da **COMISSÃO PERMANENTE**, Monique C. Teixeira – Coordenadora Geral SAD/SG, COREN-RJ 285304 e Ana Carolina Paciello – Enfª de Apoio Técnico SAD/SG, COREN-RJ 665911, a fim de deliberar os seguintes itens:

- **07/06/2023** – Treinamento em loco – EMAD 8 - Acompanhar a equipe durante o procedimento da coleta de sangue e urina; Reforçar critérios de punção, escolha da melhor veia para o procedimento; Reforçar orientações na passagem da sonda vesical de alívio, para coleta de urina em pacientes acamados e que não possuem o controle do esfínter. Realizado de 08 as 12. Duração de 4h.
- **16/06/2023** - Treinamento em loco – EMAD 1 – Acompanhar a equipe durante o procedimento da troca do cateter vesical de demora; Reforçar técnica, escolha do material para o procedimento; Reforçar orientações na assepsia da área. Realizado de 08 as 12. Duração de 4h.
- **19/06/2023** – Treinamento em loco – EMAD 1 - Acompanhar a equipe durante o procedimento da coleta de sangue e urina; Reforçar critérios de punção, escolha da melhor veia para o procedimento; Reforçar orientações na passagem da sonda vesical de alívio, para coleta de urina em pacientes acamados e que não possuem o controle do esfínter. Realizado de 08 as 12. Duração de 4h.
- **27/06/2023** – Educação Continuada com as equipes - Treinamento referente ao Junho Vermelho (mês de conscientização da doação de sangue) e do Junho Laranja (mês de conscientização das doenças do sistema sanguíneo, Anemia e Leucemia); Reforçar a importância das campanhas desses dois temas; Reforçar meios de avaliação das doenças; Orientação sobre ser um doador e os critérios permitidos e os critérios impeditivos. Realizado de 08 as 10:30. Duração de 2h30m.
- **29/06/2023** – Educação Continuada com as equipes - Treinamento referente ao Junho Vermelho (mês de conscientização da doação de sangue) e do Junho Laranja (mês de conscientização das doenças do sistema sanguíneo, Anemia e Leucemia); Reforçar a importância das campanhas desses dois temas; Reforçar meios de avaliação das doenças; Orientação sobre ser um doador e os critérios permitidos e os critérios impeditivos. Realizado de 08 as 10:30. Duração de 2h30m.

Monique C. Teixeira
Coordenadora Geral
COREN-RJ 285304-ENF

Monique C. Teixeira
Coordenadora Geral SAD/SG

Ana Carolina Paciello
Enfª Apoio Técnico SAD/SG
COREN-RJ 665.911-ENF

Ana Carolina Paciello
Enfª de Apoio Técnico SAD/SG



COMISSÃO DE PRONTUÁRIOS



COMISSÃO DE PRONTUÁRIO

No dia 27 de junho de 2023, na sede do SAD, localizada na Av. Presidente Kennedy, 207, Centro - São Gonçalo- RJ, reuniram-se membros integrantes da **COMISSÃO DE PRONTUÁRIOS**, Ana Carolina Paciello – Enfª de Apoio Técnico, COREN-RJ 665911-ENF e Ademir Jorge S. M. de Souza, CNPJ 181020320001/63 - Apoio Administrativo, a fim de deliberar os seguintes itens:

- Organização e arquivamento dos prontuários do mês de JUNHO;
- Organização das caixas de arquivo morto;
- Organização das caixas de arquivo dos pacientes AD3;

Ana Carolina Paciello
Enfª Apoio Técnico SAD/SG
COREN-RJ 665.911-ENF

Ana Carolina Paciello
Enfª de Apoio Técnico SAD/SG

Joyce Santana Moraes

Joyce Santana Moraes
Apoio administrativo SAD/SG



COMISSÃO DE ÓBITOS



COMISSÃO DE ÓBITOS

No dia 30 de JUNHO de 2023, na sede do SAD, localizada na Av. Presidente Kennedy, 207, Centro - São Gonçalo- RJ, reuniram-se membros integrantes da **COMISSÃO DE ÓBITOS**, Ana Carolina Pepeu Pontes – Coordenadora de Equipes SAD/SG, CRESS 27335 e Ana Carolina Paciello – Enfª de Apoio Técnico SAD/SG, COREN-RJ 665911, a fim de deliberar os seguintes itens:

- Considerou-se que não apresentaram certidão de óbitos;
- Realizado o escaneamento de todos os prontuários de óbitos;
- Neste mês foram constatados 19 óbitos, sendo 4,58 % do número de pacientes atendidos;

1	ETELINA CARVALHO DE ALMEIDA	11	DEODATO GREGORIO FERNANDES
2	DULCINEIA FERREIRA DE SOUZA	12	MARLI DO ESPIRITO SANTO PACHECO
3	FELOMENA DA ROCHA COUTINHO	13	EXPEDITO CONCEIÇÃO
4	ELIANA CORREA DA ROCHA	14	MARCELLA ALEXANDRE LIMA
5	JOSELINO AZEVEDO COSTA	15	JORGE SANTOS DE OLIVEIRA
6	MARLY BARRETO DOS COSTA	16	ARILDO DA SILVA PORTO
7	NELY OLIVEIRA DA SILVA PEREIRA	17	GERALDO DOS SANTOS
8	ARNALDO DANIEL DE SANTANA	18	CELIO BERNARDO
9	ISAIAS DANIEL	19	ALACYR FREIRE DA SILVA
10	CATARINA ESTEBANEZ BARBOSA		

Ana Carolina Pepeu Pontes
Coordenadora de Equipe SAD
CRESS-RJ 27335

Ana Carolina Paciello
Enfª Apoio Técnico SAD/SG
COREN-RJ 665.911-ENF

Ana Carolina Pepeu Pontes
Coordenadora de Equipes SAD/SG

Ana Carolina Paciello
Enfª de Apoio Técnico SAD/SG



3.3.2 Proporção de profissionais de saúde cadastrados e atualizados no CNES

O quadro de profissionais SAD que atua nas equipes assistenciais e que registram atendimento no prontuário dos pacientes, no mês de JUNHO totalizou 93. (noventa e três).

Os técnicos que atendem no sistema Home Care não fazem registro no prontuário dos pacientes. Este registro é feito pela equipe do SAD que visitam os pacientes AD3.

Dos 93 profissionais que fazem registro no prontuário dos pacientes, todos estão com seus cadastros atualizados, atingindo 100 % da meta pactuada em 95%.

Quadro de Profissionais Cadastrados

RELAÇÃO DE CNES DOS COLABORADORES

JUNHO 2023

RELAÇÃO DE CNES DOS COLABORADORES JUNHO/2023					
Equipe: EMAD PSA 1 - EMAD - EQUIPE MULTIDISCIPLINAR DE ATENCAO DOMICILIAR					
	Nome	CPF	CNS	CBO	Atividade
01	RODRIGO ALVES BARBOSA DA SILVA	006.544.727-18	703208685779291	225125	MÉDICO CLÍNICO
02	TATIANE CARVALHO FIDELIS	110.594.127-21		223505	ENFERMEIRO <u>admissão</u>
	ANA CAROLINA PACIELLO	136.313.877-41	704106012703550	223505	ENFERMEIRO <u>exclusão</u>
03	IZABEL DOS SANTOS SILVA	180.034.297-73	702400033632623	223505	ENFERMEIRO
04	BRUNA GORITO CORDEIRO	160.542.237-12	700008971660710	322205	TEC ENF
05	RICARDO ALEXANDRE LIRA DA SILVA	032.311.797-00	700309962327638	322205	TEC ENF
06	ANA LILIAM CAMPOS DE SOUZA	073.945.527-30	708201166132445	322205	TEC ENF
07	VALERIA DE MORAES GONÇALVES	080.442.387-35	702403578517329	223605	FISIOTERAPEUTA GERAL
Equipe: EMAD PSA 2 - EMAD - EQUIPE MULTIDISCIPLINAR DE ATENCAO DOMICILIAR					
	Nome	CPF	CNS	CBO	Atividade
08	GABRIEL ROSA RIBEIRO	14774253731	704108102259376	225125	MÉDICO CLÍNICO
09	NAIARA AFONSO DA SILVEIRA DE AZEVEDO	139.400.137-05	703402488208200	223505	ENFERMEIRO
10	ROSANGELA GONÇALVES LIMA	901.508.567-68	702000806712482	223505	ENFERMEIRO
11	MARIA BARBARA DA SILVA	081.113.817-86	9800162280771399	223505	TEC ENF
12	PAULA PESTANA WIONOSCKY	115.050.117-01	702807140680969	322205	TEC ENF
13	RITA DE CASSIA DOS SANTOS	955.555.955-49	706705533055115	322205	TEC ENF
14	CRISTINA SANTOS GONÇALVES	090.664.047-44	705802482014334	223605	FISIOTERAPEUTA GERAL
Equipe: EMAD PSA 4 - EMAD - EQUIPE MULTIDISCIPLINAR DE ATENCAO DOMICILIAR					
	Nome	CPF	CNS	CBO	Atividade
15	MIRIAM TEREZA BICHINSKI	476.443.387-72	706201585891160	225125	MÉDICO CLÍNICO
16	AILTA MARIA JOSÉ DA SILVA FROES	30681758791	980016286058066	225125	MÉDICO CLÍNICO
17	SHIRLEI SILVA DE ALENCAR DO AMARAL	116.259.827-12	700003083754404	223605	FISIOTERAPEUTA GERAL
18	AMANDA CORTEZ DA SILVA	167.791.927-24	708605596055284	223505	ENFERMEIRO
19	ROSANE FIGUEIREDO ALVES	083.370.017-04	704109123402373	322205	TEC ENF
20	ARTHUR SEPULVEDA MACHADO MATTOS	166.470.397-75	701004898151690	223505	ENFERMEIRO
21	LUANA DOS SANTOS	141.200.577-98	70580240094832	322205	TEC ENF
22	VERLANE SOUZA DE JESUS	055.520.407-32	704307576430499	322205	TEC ENF
23	GABRIEL BATISTA BASTOS	145.451.087-09	700003036213907	225125	MÉDICO CLÍNICO
24	SAMARA SILVA SARAIVA ASSED	038.433.827-96	707005885906930	225125	MÉDICO CLÍNICO
25	MARIA DO CARMO DE SOUZA ANDRADE	002.775.707-27	700008258275806	322205	TEC ENF
26	TATIANA DA CONCEIÇÃO EZEQUIEL	8286462793	705100316239040	322205	TEC ENF
27	ELAINE CRISTINA SILVA SANTANA	038.018.199-78	705000070734254	322205	TEC ENF



28	MARCELE SOARES DE SOUZA MARINHO	081.846.987-04	980016297508327	223605	FISIOTERAPEUTA GERAL
29	ELISABETE RODRIGUES RAMOS DUTRA	086.371.087-50	70860050228844300	223505	ENFERMEIRO
	MAURO BATISTA DE BARROS	174.786.887-64	704704719611835	223505	ENFERMEIRO licença
30	MARIA LUCIA QUATROCIOCCI	048.104.517-12	700004800288007	223505	ENFERMEIRO
Equipe: EMAD PSC 5 - EMAD - EQUIPE MULTIDISCIPLINAR DE ATENCAO DOMICILIAR					
	Nome	CPF	CNS	CBO	Atividade
31	JEAN CHRIST CEDRAS CAPO-CHICHI	065.285.087-12	898006198050213	225125	MÉDICO CLÍNICO
32	MATHEUS SARDENBERG DE SOUSA SILVA	124.015177-23	706704579528716	225125	MÉDICO CLÍNICO
33	FLAVIANA MENDES GONÇALVES	143.531.237-69	701204042376615	223505	ENFERMEIRO
34	SIMONE GLEIDE DOSSARES	022.475.907-80	708901783537819	223505	ENFERMEIRO
35	ANDREA BISPO GOMES	077.491.177-84	706300783191775	322205	TEC ENF
36	NEUZIMAR DE OLIVEIRA BARROS	020.512.197-70	700001507034401	322205	TEC ENF
37	LILIAMARA DA CONCEIÇÃO FABIANO	056.361.857-40	700407977887348	322205	TEC ENF
38	RUTH CALISTO GOMES	057.942.553-31	705009275785851	223605	FISIOTERAPEUTA GERAL
Equipe: EMAD PSC 6 - EMAD - EQUIPE MULTIDISCIPLINAR DE ATENCAO DOMICILIAR					
	Nome	CPF	CNS	CBO	Atividade
39	MEIRE APARECIDA BAETA DE FARIAS	01397221739	980016277816263	225125	MÉDICO CLÍNICO
40	ANDREZA CASSIA DE SOUZA	176.089.717-54		322205	TEC ENF admissão
	GABRIELA DA COSTA GOMES	163.710.017-52	702408594526722	322205	TEC ENF demissão
41	CARLA PEREIRA SIQUEIRA	084.938.877-89		322205	TEC ENF admissão
	MISAEEL SANTOS SOUZA	170.418.257-36	703406201648017	322205	TEC ENF demissão
42	GISELLE CARDOSO TEIXEIRA	113.021.217-31	703007895753672	223505	ENFERMEIRO
43	SÂMELLA CARVALHO REBELO CUSSATE	122.075.957-06	706509395327994	223505	ENFERMEIRO
44	GISELLE GONZAGA CAMPOS FIGUEIREDO	105.323.507-07	700003497754300	223605	FISIOTERAPEUTA GERAL
45	LUANA CAROLINE DOS SANTOS BRAZ ROSA	15594878793	708505378605771	322205	TEC ENF
Equipe: EMAD PSC 7 - EMAD - EQUIPE MULTIDISCIPLINAR DE ATENCAO DOMICILIAR					
	Nome	CPF	CNS	CBO	Atividade
46	LUCIANA FIGUEIREDO SAMPAIO	113.030.707-74	980016288781018	225125	MÉDICO CLÍNICO
47	RITA DE CASSIA COUTINHO	041.088.757-96	702103782909194	322205	TEC ENF
48	NEIDE DA COSTA CUNHA	906.574.117-87		223505	ENFERMEIRO admissão
	CRISTIANE VIEIRA CARVALHO HENRIQUES	146.682.267-85	708109893984210	223505	ENFERMEIRO licença
49	KEILA DE FREITAS ORGAM	006.443.867-89	700800491952683	223605	FISIOTERAPEUTA GERAL
50	VIVIA ALVES PEDRA	082.404.117-89	980016296876896	223505	ENFERMEIRO
51	JACQUELINE CAMPOS GONCALVES	09664828750	706003876772242	322205	TEC ENF
52	TATIANE DE SOUZA PAULA	107.031.637-79	704303534754195	322205	TEC ENF
Equipe: EMAD PSC 8 - EMAD - EQUIPE MULTIDISCIPLINAR DE ATENCAO DOMICILIAR					
	Nome	CPF	CNS	CBO	Atividade
53	SIMONE SANTOS RIBEIRO	044.025.487-64	201553254630005	225125	MÉDICO CLÍNICO
54	ALESSANDRA DA CUNHA FERNANDES	130.849.497-19	708909770855318	223605	FISIOTERAPEUTA GERAL
55	THAIS MENDES MOREIRA	179.565.627-09	704801592798446	322205	TEC ENF
56	ROSEMARY DA SILVA NASCIMENTO	91076137768	201553304080003	223505	ENFERMEIRO
57	LARA CRISTINA POLICARPO DE ANDRADE	154.128.437-27	702405642723525	322205	TEC ENF licença
58	CARLAS VALÉRIA MORAES MONTEIRO	941.804.407-25	980016283180499	322205	TEC ENF
59	MARTA CRISTINA C. MACIEL	068.432.237-45	706206573752660	223505	ENFERMEIRO
Equipe: EMAD PSC 9 - EMAD - EQUIPE MULTIDISCIPLINAR DE ATENCAO DOMICILIAR					
	Nome	CPF	CNS	CBO	Atividade
60	SUZY YOHICO HANDA	007.321.117-65	705005034271058	225125	MÉDICO CLÍNICO
61	ELIANE FERREIRA MILLER SOARES	086.317.207-55	700809451343587	322205	TEC ENF
62	IZADORA MUNIZ CARVALHO DE JESUS	079.050.027-21	980016296312917	322205	TEC ENF
63	PRISCILA SANTOS BARBOZA DE ANDRADE	10245211764	704103747787580	223605	FISIOTERAPEUTA GERAL
64	FERNANDA VELASCO COUTINHO	120.419.567-63	702101744650292	223505	ENFERMEIRO
65	LEONARDO DE CARVALHO VIEIRA	117.010.677-30	700004964223404	223505	ENFERMEIRO
66	LORRAINE LARA DA SILVA ANASTACIO	100.174.596-56	704200238106581	223505	TEC ENF
Equipe: EMAD PSA 10 - EMAD - EQUIPE MULTIDISCIPLINAR DE ATENCAO DOMICILIAR					
	Nome	CPF	CNS	CBO	Atividade
67	PRISCILA GONÇALVES RODRIGUES	3230958799	980016287094414	225125	MÉDICO CLÍNICO
68	JULIANA SIQUEIRA PEREIRA	171.456.147-07	708200149186841	223505	ENFERMEIRO
69	NATALIA FERREIRA MACHADO DESTERRO	123.040.957-20	706803280364627	223505	ENFERMEIRO
70	ELAYNE CRISTINA DA SILVA GOMES	7958171773	701207011718916	322205	TEC ENF
71	MARIA IZABEL ALVES DE VASCONCELLOS PIMENTEL	015.772.077-26	70001507034401	223605	FISIOTERAPEUTA GERAL
72	ANDREA AMORIM MENEZES DE SOUZA	032.064.417-06	980016296897133	322205	TEC ENF
	ALESSANDRO TAVARES LOURENÇO	089.500.237-09	708707118072498	322205	TEC ENF
73					
Equipe: EMAP PSA 1 - EMAP - EQUIPE MULTIDISCIPLINAR DE APOIO					
	Nome	CPF	CNS	CBO	Atividade
74	CAROLINA TAVARES MENDES	134.936.757-55	706306760817576	223710	NUTRICIONISTA
75	ROSEMERY RODRIGUES DE ALMEIDA	885.777.757-04	203839086250009	223810	FONOAUDIOLOGO



76	DULCINEA FAGUNDES BASTOS	100.404.827-78	701808292787874	251605	ASSISTENTE SOCIAL
77	VALÉRIA TEREZA CARVALHO CORSI	84865997768	980016284646734	251540	PSICOLOGO CLINICO
Equipe: EMAP PSA 2 - EMAP - EQUIPE MULTIDISCIPLINAR DE APOIO					
	Nome	CPF	CNS	CBO	Atividade
78	MARIANA LOPES DE ARAÚJO	15481504790	702008844458285	223710	NUTRICIONISTA
79	LETÍCIA SERENO CARMONIZ QUINTANILHA	122.201.887-01	700003090485405	251605	ASSISTENTE SOCIAL
80	DAYANA DOS SANTOS MATOS	153.631.487-06	704508327789018	251510	PSICOLOGO CLINICO
81	DANIELE SANTOS GONÇALVES MARTINS DE MORAES	048.113.347-01	705009454027153	223810	FONOAUDIOLOGO
Equipe: EMAP PSC 3 - EMAP - EQUIPE MULTIDISCIPLINAR DE APOIO					
	Nome	CPF	CNS	CBO	Atividade
82	RITA DE CASSIA PEREIRA COUTINHO	073.150.997-86	702103782909194	251605	ASSISTENTE SOCIAL
83	JANDIARA GONÇALVES DE MOURA	010.242.707-00	705004468962155	223810	FONOAUDIOLOGO
84	LINDIANE MONIQUE DE LAVOR	111.037.087-32	704602662676223	223710	NUTRICIONISTA
85	LUIZA SERRAT RANGEL	053.110.697-75		251510	PSICOLOGO CLINICO <i>admissão</i>
	SIMONE LANGANO FIGUEIREDO	072.365.727-05	708205616964644	251510	PSICOLOGO CLINICO <i>demissão</i>
Equipe: EMAP PSC 4 - EMAP - EQUIPE MULTIDISCIPLINAR DE APOIO					
	Nome	CPF	CNS	CBO	Atividade
86	CARLA CLISTER BASTOS DE SOUZA	092.448.297-46	700506759371658	251605	ASSISTENTE SOCIAL
87	CARLA VELOSO DE OLIVEIRA FIGUEIREDO	130.407.647-48	702005350922883	251510	PSICOLOGO CLINICO
88	KELI AMOLINÁRIO DE AZEVEDO	113.424.847-46	704006833131160	223710	NUTRICIONISTA
89	DILENI FREITAS DOS SANTOS	032,285.937-97	201553142320004	223810	FONOAUDIOLOGO

Não é considerado para o cálculo deste indicador, os profissionais com função administrativa no SAD nem os funcionários que atendem Home Care, uma vez que os mesmos não tem relação no prontuário dos pacientes.

A fórmula para cálculo é clara:

Nº de profissionais cadastrados no prontuário com correspondência no CNES

_____ X 100

Nº de profissionais cadastrados no prontuário

Os profissionais de saúde são cadastrados através do CBO - Código Brasileiro de Ocupação.

“FIQUE ATENTO! O cadastramento de todos os profissionais envolvidos em atividades de assistência à saúde é obrigatório, enquanto que os profissionais de área administrativa têm seu preenchimento opcional.”

Fonte:

<https://telemedicinamorsch.com.br/blog/cnes>
https://wiki.saude.gov.br/cnes/index.php/Saiba_mais_sobre_o_CNES_Simplificado



RELAÇÃO DE COLABORADORES SAD JUNHO 2023

PLANILHA DE COLABORADORES - JUNHO 2023		
ASSISTENCIAIS	ADMINISTRATIVO	MÉDICO (PJ)
ALESSANDRA DA CUNHA FERNANDES	ANA CAROLINA PEPEU PONTES	DALTON ALVES DE CASTRO
ALESSANDRO TAVARES LOURENÇO	IZABEL CRISTINA DA SILVA SIGWALT	RACHEL C. R. DE VASCONCELOS
AMANDA CORTEZ SILVA	JOYCE SANTANA MORAIS	IVEO SOARES JUNIOR
ANA LILIAM CAMPOSA DE SOUZA	JÉSSICA DA CONCEIÇÃO PINHEIRO	MIRIAN TEREZA BICHISKI
ANA SARA REZENDE DA SILVA GOMES	SANDRA DAS GRAÇAS GONÇALVES PINTO	GENILSON DO NASCIMENTO BOECHAT
ANDREA BISPO GOMES	MONIQUE CORREA TEIXEIRA	IVEO SOARES JUNIOR
ANA RAQUEL JULIANO DE ANDRADE	ANA CAROLINA PACIELLO	SAMARA DA SILVA SARAIVA
ANDREZA CASSIA DE SOUZA SANTOS		FERNANDA EVORA
ANDREIA AMORIM MENEZES ALVES		MEIRE APARECIDA BAETA DE FARIAS
ARTHUR SEPULVEDA MACHADO MATTOS		CHAFFI DUARTE BELCHIOR
BRUNA DOS SANTOS CORDEIRO BARRETO		JENNER EDDY GUZMAN ROJAS
BRUNA GORITO CORDEIRO BUENO		SUZI YOSHIRO HANDA
CARLA CLISTER BASTOS DE SOUZA		PRISCILA GONÇALVES RODRIGUES
CARLA TRINDADED MENDES		
CARLA VELASCO DE OLIVEIRA FIGUEIREDO		
CARLAS VALERIA MORAES MONTEIRO		
CAROLINA TAVARES MENDES		
CASSIANO JOSE DA SILVA		
CRISTIANE CARVALHO HENRIQUES		
CRISTINA DOS SANTOS GONÇALVES		
DANIELLE SANTOS GONÇALVES MARINS DE MORAES		
DAYANA DOS SANTOS MATOS		
DILENI FREITAS DOS SANTOS		
DULCINEA FAGUNDES BASTOS CORREIA		
ELAINE CRISTINA SILVA SANTANA		
ELAYNE CRISTINA DA SILVA GOMES		
ELIANE FERREIRA MILLER SOARES		
ELISABETE RODRIGUES RAMOS DUTRA		
FERNANDA VELASCO COUTINHO		
FLAVIANA MENDES GONÇALVES SANTOS		
GISELE CARDOSO TEIXEIRA		
GISELLE GONZAGA CAMPOS FIGUEIREDO		
GISELLE MARQUES MARINHO		
INGRID ROCHA RODRIGUES DE ARAUJO		
IZADORA MUNIZ DE CARVALHO DE JESUS		
JACQUELINE CAMPOS GONÇALVES		
JANDIARA GONÇALVES DE MOURA		
JULIANA SIUQUEIRA PEREIRA		
KEILA DE FREITAS ORGAM		
KELI AMOLINÁRIO DE AZEVEDO		
LARA CRISTINA POLICARPO DE ANDRADE		
LEONARDO DE CARVALHO VIEIRA		
LETÍCIA SERENO CARMONIZ QUINTANILHA		
LILIAMARA DA CONCEIÇÃO FABIANO LEITE		
LINDALVA MARIA DA SILVA SANTOS		
LINDIANE MONIQUE DE LAVOR		



LORRAINE LARA DA SILVA ANASTACIO		
LUANA CAROLINE DOS SANTOS BRAZ ROSA		
LUANA DOS SANTOS LOUVIS CORRÊA		
LUIZA SARRAT RANGEL		
LUCIANA ALBURQUERQUE DE OLIVEIRA SILVA		
MARCELE SOARES DE SOUZA MARINHO		
MARIA BÁRBARA DA SIQUEIRA		
MARIA DO CARMO DE SOUZA ANDRADE		
MARIA ISABEL PIMENTEL		
MARIA LUCIA QUATTROCIOCCI		
MARIANA LOPES DE ARAUJO VIANA		
MARTA CRISTINA COSTA DE OLIVEIRA MACIEL		
MAURO BATISTA DE BARROS		
NAIARA AFONSO DA SILVEIRA DE AZEVEDO		
NATÁLIA FERREIRA MACHADO DESTERRO		
NEIDE DA COSTA E CUNHA		
NEUZIMAR DE OLIVEIRA BARROS		
PAULA PESTANA WINOSCKY		
PAVILLA SILVA COELHO BUARQUE		
PRISCILA SANTOS BARBOZA DE ANDRADE		
QUEREN ALVES FLAVIO		
RICARDO ALEXANDRE LIRA DA SILVA		
RITA DE CASSIA COUTINHO		
RITA DE CASSIA DOS SANTOS		
RITA DE CÁSSIA PEREIRA COUTINHO		
RODRIGO GENTIL COELHO DA COSTA		
ROSANE FIGUEIREDO ALVES		
ROSÂNGELA GONÇALVES LIMA		
ROSEMARY DA SILVA NASCIMENTO		
ROSEMARY RODRIGUES DE ALMEIDA		
RUTH CALISTO GOMES		
SÂMELA CARVALHO REBELLO CUSSATE		
SANDRA NUNES SUARES		
SHIRLEI SILVA DE ALENCAR DO AMARAL		
SIMONE GLEIDE DOSSARES		
SIMONE GOMES DA SILVA		
SONIA VIEIRA AMÂNCIO		
TAMIRES DA SILVA SANTOS BEZERRA		
TATIANA DA CONCEIÇÃO EZEQUIEL		
TATIANE CARVALHO FIDELIS		
TATIANE DE SOUZA PAULA		
THAÍS MENDES MOREIRA		
VALÉRIA DE MORAES GONÇALVES		
VALERIA TEREZA CARVALHO		
VERLANE SOUZA DE JESUS SERRADO		
VERÔNICA DO COUTO FERREIRA BASTOS		
VITÓRIA VASCONCELOS DOS SANTOS		
93	7	13
113		



3.3.3 Somatório das despesas pagas no vencimento X total de despesas do período.

No mês de **junho** não houve pagamentos com atraso. A meta atingida neste indicador foi de 100% assim sendo o indicador encontra-se em conformidade com a meta a meta estabelecida de 80%.

3.3.4 Relação do gasto administrativo em relação ao total de gastos

Gastos administrativos em relação ao total de gastos foi de **R\$ 22.769,48** reais (vinte e dois mil, setecentos e sessenta e nove reais e quarenta e oito centavos), totalizando **2,60%**, ficando abaixo da meta máxima de 5%, demonstrado em 3.4 -anexo II Despesas Gerenciais e Administrativas.

As despesas a que se refere este indicador são aquelas executadas com serviços administrativos e gerenciais, conforme descrito no Relatório de Execução Físico Financeiro, acostados nos autos, sob o item **3.4** e subitens: **3.4.1, 3.4.2, 3.4.3, 3.4.4, 3.4.5, 3.4.6, 3.4.7** e outras despesas inseridas no item **3.4.8**, identificadas na Relação de Pagamentos Efetuados.



EXECUÇÃO FINANCEIRA

Estado do Rio de Janeiro		Prestação de Contas			Anexo II	
Prefeitura Municipal de São Gonçalo		Relatório de Execução Físico - Financeiro				
Secretaria Municipal de Saúde e Defesa Civil		Anexo II				
Nome do Órgão (Conforme CNPJ):		Contrato Gestão N° 002/2022			Anexo II	
FENIX DO BRASIL SAUDE - GESTÃO E DESENVOLVIMENTO DE POLÍTICAS PÚBLICAS DE SAÚDE		Período de execução - Mês Caixa - 01 a 30 de Junho de 2023 CNPJ: 64.029.101/0001 - 78				
Descrição da Prestação de Contas						
Tipo da Prestação de Contas:		Parcial				
Período de Execução:		01/06/2023 a 30/06/2023				
Banco: Itaú		Ag.: 8969 Conta Corrente: 99855 - 1				
Descrição do Saldo do mês Anterior						
Saldo anterior em Conta Corrente - livre movimento C/C 99855 - 1		R\$		834.280,58		
Valor líquido em aplicação Financeira mês anterior livre movimento C/C 99855 - 1		R\$		-		
Descrição do Saldo do mês						
Saldo em Conta Corrente - livre movimento C/C 99855 - 1		R\$		10,00		
Saldo líquido em aplicação do mês livre movimento C/C 99855 - 1		R\$		866.440,22		
Saldo total + Aplicação Financeira		R\$		866.450,22		
1. Receitas						
1.1	Receb. Parc. - Melhor em casa - Hospital conta livre movimento C/C 99855 - 1	R\$		-		
1.2	Valor líquido em aplicação Financeira mês anterior livre movimento C/C 99855 - 1	R\$		873.437,49		
1.2.1	Subtotal Parcial de receitas no período	R\$		873.437,49		
1.3	Pendências de repasses - Meses anteriores	R\$		-		
1.4	Repasso do contrato da Prefeitura Municipal de São Gonçalo	R\$		881.798,03		
1.5	Repasso Federal	R\$		0,00		
2. Demonstrativo detalhado de Receitas						
2.1	Repasso 2/3 do contrato de Gestão 002/2022 - Aditivo	R\$		881.798,03		
2.2	Outras receitas para aplicação no objeto do contrato de gestão	R\$		-		
2.3	Rendimentos de aplicações financeiras	R\$		38,68		
2.4	Outras receitas	R\$		-		
2.5	Saldo em Conta corrente	R\$		10,00		
2.6	Devolução de pagamento	R\$		-		
Total de Receitas no Período		R\$		881.836,71		
3. Despesas						
Item	Fonte de Custeio	Valor Proposto Mês		Valor Executado	Percentual (%)	
3.1 (A) Pessoal						
3.1.1	Salários	R\$	171.879,84	R\$	259.904,01	151,21%
3.1.2	Outras formas de Contratações	R\$	357.731,92	R\$	164.936,72	46,11%
3.1.3	Encargos	R\$	63.251,80	R\$	123.141,86	194,69%
3.1.4	Provisionamento (13º Salário e Férias)	R\$	32.960,15	R\$	62.796,86	190,52%
3.1.5	Provisionamento (Rescisão)	R\$	13.836,33	R\$	34.573,87	249,88%
3.1.6	Benefícios	R\$	25.802,03	R\$	35.042,00	135,81%
Total (A)		R\$	665.462,07	R\$	680.395,32	102,24%
3.2 (B) Materiais e medicamentos						
3.2.1	Medicamentos	R\$	11.000,00	R\$	24.283,99	220,76%
3.2.2	Materiais de consumo	R\$	16.000,00	R\$	21.322,24	133,26%
3.2.3	Outras (a especificar)	R\$	-	R\$	-	-
Total (B)		R\$	27.000,00	R\$	45.606,23	168,91%



3.3 (C)		Apelo				
3.3.1	Água e Esgoto	R\$	900,00	R\$	-	0,00%
3.3.2	Coleta de Lixo	R\$	850,00	R\$	200,00	23,53%
3.3.3	Fornecimento de Luz	R\$	1.000,00	R\$	-	0,00%
3.3.4	Apelo	R\$	7.000,00	R\$	8.438,40	120,55%
3.3.5	Serv. de apoio diagnóstico e Terapêuticos	R\$	20.000,00	R\$	7.387,88	36,94%
3.3.6	Limpeza	R\$	1.500,00	R\$	2.978,73	198,58%
3.3.7	Manutenção de Equipamento e Locação	R\$	4.500,00	R\$	2.317,00	51,49%
3.3.8	Telefonia Móvel e Fixa	R\$	1.000,00	R\$	-	0,00%
3.3.9	Internet Banda Larga	R\$	950,00	R\$	144,43	15,20%
3.3.10	G. de Software/ Inf./ Sistema de Informação	R\$	6.000,00	R\$	3.000,00	50,00%
3.3.11	Transporte de Apoio	R\$	100.000,00	R\$	100.000,00	100,00%
3.3.12	Uniforme	R\$	1.500,00	R\$	-	0,00%
Total (C)		R\$	145.200,00	R\$	124.466,44	85,72%
3.4 (D)		Gerenciais e administrativas				
3.4.1	Assessoria Administrativa	R\$	7.000,00	R\$	7.000,00	100,00%
3.4.2	Auditorias Cont., Fiscal e Financeira (CFF)	R\$	4.000,00	R\$	-	0,00%
3.4.3	Assessoria Jurídica	R\$	4.000,00	R\$	4.000,00	100,00%
3.4.4	Contabilidade	R\$	3.000,00	R\$	3.000,00	100,00%
3.4.5	Educação Permanente	R\$	1.500,00	R\$	-	0,00%
3.4.6	Material de Escritório	R\$	2.000,00	R\$	2.969,48	148,47%
3.4.7	Tecnologia da Informação	R\$	5.000,00	R\$	4.800,00	96,00%
3.4.8	Outras (Rateio da OSS)	R\$	17.635,96	R\$	1.000,00	5,67%
Total (D)		R\$	44.135,96	R\$	22.769,48	51,59%
3.5 (E)		Itens de Investimentos				
3.5.1	Equipamentos	R\$	-	R\$	-	-
3.5.2	Obras	R\$	-	R\$	-	-
3.5.3	Outras a especificar	R\$	-	R\$	-	-
Total (E)		R\$	-	R\$	-	-
Total de Despesas no Período (A+B+C+D+E) = (H)		R\$	881.798,03	R\$	873.237,47	99,03%
Total de Despesas, Custeio e Investimento no Período (H)		R\$	881.798,03	R\$	873.237,47	99,03%
Saldo de Recursos no Período						R\$ 881.836,71
Saldo Final em Conta Poupança + Conta Corrente no Período						R\$ 866.450,22
30/06/2022 Eliana Donizetti Giroto Silva _____						
Data			Nome do Dirigente ou do Responsável Legal			
			Assinatura do Dirigente ou do Responsável Legal			



3.3.5 Rotatividade de profissionais nas equipes

Em **Junho** de 2023, os coordenadores realizaram mudanças nas equipes das EMADs e EMAPs. Esse rodizio, normalmente ocorre para que tenhamos um índice ainda maior de comprometimento e interação entre os colaboradores. É rotina do serviço SAD esse “rodizio” entre equipes x profissionais quando se percebe alguma necessidade. Foram realizadas cinco trocas, **duas** entre enfermeiros, **duas** entre técnicos de enfermagem nas equipes EMADs e **uma** entre psicólogos na EMAP.

Alteração do CNES JUNHO /2023 - REMANEJAMENTO ENTRE EQUIPES			
CATEGORIA	ALTERAÇÃO DE EQUIPE	EMAD / ORIGEM	EMAD / SOLICITANTE
Alteração do CNES JUNHO- INCLUSÃO E EXCLUSÃO			
CATEGORIA	COLABORADORES	ALTERAÇÃO	
PSICOLOGO	LUIZA SERRAT RANGEL	INCLUSÃO - EMAP 3	
PSICOLOGO	SIMONE LANGANO	EXCLUSÃO - EMAP 3	
ENFERMEIRO	NEIDE DA COSTA CUNHA	INCLUSÃO - EMAD 7	
ENFERMEIRO	TATIANE CARVALHO DIFELIS	INCLUSÃO - EMAD 01	
ENFERMEIRO	ANA CAROLINA PACIELLO	EXCLUSÃO - EMAD 01	
TÉC. ENF.	CARLA PEREIRA SIQUEIRA	INCLUSÃO - EMAD 6	
TÉC. ENF.	MISAEAL SANTOS SILVA	EXCLUSÃO - EMAD 6	
TÉC. ENF.	ANDREZA CASSIA DE SOUZA	INCLUSÃO - EMAD 6	
TÉC. ENF.	GABRIELA DA COSTA GOMES	EXCLUSÃO - EMAD 6	



4. OUTRAS INFORMAÇÕES RELEVANTES

Os coordenadores do programa SAD continuam a realizar visitas aos usuários acompanhados, afim de garantir a excelência do atendimento e qualidade dos serviços prestados. Também foram realizadas visitas de acolhimento a novos usuários. Ressaltamos que estamos em contato com a Rede de Atenção à Saúde, a fim de tornar o serviço SAD mais resolutivo com melhoria da qualidade do serviço ofertado aos usuários atendidos no programa.



ESTADO DO RIO DE JANEIRO
PREFEITURA MUNICIPAL DE SÃO GONÇALO
SECRETARIA MUNICIPAL DE SAÚDE



DOCUMENTOS ANEXOS

SAD – Serviço de Atenção Domiciliar
Avenida Presidente Kennedy, 207 Centro – São Gonçalo - RJ
CEP 24445 – 000 TEL (21) 97100-8464



ESCALAS

ESCALA ADMINISTRATIVA JUNHO 2023

NOME	CATEGORIA	CH	1	2	3	4	5	6	7	8	9	10	11	12	13	14	15	16	17	18	19	20	21	22	23	24	25	26	27	28	29	30
MONIQUE TEIXEIRA	COORDENADORA GERAL SAD	40 H	X	X	S	D	X	X	X	X	X	S	D	X	X	X	X	X	S	D	X	X	X	X	X	S	D	X	X	X	X	
NATHALIA TONASSI	APOIO TÉCNICO ADMINISTRATIVO	40 H	X	X	S	D	X	X	X	X	X	S	D	X	X	X	X	X	S	D	X	X	X	X	X	S	D	X	X	X	X	
ANA CAROLINA PEPEU PONTES	COORDENADORA EMAD/EMAP	40 H	X	X	S	D	X	X	X	X	X	S	D	X	X	X	X	X	S	D	X	X	X	X	X	S	D	X	X	X	X	
ANA CAROLINA PACIELLO	ENFERMEIRA DE APOIO TÉCNICO	40H	X	X	S	D	X	X	X	X	X	S	D	X	X	X	X	X	S	D	X	X	X	X	X	S	D	X	X	X	X	
JESSICA DA CONCEIÇÃO PINHEIRO	RECURSOS HUMANOS	40 H	X	X	S	D	X	X	X	X	X	S	D	X	X	X	X	X	S	D	X	X	X	X	X	S	D	X	X	X	X	
JOYCE SANTANA MORAES	ASSISTENTE ADMINISTRATIVO	40 H	X	X	S	D	X	X	X	X	X	S	D	X	X	X	X	X	S	D	X	X	X	X	X	S	D	X	X	X	X	
SANDRA DAS GRAÇAS GONÇALVES PINTO	AUXILIAR DE SERVIÇOS GERAIS	40 H	X	X	S	D	X	X	X	X	X	S	D	X	X	X	X	X	S	D	X	X	X	X	X	S	D	X	X	X	X	
SIMONY DE OLIVEIRA MARQUES BALTAZAR	FARMACEUTICA	30H	X	X	S	D	X	X	X	X	X	S	D	X	X	X	X	X	S	D	X	X	X	X	X	S	D	X	X	X	X	
IZABEL CRISTINA DA SILVA	SECRETÁRIA	40H	X	X	S	D	X	X	X	X	X	S	D	X	X	X	X	X	S	D	X	X	X	X	X	S	D	X	X	X	X	
FERNANDA SILVA DOS SANTOS	COORDENADOR ADMINISTRATIVO	40H	X	X	S	D	X	X	X	X	X	S	D	X	X	X	X	X	S	D	X	X	X	X	X	S	D	X	X	X	X	



ESCALA DE PROFISSIONAIS ASSISTENCIAIS JUNHO 2023



EMAD I - ALCANTARA						
CATEGORIA	PROFISSIONAIS	SEG	TER	QUA	QUI	SEX
COLETA		X				
ENFERMEIRO	Tatiane Carvalho Fidelis	X	X			X
ENFERMEIRO	Izabel dos Santos Silva			X	X	X
TÉC.						
ENFERMAGEM	Ricardo Alexandre Lira	X	X		X	X
TÉC.						
ENFERMAGEM	Bruna Gorito	X		X	X	X
TÉC.						
ENFERMAGEM	Ana Liliam Campos de Souza	X	X	X	X	
FISIOTERAPEUTA	Valéria de Moraes Gonçalves		MANHÃ	X	MANHÃ	
EMAD II - ALCANTARA						
CATEGORIA	PROFISSIONAIS	SEG	TER	QUA	QUI	SEX
COLETA			X			
ENFERMEIRO	Rosangela Gonçalves Lima	X	X	X		
ENFERMEIRO	Naiara Afonso da Silveira			X	X	X
TÉC.						
ENFERMAGEM	Paula Pestana Wionosky	X	X	X	X	

SAD – Serviço de Atenção Domiciliar
Avenida Presidente Kennedy, 207 Centro – São Gonçalo - RJ
CEP 24445 – 000 TEL (21) 97100-8464



TÉC.						
ENFERMAGEM	Maria Barbara da Silva	X	X	X		X
TÉC.						
ENFERMAGEM	Rita de Cássia dos Santos	X	X		X	X
FISIOTERAPEUTA	Cristina Santos Gonçalves				X	MANHÃ
EMAD III - ALCANTARA						
CATEGORIA	PROFISSIONAIS	SEG	TER	QUA	QUI	SEX
COLETA						X
ENFERMEIRO	Arthur Sepulveda Machado Mattos			X	X	X
ENFERMEIRO	Amanda Cortez	X	X		X	
TÉC.						
ENFERMAGEM	Luana dos Santos Louis Correa		X	X	X	X
TÉC.						
ENFERMAGEM	Rosane Figueiredo Alves	X	X		X	X
TÉC.						
ENFERMAGEM	Verlane Souza de Jesus Serrado	X	X	X		X
FISIOTERAPEUTA	Shirlei Silva de Alencar do Amaral	X			MANHÃ	MANHÃ
EMAD IV - ALCANTARA						
CATEGORIA	PROFISSIONAIS	SEG	TER	QUA	QUI	SEX
COLETA		X				
ENFERMEIRO	Maria Lucia Quatrociocchi			X	X	X
ENFERMEIRO	Elisabete Rodrigues Ramos Dutra	X	X		X	
TÉC.						
ENFERMAGEM	Elaine Cristina Santana		X	X	X	X
TÉC.						
ENFERMAGEM	Maria do Carmo Souza Andrade	X	X		X	X
TÉC.						
ENFERMAGEM	Tatiana Ezequiel	X	X	X	X	
FISIOTERAPEUTA	Marcele Soares de Souza Marinho		MANHÃ	X	MANHÃ	
EMAD X - ALCANTARA						
CATEGORIA	PROFISSIONAIS	SEG	TER	QUA	QUI	SEX
COLETA					X	
ENFERMEIRA	Juliana Siqueira	X			X	X
ENFERMEIRA	Natalia Ferreira Machado Desterro	X	X	X		
TÉC.						
ENFERMAGEM	Andrea Amorim Menezes de Souza		X	X	X	X
TÉC.		12 x 36				
ENFERMAGEM	Elayne Cristina da Silva Gomes	12 x 36				
TÉC.						
ENFERMAGEM	Alessandro Tavares Lourenço	X	X		X	X
FISIOTERAPEUTA	Maria Izabel Alves de Vasconcellos	X			MANHÃ	MANHÃ
EMAP I - ALCANTARA						
CATEGORIA	PROFISSIONAIS	SEG	TER	QUA	QUI	SEX
FONOAUDIÓLOGA	Rosemery Rodrigues de Almeida		X	X		
NUTRICIONISTA	Carolina Tavares Mendes	X		X		
PSICÓLOGA	Valéria Tereza Carvalho				X	X
ASSISTENTE SOCIAL	Dulcinea Fagundes	X	X			
EMAP II - ALCANTARA						
CATEGORIA	PROFISSIONAIS	SEG	TER	QUA	QUI	SEX
FONOAUDIÓLOGA	Danielle Martins	X				X
NUTRICIONISTA	Mariana Lopes de Araújo				X	X
PSICÓLOGA	Dayana Matos		X	X		
ASSISTENTE SOCIAL	Letícia Quintanilha				X	X



ESCALA DE PROFISSIONAIS ASSISTENCIAIS

JUNHO 2023

EMAD V - SÃO GONÇALO						
CATEGORIA	PROFISSIONAIS	SEG	TER	QUA	QUI	SEX
COLETA			X			
ENFERMEIRO	Simone Glade Dossares	X	X	X		
ENFERMEIRO	Flaviana Mendes Gonçalves Santos		X		X	X
TÉC. ENFERMAGEM	Liliamara da Conceição Fabiano	12x36				
TÉC. ENFERMAGEM	Andrea Bispo Gomes		X	X	X	X
TÉC. ENFERMAGEM	Neuzimar de Oliveira Barros	X		X	X	X
FISIOTERAPEUTA	Ruth Calisto Gomes		MANHÃ	X	MANHÃ	
EMAD VI - SÃO GONÇALO						
CATEGORIA	PROFISSIONAIS	SEG	TER	QUA	QUI	SEX
COLETA						X
ENFERMEIRO	Giselle Cardoso Teixeira			X	X	X
ENFERMEIRO	Sâmela Rebello	X	X			X
TÉC. ENFERMAGEM	Andreza Cassia de Souza		X	X	X	X
TÉC. ENFERMAGEM	Luana Caroline dos Santos Braz	X	X	X	X	
TÉC. ENFERMAGEM	Carla Pereira Siqueira	X		X	X	X
FISIOTERAPEUTA	Giselle Gonzaga Campos		TARDE	MANHÃ	X	
EMAD VII - SÃO GONÇALO						
CATEGORIA	PROFISSIONAIS	SEG	TER	QUA	QUI	SEX
COLETA						X
ENFERMEIRO	Neide Cunha	X			X	X
ENFERMEIRO	Vivia Alves Pedra	X	X	X		
TÉC. ENFERMAGEM	Rita de Cássia Coutinho		X	X	X	X
TÉC. ENFERMAGEM	Tatiane de Paula	X	X	X	X	
TÉC. ENFERMAGEM	Jacqueline Campos Gonçalves	12 X 36				
FISIOTERAPEUTA	Keila de Freitas Orgam	X	MANHÃ	MANHÃ		
EMAD VIII - SÃO GONÇALO						
CATEGORIA	PROFISSIONAIS	SEG	TER	QUA	QUI	SEX
COLETA				X		
ENFERMEIRO	Rosemary da Silva Nascimento	X	X	X		
ENFERMEIRO	Marta Cristina C. Maciel			X	X	X
TÉC. ENFERMAGEM	Thais Mendes	X	X	X		X
TÉC. ENFERMAGEM	Lara Cristina Policarpo		X	X	X	X
TÉC. ENFERMAGEM	Carlas Valéria Moraes Monteiro	X	X		X	X
FISIOTERAPEUTA	Alessandra da Cunha Fernandes	MANHÃ		X		MANHÃ
EMAD IX - SÃO GONÇALO						
CATEGORIA	PROFISSIONAIS	SEG	TER	QUA	QUI	SEX
COLETA				X		
ENFERMEIRO	Fernanda Velasco Coutinho	X	X	X		
ENFERMEIRO	Leonardo Vieira		X		X	X
TÉC. ENFERMAGEM	Lorraine Lara da Silva Anastácio	X	X	X	X	
TÉC. ENFERMAGEM	Izadora Muniz Carvalho de Jesus	X	X	X		X
TÉC. ENFERMAGEM	Eliane Ferreira Miler	12 x 36				
FISIOTERAPEUTA	Priscila Santos Barboza de Andrade	X	MANHÃ	TARDE		
EMAP III - SÃO GONÇALO						
CATEGORIA	PROFISSIONAIS	SEG	TER	QUA	QUI	SEX
FONOAUDIÓLOGA	Jandira Gonçalves		X			X
NUTRICIONISTA	Lindiane Monique de Lavor	X	X			
PSICÓLOGA	Luiza Sarrat Rangel			X	X	
ASSISTENTE SOCIAL	Rita de Cassia Pereira Coutinho			X		X
EMAP IV - SÃO GONÇALO						

SAD – Serviço de Atenção Domiciliar
Avenida Presidente Kennedy, 207 Centro – São Gonçalo - RJ
CEP 24445 – 000 TEL (21) 97100-8464



CATEGORIA	PROFISSIONAIS	SEG	TER	QUA	QUI	SEX
FONOAUDIÓLOGA	Dileni Freitas dos Santos				X	X
NUTRICIONISTA	Keli Amolinário		X		X	
PSICÓLOGA	Carla Velasco de Oliveira Figueiredo	X		X		
ASSISTENTE SOCIAL	Carla Clister	X	X			

ESCALA DE MÉDICOS JUNHO 2023



CATEGORIA	PROFISSIONAIS	C.H.	SEG	TER	QUA	QUI	SEX	TELEFONE
MÉDICO	DALTON ALVES DE CASTRO	40h	E-01	E-01		E-01	E-01	(21) 99933-7566
MÉDICO	RACHEL C. R. DE VASCONCELOS	20h		E-02		E-02		(21) 99676-0242
MÉDICO	IVEO SOARES JUNIOR	20h	E-02				E-02	(21) 99643-5832
MÉDICO	MIRIAN TEREZA BICHISKI	20h		E-03			E-03	(21) 98805-6842
MÉDICO	GENILSON DO NASCIMENTO BOECHAT	20h	E-03		E-03			(21) 99667-5353
MÉDICO	IVEO SOARES JUNIOR	20h			E-04	E-04		(21) 99643-5832
MÉDICO	SAMARA DA SILVA SARAIVA	20h	E-04	E-04				(21) 99808-4979
MÉDICO	FERNANDA EVORA	40h	E-05	E-05	E-05		E-05	21 99813-4488
MÉDICO	MEIRE APARECIDA BAETA DE FARIAS	40h	E-06		E-06	E-06	E-06	(21) 99909-9814
MÉDICO	CHAFFI DUARTE BELCHIOR	40h	E-07	E-07	E-07	E-07		(21) 97627-3421
MÉDICO	JENNER EDDY GUZMAN ROJAS	40h	E-08	E-08		E-08	E-08	(21) 99695-7844
MÉDICO	SUZI YOSHIRO HANDA	40h	E-09	E-09	E-09	E-09		(21) 99479-0546
MÉDICO	PRISCILA GONÇALVES RODRIGUES	40h	E-10	E-10	E-10		E-10	(21) 99982-8191



ESCALA HOME CARE

JUNHO 2023

ESCALAS AD 3

ESCALA AD3 LUCAS SANTOS JUNHO 2023

ESCALA AD3 (LUCAS ROCHA DOS SANTOS) - JUNHO/ 2023						
DOMINGO	SEGUNDA-FEIRA	TERÇA-FEIRA	QUARTA-FEIRA	QUINTA-FEIRA	SEXTA-FEIRA	SÁBADO
				01/06/2023	02/06/2023	03/06/2023
				07:00 ÀS 19H VITORIA	07:00 ÀS 19H GISELLE	07:00 ÀS 19H VITORIA
				19:00 ÀS 07H LILIAMARA	19:00 ÀS 19H ELAYNE	19:00 ÀS 07H LILIAMARA
04/06/2023	05/06/2023	06/06/2023	07/06/2023	08/06/2023	09/06/2023	10/06/2023
07:00 ÀS 19H GISELLE	07:00 ÀS 19H VITORIA	07:00 ÀS 19H GISELLE	07:00 ÀS 19H VITORIA	07:00 ÀS 19H GISELLE	07:00 ÀS 19H VITORIA	07:00 ÀS 19H GISELLE
19:00 ÀS 19H ELAYNE	19:00 ÀS 07H LILIAMARA	19:00 ÀS 19H ELAYNE	19:00 ÀS 07H LILIAMARA	19:00 ÀS 19H ELAYNE	19:00 ÀS 07H LILIAMARA	19:00 ÀS 19H ELAYNE
11/06/2023	12/06/2023	13/06/2023	14/06/2023	15/06/2023	16/06/2023	17/06/2023
07:00 ÀS 19H VITORIA	07:00 ÀS 19H GISELLE	07:00 ÀS 19H VITORIA	07:00 ÀS 19H GISELLE	07:00 ÀS 19H VITORIA	07:00 ÀS 19H GISELLE	07:00 ÀS 19H VITORIA
19:00 ÀS 07H LILIAMARA	19:00 ÀS 19H ELAYNE	19:00 ÀS 07H LILIAMARA	19:00 ÀS 19H ELAYNE	19:00 ÀS 07H LILIAMARA	19:00 ÀS 19H ELAYNE	19:00 ÀS 07H LILIAMARA
18/06/2023	19/06/2023	20/06/2023	21/06/2023	22/06/2023	23/06/2023	24/06/2023
07:00 ÀS 19H GISELLE	07:00 ÀS 19H VITORIA	07:00 ÀS 19H GISELLE	07:00 ÀS 19H VITORIA	07:00 ÀS 19H GISELLE	07:00 ÀS 19H VITORIA	07:00 ÀS 19H GISELLE
19:00 ÀS 19H ELAYNE	19:00 ÀS 07H LILIAMARA	19:00 ÀS 19H ELAYNE	19:00 ÀS 07H LILIAMARA	19:00 ÀS 19H ELAYNE	19:00 ÀS 07H LILIAMARA	19:00 ÀS 19H ELAYNE
25/06/2023	26/06/2023	27/06/2023	28/06/2023	29/06/2023	30/06/2023	
07:00 ÀS 19H VITORIA	07:00 ÀS 19H GISELLE	07:00 ÀS 19H VITORIA	07:00 ÀS 19H GISELLE	07:00 ÀS 19H VITORIA	07:00 ÀS 19H GISELLE	
19:00 ÀS 07H LILIAMARA	19:00 ÀS 19H ELAYNE	19:00 ÀS 07H LILIAMARA	19:00 ÀS 19H ELAYNE	19:00 ÀS 07H LILIAMARA	19:00 ÀS 19H ELAYNE	



ESCALA AD3 JULIA SARDINHA –JUNHO 2023

ESCALA AD3 JULIA SARDINHA- JUNHO/2023						
DOMINGO	SEGUNDA-FEIRA	TERÇA-FEIRA	QUARTA-FEIRA	QUINTA-FEIRA	SEXTA-FEIRA	SÁBADO
				01/06/2023	02/06/2023	03/06/2023
				JACQUELINE	ELIANE	JACQUELINE
04/06/2023	05/06/2023	06/06/2023	07/06/2023	08/06/2023	09/06/2023	10/06/2023
ELIANE	JACQUELINE	ELIANE	JACQUELINE	ELIANE	JACQUELINE	ELIANE
11/06/2023	12/06/2023	13/06/2023	14/06/2023	15/06/2023	16/06/2023	17/06/2023
JACQUELINE	ELIANE	JACQUELINE	ELIANE	JACQUELINE	ELIANE	JACQUELINE
18/06/2023	19/06/2023	20/06/2023	21/06/2023	22/06/2023	23/06/2023	24/06/2023
ELIANE	JACQUELINE	ELIANE	JACQUELINE	ELIANE	JACQUELINE	ELIANE
25/06/2023	26/06/2023	27/06/2023	28/06/2023	29/06/2023	30/06/2023	
JACQUELINE	ELIANE	JACQUELINE	ELIANE	JACQUELINE	ELIANE	



ESCALA AD3 ISAÍAS DANIEL NEVES DUTRA – JUNHO 2023

ESCALA AD3 ISAÍAS DANIEL NEVES DUTRA - JUNHO/2023						
DOMINGO	SEGUNDA-FEIRA	TERÇA-FEIRA	QUARTA-FEIRA	QUINTA-FEIRA	SEXTA-FEIRA	SÁBADO
				01/06/2023	02/06/2023	03/06/2023
				07:00 ÀS 19H TAMIRES	07:00 ÀS 19H SIMONE	07:00 ÀS 19H TAMIRES
				19:00 ÀS 07H DANIELLE	19:00 ÀS 07H LINDALVA	19:00 ÀS 07H DANIELLE
04/06/2023	05/06/2023	06/06/2023	07/06/2023	08/06/2023	09/06/2023	10/06/2023
07:00 ÀS 19H SIMONE	07:00 ÀS 19H TAMIRES	07:00 ÀS 19H SIMONE	07:00 ÀS 19H TAMIRES	07:00 ÀS 19H SIMONE	07:00 ÀS 19H TAMIRES	07:00 ÀS 19H SIMONE
19:00 ÀS 07H LINDALVA	19:00 ÀS 07H DANIELLE	19:00 ÀS 07H LINDALVA	19:00 ÀS 07H DANIELLE	19:00 ÀS 07H LINDALVA	19:00 ÀS 07H DANIELLE	19:00 ÀS 07H LINDALVA
11/06/2023	12/06/2023	13/06/2023	14/06/2023	15/06/2023	16/06/2023	17/06/2023
07:00 ÀS 19H TAMIRES	07:00 ÀS 19H SIMONE	07:00 ÀS 19H TAMIRES	07:00 ÀS 19H SIMONE	07:00 ÀS 19H TAMIRES	07:00 ÀS 19H SIMONE	07:00 ÀS 19H TAMIRES
19:00 ÀS 07H DANIELLE	19:00 ÀS 07H LINDALVA	19:00 ÀS 07H DANIELLE	19:00 ÀS 07H LINDALVA	19:00 ÀS 07H DANIELLE	19:00 ÀS 07H LINDALVA	19:00 ÀS 07H DANIELLE
18/06/2023	19/06/2023	20/06/2023	21/06/2023	22/06/2023	23/06/2023	24/06/2023
07:00 ÀS 19H SIMONE	07:00 ÀS 19H TAMIRES	07:00 ÀS 19H SIMONE	07:00 ÀS 19H TAMIRES	07:00 ÀS 19H SIMONE	07:00 ÀS 19H TAMIRES	07:00 ÀS 19H SIMONE
19:00 ÀS 07H LINDALVA	19:00 ÀS 07H DANIELLE	19:00 ÀS 07H LINDALVA	19:00 ÀS 07H DANIELLE	19:00 ÀS 07H LINDALVA	19:00 ÀS 07H DANIELLE	19:00 ÀS 07H LINDALVA
25/06/2023	26/06/2023	27/06/2023	28/06/2023	29/06/2023	30/06/2023	
07:00 ÀS 19H TAMIRES	07:00 ÀS 19H SIMONE	07:00 ÀS 19H TAMIRES	07:00 ÀS 19H SIMONE	07:00 ÀS 19H TAMIRES	07:00 ÀS 19H SIMONE	
19:00 ÀS 07H DANIELLE	19:00 ÀS 07H LINDALVA	19:00 ÀS 07H DANIELLE	19:00 ÀS 07H LINDALVA	19:00 ÀS 07H DANIELLE	19:00 ÀS 07H LINDALVA	



Escala Fisioterapia

ESCALA AD3 ISAIAS DANIEL NEVES DUTRA MESQUITA JUNHO/2023						
HOME CARE / FISIOTERAPIA						
DOMINGO	SEGUNDA-FEIRA	TERÇA-FEIRA	QUARTA-FEIRA	QUINTA-FEIRA	SEXTA-FEIRA	SÁBADO
				01/06/2023	02/06/2023	03/06/2023
				RODRIGO	RODRIGO	
04/06/2023	05/06/2023	06/06/2023	07/06/2023	08/06/2023	09/06/2023	10/06/2023
	RODRIGO	RODRIGO		RODRIGO	RODRIGO	
11/06/2023	12/06/2023	13/06/2023	14/06/2023	15/06/2023	16/06/2023	17/06/2023
	RODRIGO	RODRIGO		RODRIGO	RODRIGO	
18/06/2023	19/06/2023	20/06/2023	21/06/2023	22/06/2023	23/06/2023	24/06/2023
	RODRIGO	RODRIGO		RODRIGO	RODRIGO	
25/06/2023	26/06/2023	27/06/2023	28/06/2023	29/06/2023	30/06/2023	
	RODRIGO	RODRIGO		RODRIGO	RODRIGO	
				Endereço: Rua José Gomes da Araújo Qd 14 Lt 525 - Marambaia		
				Fisioterapeuta / Rodrigo Gentil - Tel: (021) 99666-8335		
Cuidadora: Juliana Maria Neves Dutra (Mãe) - Tel: (021) 98775-2028						

O paciente supracitado veio a óbito no dia 17/06/2023, sendo comunicado a Comissão Técnica de Fiscalização (CTF) e a Secretaria de Atenção Especializada.



ESCALA AD3 (OZÍAS LEITE) – JUNHO 2023

ESCALA AD3 OZÍAS LEITE - JUNHO/2023						
DOMINGO	SEGUNDA-FEIRA	TERÇA-FEIRA	QUARTA-FEIRA	QUINTA-FEIRA	SEXTA-FEIRA	SÁBADO
				01/06/2023	02/06/2023	03/06/2023
				07:00 ÀS 19H CASSIANO	07:00 ÀS 19H BRUNA	07:00 ÀS 19H CASSIANO
				19:00 ÀS 07H PÁVILA	19:00 ÀS 07H QUÉREN	19:00 ÀS 07H PÁVILA
04/06/2023	05/06/2023	06/06/2023	07/06/2023	08/06/2023	09/06/2023	10/06/2023
07:00 ÀS 19H BRUNA	07:00 ÀS 19H CASSIANO	07:00 ÀS 19H BRUNA	07:00 ÀS 19H CASSIANO	07:00 ÀS 19H BRUNA	07:00 ÀS 19H CASSIANO	07:00 ÀS 19H BRUNA
19:00 ÀS 07H QUÉREN	19:00 ÀS 07H PÁVILA	19:00 ÀS 07H QUÉREN	19:00 ÀS 07H PÁVILA	19:00 ÀS 07H QUÉREN	19:00 ÀS 07H PÁVILA	19:00 ÀS 07H QUÉREN
11/06/2023	12/06/2023	13/06/2023	14/06/2023	15/06/2023	16/06/2023	17/06/2023
07:00 ÀS 19H CASSIANO	07:00 ÀS 19H BRUNA	07:00 ÀS 19H CASSIANO	07:00 ÀS 19H BRUNA	07:00 ÀS 19H CASSIANO	07:00 ÀS 19H BRUNA	07:00 ÀS 19H CASSIANO
19:00 ÀS 07H PÁVILA	19:00 ÀS 07H QUÉREN	19:00 ÀS 07H PÁVILA	19:00 ÀS 07H QUÉREN	19:00 ÀS 07H PÁVILA	19:00 ÀS 07H QUÉREN	19:00 ÀS 07H PÁVILA
18/06/2023	19/06/2023	20/06/2023	21/06/2023	22/06/2023	23/06/2023	24/06/2023
07:00 ÀS 19H BRUNA	07:00 ÀS 19H CASSIANO	07:00 ÀS 19H BRUNA	07:00 ÀS 19H CASSIANO	07:00 ÀS 19H BRUNA	07:00 ÀS 19H CASSIANO	07:00 ÀS 19H BRUNA
19:00 ÀS 07H QUÉREN	19:00 ÀS 07H PÁVILA	19:00 ÀS 07H QUÉREN	19:00 ÀS 07H PÁVILA	19:00 ÀS 07H QUÉREN	19:00 ÀS 07H PÁVILA	19:00 ÀS 07H QUÉREN
25/06/2023	26/06/2023	27/06/2023	28/06/2023	29/06/2023	30/06/2023	
07:00 ÀS 19H CASSIANO	07:00 ÀS 19H BRUNA	07:00 ÀS 19H CASSIANO	07:00 ÀS 19H BRUNA	07:00 ÀS 19H CASSIANO	07:00 ÀS 19H BRUNA	
19:00 ÀS 07H PÁVILA	19:00 ÀS 07H QUÉREN	19:00 ÀS 07H PÁVILA	19:00 ÀS 07H QUÉREN	19:00 ÀS 07H PÁVILA	19:00 ÀS 07H QUÉREN	



ESCALA AD3 KERISMAR COSTA DE CARVALHO - JUNHO 2023

ESCALA AD3 KERISMAR COSTA DE CARVALHO - JUNHO/2023						
DOMINGO	SEGUNDA-FEIRA	TERÇA-FEIRA	QUARTA-FEIRA	QUINTA-FEIRA	SEXTA-FEIRA	SÁBADO
				01/06/2023	02/06/2023	03/06/2023
				07:00 ÀS 19H LUCIANA	07:00 ÀS 19H RAQUEL	07:00 ÀS 19H LUCIANA
				19:00 ÀS 07H INGRID	19:00 ÀS 07H SANDRA	19:00 ÀS 07H INGRID
04/06/2023	05/06/2023	06/06/2023	07/06/2023	08/06/2023	09/06/2023	10/06/2023
07:00 ÀS 19H RAQUEL	07:00 ÀS 19H LUCIANA	07:00 ÀS 19H RAQUEL	07:00 ÀS 19H LUCIANA	07:00 ÀS 19H RAQUEL	07:00 ÀS 19H LUCIANA	07:00 ÀS 19H RAQUEL
19:00 ÀS 07H SANDRA	19:00 ÀS 07H INGRID	19:00 ÀS 07H SANDRA	19:00 ÀS 07H INGRID	19:00 ÀS 07H SANDRA	19:00 ÀS 07H INGRID	19:00 ÀS 07H SANDRA
11/06/2023	12/06/2023	13/06/2023	14/06/2023	15/06/2023	16/06/2023	17/06/2023
07:00 ÀS 19H LUCIANA	07:00 ÀS 19H RAQUEL	07:00 ÀS 19H LUCIANA	07:00 ÀS 19H RAQUEL	07:00 ÀS 19H LUCIANA	07:00 ÀS 19H RAQUEL	07:00 ÀS 19H LUCIANA
19:00 ÀS 07H INGRID	19:00 ÀS 07H SANDRA	19:00 ÀS 07H INGRID	19:00 ÀS 07H SANDRA	19:00 ÀS 07H INGRID	19:00 ÀS 07H SANDRA	19:00 ÀS 07H INGRID
18/06/2023	19/06/2023	20/06/2023	21/06/2023	22/06/2023	23/06/2023	24/06/2023
07:00 ÀS 19H RAQUEL	07:00 ÀS 19H LUCIANA	07:00 ÀS 19H RAQUEL	07:00 ÀS 19H LUCIANA	07:00 ÀS 19H RAQUEL	07:00 ÀS 19H LUCIANA	07:00 ÀS 19H RAQUEL
19:00 ÀS 07H SANDRA	19:00 ÀS 07H INGRID	19:00 ÀS 07H SANDRA	19:00 ÀS 07H INGRID	19:00 ÀS 07H SANDRA	19:00 ÀS 07H INGRID	19:00 ÀS 07H SANDRA
25/06/2023	26/06/2023	27/06/2023	28/06/2023	29/06/2023	30/06/2023	
07:00 ÀS 19H LUCIANA	07:00 ÀS 19H RAQUEL	07:00 ÀS 19H LUCIANA	07:00 ÀS 19H RAQUEL	07:00 ÀS 19H LUCIANA	07:00 ÀS 19H RAQUEL	
19:00 ÀS 07H INGRID	19:00 ÀS 07H SANDRA	19:00 ÀS 07H INGRID	19:00 ÀS 07H SANDRA	19:00 ÀS 07H INGRID	19:00 ÀS 07H SANDRA	



ESCALA AD3 (MARIA NEUZA) - JUNHO 2023

ESCALA AD3 MARIA NEUZA MARTINS - JUNHO/2023						
DOMINGO	SEGUNDA-FEIRA	TERÇA-FEIRA	QUARTA-FEIRA	QUINTA-FEIRA	SEXTA-FEIRA	SÁBADO
				01/06/2023	02/06/2023	03/06/2023
				07:00 ÀS 19H CARLA	07:00 ÀS 19H VERONICA	07:00 ÀS 19H CARLA
				19:00 ÀS 07H SÔNIA	19:00 ÀS 07H SIMONE	19:00 ÀS 07H SÔNIA
04/06/2023	05/06/2023	06/06/2023	07/06/2023	08/06/2023	09/06/2023	10/06/2023
07:00 ÀS 19H VERONICA	07:00 ÀS 19H CARLA	07:00 ÀS 19H VERONICA	07:00 ÀS 19H CARLA	07:00 ÀS 19H VERONICA	07:00 ÀS 19H CARLA	07:00 ÀS 19H VERONICA
19:00 ÀS 07H SIMONE	19:00 ÀS 07H SÔNIA	19:00 ÀS 07H SIMONE	19:00 ÀS 07H SÔNIA	19:00 ÀS 07H SIMONE	19:00 ÀS 07H SÔNIA	19:00 ÀS 07H SIMONE
11/06/2023	12/06/2023	13/06/2023	14/06/2023	15/06/2023	16/06/2023	17/06/2023
07:00 ÀS 19H CARLA	07:00 ÀS 19H VERONICA	07:00 ÀS 19H CARLA	07:00 ÀS 19H VERONICA	07:00 ÀS 19H CARLA	07:00 ÀS 19H VERONICA	07:00 ÀS 19H CARLA
19:00 ÀS 07H SÔNIA	19:00 ÀS 07H SIMONE	19:00 ÀS 07H SÔNIA	19:00 ÀS 07H SIMONE	19:00 ÀS 07H SÔNIA	19:00 ÀS 07H SIMONE	19:00 ÀS 07H SÔNIA
18/06/2023	19/06/2023	20/06/2023	21/06/2023	22/06/2023	23/06/2023	24/06/2023
07:00 ÀS 19H VERONICA	07:00 ÀS 19H CARLA	07:00 ÀS 19H VERONICA	07:00 ÀS 19H CARLA	07:00 ÀS 19H VERONICA	07:00 ÀS 19H CARLA	07:00 ÀS 19H VERONICA
19:00 ÀS 07H SIMONE	19:00 ÀS 07H SÔNIA	19:00 ÀS 07H SIMONE	19:00 ÀS 07H SÔNIA	19:00 ÀS 07H SIMONE	19:00 ÀS 07H SÔNIA	19:00 ÀS 07H SIMONE
25/06/2023	26/06/2023	27/06/2023	28/06/2023	29/06/2023	30/06/2023	
07:00 ÀS 19H CARLA	07:00 ÀS 19H VERONICA	07:00 ÀS 19H CARLA	07:00 ÀS 19H VERONICA	07:00 ÀS 19H CARLA	07:00 ÀS 19H VERONICA	
19:00 ÀS 07H SÔNIA	19:00 ÀS 07H SIMONE	19:00 ÀS 07H SÔNIA	19:00 ÀS 07H SIMONE	19:00 ÀS 07H SÔNIA	19:00 ÀS 07H SIMONE	



RELAÇÃO DE MOTORISTAS

MOTORISTAS EMAD/EMAP -JUNHO/ 2023						
MOTORISTAS	TELEFONE	SEG	TER	QUA	QUI	SEX
ALEX SOUZA DA SILVA	99432-9506	EMAD 1	EMAD 1	EMAD 1	EMAD 1	EMAD 1
MARCOS AURELIO FARIAS DA SILVA	98541-4848	EMAD 2	EMAD 2	EMAD 2	EMAD 2	EMAD 2
MARCOS ANTÔNIO DE PONTES PROCÓPIO	99926-0662	EMAD 3	EMAD 3	EMAD 3	EMAD 3	EMAD 3
VITOR DA SILVA	98501-1473	EMAD 4	EMAD 4	EMAD 4	EMAD 4	EMAD 4
LEONARDO COSTA DA PAZ	96457-6922	EMAD 5	EMAD 5	EMAD 5	EMAD 5	EMAD 5
LEANDRO CASTANHEIRA DE MEDEIROS	97005-5540	EMAD 6	EMAD 6	EMAD 6	EMAD 6	EMAD 6
THIAGO DIAS DOS SANTOS	998770577	EMAD 7	EMAD 7	EMAD 7	EMAD 7	EMAD 7
MISAEEL SANTOS SILVA	99401-9190	EMAD 8	EMAD 8	EMAD 8	EMAD 8	EMAD 8
ANTONIO CARLOS RANGEL	98815-5991	EMAD 9	EMAD 9	EMAD 9	EMAD 9	EMAD 9
FERNANDO CESAR DE SOUZA JUNIOR	98657-1326	EMAD 10	EMAD 10	EMAD 10	EMAD 10	EMAD 10
ALEXANDRE VELOSO DA SILVEIRA	96835-7322	EMAP 1	EMAP 1	EMAP 1	EMAP 1	EMAP 1
ANTONIO EDUARDO ZAMBA JUNIOR	96424-4539	EMAP 2	EMAP 2	EMAP 2	EMAP 2	EMAP 2
WELBERT ANDRÉ DA SILVA DO CARMO	99183-3769	EMAP 3	EMAP 3	EMAP 3	EMAP 3	EMAP 3
BRANDON CALHEIROS VIEIRA	97322-7140	EMAP 4	EMAP 4	EMAP 4	EMAP 4	EMAP 4
ALZIRO GOULART NETO	96609-0109	MOTOBOY				





RELAÇÃO DE MOTORISTAS CARROS DE 7 LUGARES JUNHO 2023

CARROS DE 7 LUGARES - JUNHO/2023						
EMPRESA	EMAD	MOTORISTA	CARRO	PLACA	RENAVAM	CELULAR
TIHELEN LOCADORA DE VEÍCULOS	1	ALEX DE SOUZA DA SILVA	DOBLO	PVT2236	01042728272	994329506
TIHELEN LOCADORA DE VEÍCULOS	2	MARCOS AURÉLIO FARIAS DA SILVA	DOBLO	PXF4H23	01074964117	985414848
TIHELEN LOCADORA DE VEÍCULOS	3	MARCOS ANTÔNIO DE PONTES PROCÓPIO	DOBLO	LSD6E14	01042570679	992606202
TIHELEN LOCADORA DE VEÍCULOS	4	VITOR DA SILVA	DOBLO	PZM9I23	01117711916	985011473
TIHELEN LOCADORA DE VEÍCULOS	5	LEONARDO COSTA DA PAZ	DOBLO	KTQ9C69	01030750120	964576922
TIHELEN LOCADORA DE VEÍCULOS	6	LEANDRO CASTANHEIRAS DE MEDEIROS	DOBLO	PXG4G11	01076006148	970055540
TIHELEN LOCADORA DE VEÍCULOS	7	THIAGO DIAS SANTOS DA SILVA	SPIN	FFN2I89	00552818798	998770577
TIHELEN LOCADORA DE VEÍCULOS	8	MISAEEL SANTOS SILVA	DOBLO	QQL3E61	01186732196	994019190
TIHELEN LOCADORA DE VEÍCULOS	9	ANTONIO CARLOS RANGEL DA SILVA	DOBLO	QWU5H41	01211388988	988155991
TIHELEN LOCADORA DE VEÍCULOS	10	FERNANDO CEZAR DE SOUZA JUNIOR	DOBLO	PWM3201	01059223438	986571326
CARROS DE 5 LUGARES - JUNHO/2023						
EMPRESA	EMAP	MOTORISTA	CARRO	PLACA	RENAVAM	CELULAR
TIHELEN LOCADORA DE VEÍCULOS	1	ALEXANDRE VELOSO DA SILVEIRA	PRISMA	QNJ4C85	01135293438	968357322
TIHELEN LOCADORA DE VEÍCULOS	2	ANTÔNIO EDUARDO ZAMBA JÚNIOR	SANDERO	PVU6154	01043958107	964244539
TIHELEN LOCADORA DE VEÍCULOS	3	WELBERT ANDRÉ DA SILVA DO CARMO	GOL	LLZ3287	00632142413	991833769
TIHELEN LOCADORA DE VEÍCULOS	4	BRANDON CALHEIROS VIEIRA	FORD KA	QPQ0J92	1172527498	973227140
MOTO - JUNHO/2023						
EMPRESA		MOTORISTA	MOTO	PLACA	RENAVAM	CELULAR
ALZIRO GOULART NETO		ALZIRO GOULART NETO	HONDA	RIR3C50	01014349696	966090109



POP'S

 	<p>POP 004</p>
<p>PROCEDIMENTO OPERACIONAL PADRÃO: INCLUSÃO DE PACIENTES</p>	
<p>Elaborado por: Monique Teixeira .Aline Oliveira</p>	<p>Emissão: 12/2022 Válido por 2 anos</p>

- **OBJETIVO:** Avaliar elegibilidade dos pacientes para inclusão ao Programa Melhor em Casa;
- **APLICAÇÃO:** Aos pacientes com encaminhamento da rede de Atenção à Saúde ou espontânea;
- **PRESCRITORES:** Enfermeiros, Médicos, Fisioterapeutas, Assistentes Sociais;
- **MATERIAIS NECESSÁRIOS:** Formulário de solicitação.
- **AGENTES EXECUTORES:** Enfermeiros, Médicos, Fisioterapeutas, Assistentes Sociais.



AÇÕES

- Recebimento das solicitações de pacientes a serem desospitalizados ou provenientes do território;
- A visita após recebimento da solicitação, a EMAD deverá realizar em no máximo 07 dias;
- Para a avaliação, utilizar como instrumento a Ficha de Avaliação Elegibilidade e Admissão (Anexo 04). Caso desospitalização (Anexo 05).
- Ao realizar a visita para inclusão seguir os critérios de elegibilidade;
- Caso seja elegível, preencher kit de adesão (ANEXO 06) ,enfazizando TERMO DE CONSENTIMENTO LIVRE E ESCLARECIDO DE INCLUSÃO NO SERVIÇO DE ATENÇÃO DOMICILIAR para ser assinado pelo paciente ou responsável.
- Caso seja inelegível: preencher dados na ficha de solicitação informando histórico e conduta. Orientar a família elaborar carta de contra referência para a Unidade Básica de Saúde responsável pelo usuário, encaminhar ao atendimento adequado.

- **RISCOS ASSISTENCIAIS:**
 - Não encaminhamento adequado do caso;
 - Recusa de atendimento no ponto de atenção referenciado. (caso ocorra, comunicar a coordenação).
- **OBSERVAÇÃO:**
 - Os formulários deverão ser preenchidos em duas vias, uma ser anexada no prontuário e outra para o paciente/cuidador.
- **REFERÊNCIAS BIBLIOGRÁFICAS:**

Brasil. Ministério da Saúde, Secretaria de Atenção a Saude, Departamento de Atenção Básica, Coordenação Geral de Atenção Domiciliar. Melhor em Casa – Caderno de Atenção Domiciliar Vol. I. 2012. Brasília, DF.



		POP 005
PROCEDIMENTO OPERACIONAL PADRÃO: PRECAUÇÕES PADRÃO E USO DE EPI'S.		
Elaborado por: Monique Teixeira .Aline Oliveira		Emissão: 12/2022 Válido por 2 anos

- **OBJETIVO:** Garantir o cumprimento das práticas assépticas, evitando a transmissão de infecções e acidentes de trabalho;
- **APLICAÇÃO:** Diariamente DURANTE A VISITA TÉCNICA;
- **PRESCRITORES:** Todos os profissionais da equipe;
- **MATERIAIS:** Luvas, máscara, gorros, óculos, avental;
- **EXECUTORES:** Todos os profissionais da equipe.

AÇÕES

- Lavar as mãos ou usar soluções antissépticas antes e depois de qualquer procedimento (POP 001 e 002);
- Sempre que iniciar qualquer atividade verificar a necessidade do uso de EPI's;
 - Usar luvas sempre quando houver risco de transmissão de patologias tanto para o profissional quanto para o paciente, e qualquer situação que for manipular ambientes que possuam depósitos de secreção, sangue, e outras matérias orgânicas;
 - Utilizar máscaras quando houver risco de contágio de patologias por meio de gotículas das vias áreas superiores e respingo de secreções e sangue à mucosa oral, evitar irritações orais diante de produtos que liberam aerossóis;
 - Utilizar óculos quando o procedimento oferecer risco de respingo à mucosa ocular;
 - Utilizar touca quando se realizar um procedimento que necessite de técnicas assépticas, evitando queda de cabelo ou células epiteliais;
 - Utilizar botas quando os sapatos não são capazes de reter secreções e água;
 - Utilizar avental para evitar que o uniforme não seja contaminado ao contato com respingos de secreções e evitar vinculação de microrganismos patogênicos fora do ambiente de trabalho, devendo vesti-lo ser retirado sempre ao sair do domicílio;
- Desprezar agulhas e instrumentos cortantes em recipientes rígidos e PRÓPRIOS e nunca reencapar as agulhas.

➤ RISCOS ASSISTENCIAIS:

- Exposição a contaminantes
- Ser infectado
- Transmitir patógenos e ocasionar infecção.

➤ REFERÊNCIAS BIBLIOGRÁFICAS:

ANVISA, Agência Nacional de Vigilância Sanitária. Segurança do Paciente em Serviços de Saúde: Limpeza e Desinfecção de Superfícies. Editora ANVISA, 1ª edição. Brasília 2010; } Brasil. Secretaria da Saúde. Manual técnico: procedimento e legislação para risco biológico – Biossegurança na saúde nas Unidades Básicas de Saúde, Coordenação da Atenção Básica. 2. ed. - São Paulo/SP: SMS, 2016. } Brasil. Secretária de Inspeção do Trabalho. Departamento de Segurança e Saúde no Trabalho. PORTARIA N.º37, DE 06 DE DEZEMBRO DE 2002 } Brasil. Ministério do Trabalho e do Emprego. Portaria n. 485, de 11 de novembro de 2005. Aprova a Norma Regulamentadora nº 32 (Segurança e Saúde no Trabalho em Estabelecimentos de Saúde). Diário Oficial da União, Brasília, DF, 16 nov. 2005, Seção 1. Conselho Federal de Enfermagem (COFEN). Perfil dos profissionais de enfermagem. [Internet] Brasília (DF): COFEN; 2015 [acesso em 08 jan 2016]. Disponível: http://www.cofen.gov.br/pesquisa-inedita-tracaperfil-da-enfermagem_31258.html } FIGUEIREDO, R. M.I; MAROLDI, M. A. C.. Internación domiciliaria: riesgo de exposición biológica para el equipo de salud. Rev. esc. enferm. USP vol.46 no.1 São Paulo fev. 2012. <http://dx.doi.org/10.1590/S0080-62342012000100020>.



ATAS E OFÍCIOS



ATA DE TREINAMENTO

DATA: 07/06/2023

HORA: 08h às 12h (4h)

LOCAL: Camarão, Gradim, Mangueira, Parada Quarenta, Paraíso, Patronato, Porto da Pedra e Porto Novo.

OBJETIVO: Acompanhar a equipe durante o procedimento da coleta; Orientações sobre o procedimento; Coleta de sangue e urina.

PARTICIPANTES:

1. Alexandra da Cunha Fernandes
2. Stênio Mendes Moreira
3. Luiza Cristina Polivento de Andrade
4. Monte Lúcia Costa de M. Maia
5. _____
6. _____
7. _____
8. _____
9. _____
10. _____
11. _____
12. _____

Ana Carolina Pociello
Enfª Apoiadora Técnica SAD/MSG
COREN-RJ 665.911-ENF



ESTADO DO RIO DE JANEIRO
PREFEITURA MUNICIPAL DE SÃO GONÇALO
SECRETARIA MUNICIPAL DE SAÚDE



ESTADO DO RIO DE JANEIRO
PREFEITURA MUNICIPAL DE SÃO GONÇALO
SECRETARIA MUNICIPAL DE SAÚDE



ATA DE TREINAMENTO

DATA: 16/06/2023

HORA: 08h às 12h (4h)

LOCAL: Jardim Catarina, Jardim Alcântara, Alcântara, Santa Luzia.

OBJETIVO: Acompanhar a equipe durante o procedimento da troca da sonda vesical de demora; Orientações sobre o procedimento.

PARTICIPANTES:

1. RICARDO LIRA - TEC. ENFERMAGEM EMAD 01
2. Tatiane C. Fidalgo - Enfermeira - EMAD 1
3. Bruna G. C. Bueno Emad 3 - Tec
4. Isabel dos Santos Silva - Emad 1
5. _____
6. _____
7. _____
8. _____

Ana Carolina Paciello
Enfª Apoio Técnico SAD/SG
COREN-RJ 665.911-ENF



ESTADO DO RIO DE JANEIRO
PREFEITURA MUNICIPAL DE SÃO GONÇALO
SECRETARIA MUNICIPAL DE SAÚDE



ESTADO DO RIO DE JANEIRO
PREFEITURA MUNICIPAL DE SÃO GONÇALO
SECRETARIA MUNICIPAL DE SAÚDE



ATA DE TREINAMENTO

DATA: 19/06/2023

HORA: 08h às 12h (4h)

LOCAL: Jardim Catarina, Jardim Alcântara, Alcântara, Santa Luzia.

OBJETIVO: Acompanhar a equipe durante o procedimento da coleta; Orientações sobre o procedimento; Coleta de sangue e urina.

PARTICIPANTES:

1. Bruna Gouta concilio Bueno T.éc. Enf
2. Ana Leticia Campos de Souza T.E
3. RICARDO LIZA
4. Tatiane C. Fidelis - Enfermeira
5. _____
6. _____
7. _____

Ana Carolina Paciello
Enfª Apoiadora SAD/SG
COREN-RJ 065.911-ENF



ESTADO DO RIO DE JANEIRO
PREFEITURA MUNICIPAL DE SÃO GONÇALO
SECRETARIA MUNICIPAL DE SAÚDE



ESTADO DO RIO DE JANEIRO
PREFEITURA MUNICIPAL DE SÃO GONÇALO
SECRETARIA MUNICIPAL DE SAÚDE



ATA DE TREINAMENTO

DATA: 27/06/2023

HORA: 08h às 10:30h (2:30h)

LOCAL: SAD – Serviço de Atendimento Domiciliar
Avenida Presidente Kennedy, 207 Cento – SG

OBJETIVO: Treinamento referente ao **Junho Vermelho** e ao **Junho Laranja**. O Junho Vermelho fala sobre a conscientização da doação de sangue e o Junho Laranja fala sobre a conscientização da Anemia e da Leucemia, ambas as doenças do sistema sanguíneo e de extrema importância para a área da saúde.

PARTICIPANTES:

1. Dr^a Susieia Gonçalves Rodrigues
2. Andreia Americo Aferezes Alves
3. Ricardo Iien TEC. ENFERMAGEM
4. Alexandra T. Laurence
5. Bruna G. condvio Bueno TEC. Emad 1
6. Leidiane Figueira de Paiva - Nutricionista ENAP3
7. Ignaciato G. de Araujo
8. Leranda Celso Coutinho
9. Isadora Muniz / Emad 9
10. Letícia Lira da Silva / Emad 9
11. Leonardo de P. Vieira
12. Tatiana Carvalho Fidelis

SAD – Serviço de Atenção Domiciliar
Avenida Presidente Kennedy, 207 Centro – São Gonçalo - RJ
CEP 24445 – 000 TEL (21) 97100-8464



13. Raimunda B. B. de Andrade

14. Arthur Sepúlveda Machado Mattos

15. Monic Barbosa da Silva Siqueira

16. Valéria de M. Gonçalves - Emad-1

17. Rosane Figueiredo Alves

18. Buama do Santos Jo. Louisa (Emad-03)

19. Natália Louisa Machado - EMAD 10

20. Leobere Saiz de Jesus Senada (Emad 3)

21. Monique Conia Ferreira

22. _____

23. _____

24. _____

Ana Carolina Paciello
Enf^ª Apoio Técnico SAD/SG
COREN-RJ 665.911-ENF

25. _____

26. _____

27. _____

28. _____

29. _____

30. _____

31. _____

32. _____



ATA DE TREINAMENTO

DATA: 29/06/2023

HORA: 08h às 10:30h (2:30h)

LOCAL: SAD – Serviço de Atendimento Domiciliar
Avenida Presidente Kennedy, 207 Cento – SG

OBJETIVO: Treinamento referente ao **Junho Vermelho** e ao **Junho Laranja**. O Junho Vermelho fala sobre a conscientização da doação de sangue e o Junho Laranja fala sobre a conscientização da Anemia e da Leucemia, ambas as doenças do sistema sanguíneo e de extrema importância para a área da saúde.

PARTICIPANTES:

1. Alexandra da Cunha Fernandes
2. Polisoleto Luthier
3. Carla Valéria M. Aguiar. Enrad 08
4. Marta Luthier
5. Katiparo da Souza Paula Enrad 7
6. Rita de Cássia dos Santos 02
7. Maiana Afonso da Silveira
8. Márcia do Carmo de Souza Enrad 7.04
9. Fernanda Guara Fernandes D. C. dos Santos
10. Quiana Caroline dos Santos Braga Rosa
11. Julia Rodrigo Figueira
12. Rita de Cássia Acaturro
13. Vanessa Costa e Cunha



ESTADO DO RIO DE JANEIRO
PREFEITURA MUNICIPAL DE SÃO GONÇALO
SECRETARIA MUNICIPAL DE SAÚDE



ESTADO DO RIO DE JANEIRO
PREFEITURA MUNICIPAL DE SÃO GONÇALO
SECRETARIA MUNICIPAL DE SAÚDE



ATA DE REUNIÃO

LOCAL: HOSPITAL MUNICIPAL GETULIO VARGAS FILHO

DATA: 26/06/2023 HORA: 14H DURAÇÃO: 1H

RESPONSÁVEIS: MONIQUE TEIXEIRA (COORDENADORA GERAL)

ANA CAROLINA P. PONTES (COORDENADORA DE EQUIPE)

OBJETIVO: AVALIAÇÃO PACIENTE ELIAH SILVA DE SOUZA DO CARMO

PAUTA: visita hospitalar para desospitalizar paciente Eliah Silva e Souza do Carmo.
Ficou alinhado com a equipe multi-disciplinar atendimento da psicoterapia, fonoaudiologia, nutrição, e outros profissionais que fizer necessário, que contemple no programa, será disponibilizado Risco de alta.
paciente já possui Aspirador portátil, aparelho de nebulização, paciente referenciado no HUP - nível pediatria, pneumologista; paciente de alta na quarta-feira 28/06/23, pela equipe do hospital Getúlio. após esta equipe irá na residência avaliar elegibilidade do paciente.
não será fornecido Insumos, pois o programa não contempla substituição de Insumos.

PRESENTES: Monique Coriá
Ana Carolina P. Pontes
Denise O.A. de Teb
Raissa de Silva Pachygel
Camilla F. Rossetto
Dayane Souza dos Santos

Ilma Duarte
Ana Carolina Pontes
Fátima do Costa Faria

Avenida Presidente Kennedy, 207 - Centro, São Gonçalo.
Telefone: 2605-8249

CMG

SAD - Serviço de Atenção Domiciliar
Avenida Presidente Kennedy, 207 Centro - São Gonçalo - RJ
CEP 24445 - 000 TEL (21) 97100-8464



ESTADO DO RIO DE JANEIRO
PREFEITURA MUNICIPAL DE SÃO GONÇALO
SECRETARIA MUNICIPAL DE SAÚDE



ESTADO DO RIO DE JANEIRO
PREFEITURA MUNICIPAL DE SÃO GONÇALO
SECRETARIA MUNICIPAL DE SAÚDE



ATA DE REMANEJAMENTO

DATA: 21/06/2023

HORA: 11H

LOCAL: Av. Presidente Kennedy, 207 Centro – São Gonçalo/RJ.

OBJETIVO: Informar o remanejamento a partir do dia **26/06/23**, permanecendo na mesma escala, da funcionária para uma nova residência, devido ao atestado recebido referente aos riscos da gestação.

A empresa deixa claro que a colaboradora não esta autorizada a realizar esforço físico e que caso ocorra qualquer intercorrência, a mesma deverá procurar um atendimento médico de emergência.

A empresa encaminha a colaboradora para uma residência, onde o paciente é totalmente funcional, que não requer cuidados no leito ou de alta complexidade.

Gisele Marques Maria
Técnica de enfermagem



	Comunicação Interna	CI n.º 0651/2023 Data: 12/06/2023
Remetente:	Subsecretaria Jurídica	
Destinatário:	Subsecretaria de Saúde/Atenção Especializada	
Assunto:	OFÍCIO - Emílton Jorge Medeiros Cavalcanti	

Cumprimentando-o, respeitosamente, sirvo-me do presente, para solicitar as devidas providências e cumprimento a determinação contida no ofício.

Apresentação de informações/ providências pertinentes quanto a solicitação do ofício em anexo.

Desta forma aguardamos a referida resposta desta Subsecretaria para subsidiar a resposta do Município de São Gonçalo junto ao Poder Judiciário.

Prazo para resposta: 4 dias

Cabe ressaltar que o não atendimento será passível de instauração de sindicância¹.

Sem mais para o momento, renovo o protesto de elevada estima e consideração.

Atenciosamente,

CLÁUDIO FERNANDO F. GOMES
Subsecretário Jurídico
Matrícula n.º 40.816

MILENA RIBEIRO MAIO CADILHE
Matrícula n.º 345.041

¹ O não atendimento dentro do prazo estipulado será passível de sindicância na forma do art. 168 da Lei 050/91 Estatuto dos Servidores Públicos do Município de São Gonçalo.

São deveres do servidor:

VIII. Observância às ordens superiores, exceto quando manifestamente ilegais;

XII. Atender prontamente às requisições para defesa da Fazenda Pública e à expedição de certidões para defesa de direito.*



ESTADO DO RIO DE JANEIRO
PREFEITURA MUNICIPAL DE SÃO GONÇALO
SECRETARIA MUNICIPAL DE SAÚDE



ESTADO DO RIO DE JANEIRO
PREFEITURA MUNICIPAL DE SÃO GONÇALO
SECRETARIA MUNICIPAL DE SAÚDE



Devido ao tempo das sequelas, provenientes dos AVCs, o paciente não atende ao prognóstico de reabilitação dentro do seu quadro funcional atual. Foram reforçadas as orientações anteriores para a manutenção dentro do seu quadro crônico e estável. Não foi notado ganho ou regressão do seu estado funcional desde a alta em novembro de 2022 até a presente data.

Nesta última visita, a equipe técnica avaliou novamente o Sr. Emilton Jorge, onde através de laudo médico - em anexo- descreveu a condição clínica estável do paciente.

Segundo o Ministério da Saúde, o SAD deve ofertar atendimento semanal pela equipe multiprofissional e visita médica quinzenal realizada por clínico geral. O objetivo do programa é que as equipes capacitem o cuidador responsável pelo paciente, para que o mesmo, dê continuidade aos cuidados no domicílio. Tal acompanhamento é realizado até que o paciente alcance estabilidade dentro do seu quadro clínico.

A RESOLUÇÃO RDC Nº 11, DE 26 DE JANEIRO DE 2006, dispõe sobre o Regulamento Técnico de Funcionamento de Serviços que prestam Atenção Domiciliar, no documento, considera-se que quando um paciente é aderido para acompanhamento, um Plano de Atenção Domiciliar é elaborado, onde contempla também, o tempo estimado de permanência do paciente no SAD, analisando a evolução clínica, superação de déficits, entre outros.

Logo, a alta da Atenção Domiciliar, determina o encerramento da prestação de serviços de atenção domiciliar em função de: internação hospitalar, alcance de estabilidade clínica, cura, a pedido do paciente/responsável ou óbito.

Ressaltamos que, ao longo do período em que permaneceu no programa, o paciente teve acompanhamento médico, tratou lesões com os profissionais da enfermagem, acesso a fisioterapia e a fonoaudiologia. Logo, foram ofertados o suporte e orientações disponíveis para que o cuidador pudesse dar continuidade nos cuidados, de acordo com as necessidades do paciente, após a alta clínica do programa.

Concluimos informando que pacientes crônicos, como Sr. Emilton, ao alcançarem a estabilidade, são referenciados os cuidados das equipes de Atenção Básica, retornando à modalidade AD1, que devem ser apoiadas pelos Núcleos de Apoio a Saúde da Família, ambulatórios e Centros de Reabilitação. Seguindo aos cuidados da família.

Sem mais para o momento, apresentamos protestos de elevada estima e consideração e mantemo-nos à disposição para qualquer prestação de informação adicional.

Atenciosamente,

Monique Correa Teixeira
Coordenadora Geral – SAD/SG
COREN – RJ 285.304

SAD – Serviço de Atenção Domiciliar
Avenida Presidente Kennedy, 207 Centro – São Gonçalo - RJ
CEP 24445 – 000 TEL (21) 97100-8464



PREFEITURA MUNICIPAL DE SÃO GONÇALO
SECRETARIA MUNICIPAL DE SAÚDE E DEFESA CIVIL
FUNDAÇÃO MUNICIPAL DE SAÚDE
OUIDORIA DA SAÚDE

São Gonçalo, 01 de Junho de 2023.

Ofício nº823/2023

DA: SEMSA – Ouvidoria da Saúde - SEMSA

PARA: Serviço de Atendimento Domiciliar - SAD

Atendendo ao disposto no art.37, parágrafo 3º. I. da Constituição Federal que estabelece a necessidade de manutenção, pela administração direta e indireta, de formas de participação popular no acompanhamento da prestação de serviços públicos, a **Ouvidoria da Saúde**, com base nas diretrizes do SUS, encaminha a V.Sª. as seguintes manifestações feitas e, para sua análise e pronunciamento no **PRAZO DE 20 DIAS**, a contar da data de recebimento.

Ocorrência das Demandas:

#43054

Certos de contarmos com a vossa compreensão, agradecemos e solicitamos reavaliar o teor da resposta, ratificando a mesma.

Aguardando providências a respeito, subscrevemo-nos.

Atenciosamente,

Quêila de F. Ventura
Coordenadora
Ouvidoria da Saúde - SG
Mat. 339544

Quêila de F. Ventura.
Coordenadora da Ouvidoria
Ouvidoria da Saúde - SG

Secretaria Municipal de Saúde de São Gonçalo - Av. São Gonçalo, 100, G2, Loja 201-B (Rodovia Niterói - Manilha, Km 8,5) - Boa Vista, São Gonçalo. Rio de Janeiro | CEP: 24.466-315
CNPJ: 39.260.120/0001-63

SAD – Serviço de Atenção Domiciliar
Avenida Presidente Kennedy, 207 Centro – São Gonçalo - RJ
CEP 24445 – 000 TEL (21) 97100-8464



ESTADO DO RIO DE JANEIRO
PREFEITURA MUNICIPAL DE SÃO GONÇALO
SECRETARIA MUNICIPAL DE SAÚDE



ESTADO DO RIO DE JANEIRO
PREFEITURA MUNICIPAL DE SÃO GONÇALO
SECRETARIA MUNICIPAL DE SAÚDE



Ofício Nº 456 SAD/FÊNIX

São Gonçalo, 07 de junho de 2023

Remetente: COORDENAÇÃO GERAL SAD

Destinatário: OUVIDORIA DA SAÚDE - SEMSA

Assunto: Herci Fonseca Manhães

[Handwritten signature]
07/06/2023

Prezados,

Vimos através deste, prestar informações ao que se refere a Herci Fonseca Manhães, Ofício nº 823/2023, residente no endereço rua Senador Lima Guimarães, 44, fundos, Amendoeira – São Gonçalo.

Em 18/01/2023 foi realizada visita domiciliar pela equipe multidisciplinar, onde a paciente e familiares relataram histórico de pós-operatório de fratura de fêmur em maio de 2022, na ocasião obteve acompanhamento durante 01 mês com fisioterapia para reabilitação motora. Sendo descontinuado, por motivo de algia na região do quadril e articulação do joelho dimidio direito. Não sendo aderida para acompanhamento do Serviço de Atenção Domiciliar, por não possuir critérios de elegibilidade.

Uma nova solicitação foi aberta em 06/06/2023, a fim de avaliar a condição atual da paciente. Sendo então, relatado novamente pela mesma, que permanece o quadro algico supracitado.

Pela fisioterapia foi possível avaliar: ADM articulação coxofemoral D, rigidez articular e edema na articulação do joelho D, não sendo possível o movimento de flexão da articulação. Devido ao quadro algico nas regiões citadas, a paciente não movimentava o MMII D e apresenta restrição ao movimento do seguimento, inviabilizando a reabilitação motora. Diante deste contexto, não foi possível avaliar o grau de força muscular no MMII D.

A paciente realiza mudança de decúbito, deitada no leito em decúbito dorsal, em uso de colchão pneumático, nega diabetes e se desloca em cadeira de rodas.

Conduta: orientações aos cuidadores referente a mudança de decúbito a cada 2 horas, posicionamento adequado no leito, crioterapia 3 vezes por dia com duração de 20 minutos cada sessão nas regiões do quadril e joelho D. Realizar postura ortostática com o auxílio dos cuidados após a crioterapia.

Os cuidadores foram orientados a posicionar a paciente sentada no momento da alimentação e ingestão de líquidos, visando evitar um quadro de bronco aspiração e manter

SAD – Serviço de Atenção Domiciliar
Avenida Presidente Kennedy, 207 Centro – São Gonçalo - RJ
CEP 24445 – 000 TEL (21) 97100-8464



Pedido de Material

Pedido Geral

JUNHO 2023

Posição de estoque

POSIÇÃO DE ESTOQUE - JUNHO 2023							
Nº	DESCRIÇÃO	APRESENTAÇÃO	ESTOQUE ATUAL	QUANTIDADE DISPENSAÇÃO	ESTOQUE MÍNIMO	PEDIDO TOTAL	CLASSIFICAÇÃO
1	AAS 100MG INFANTIL	BLÍSTER COM 10 COMPRIMIDOS	4	9	1	6	MEDICAMENTO
2	ABSORVENTE FEMININO GERIÁTRICO BIGFRAL	PACOTE COM 20 UNIDADES	4	2	1	0	INSUMO
3	ABSORVENTE PARA INCONTINÊNCIA URINÁRIA - 20 UNIDADES	UNIDADE	800	1200	200	800	INSUMO
4	ACETILCISTEÍNA 20MG/ML	FRASCO 120ML	5	3	1	0	MEDICAMENTO
5	ÁCIDO FÓLICO 5MG	CAIXA COM 20 COMPRIMIDOS	15	6	1	0	MEDICAMENTO
6	ACOLCHOADO PARA CURATIVO CIRÚRGICO 15X30CM	UNIDADE	400	500	100	200	INSUMO
7	AGE (DERSANI) SOLUÇÃO	FRASCO 100ML	20	15	10	0	MEDICAMENTO
8	ÁGUA PARA INJEÇÃO - DESTILADA	FRASCO 10ML	700	1000	100	400	MEDICAMENTO
9	ÁGUA PARA INJEÇÃO - DESTILADA	FRASCO 250ML	50	200	50	200	MEDICAMENTO
10	AGULHA DESCARTÁVEL 13X4,5MM	CAIXA COM 100 UNIDADES	2	1	1	0	INSUMO
11	AGULHA DESCARTÁVEL 25X7,05MM	CAIXA COM 100 UNIDADES	6	2	2	0	INSUMO
12	AGULHA DESCARTÁVEL 30X07MM	CAIXA COM 100 UNIDADES	1	0	1	0	INSUMO
13	AGULHA DESCARTÁVEL 30X08MM	CAIXA COM 100 UNIDADES	1	1	1	0	INSUMO
14	AGULHA DESCARTÁVEL 40X12MM	CAIXA COM 100 UNIDADES	3	1	1	0	INSUMO
15	ÁLCOOL 70% 1 LITRO	FRASCO	50	30	10	0	INSUMO
16	ALEKTOS XAROPE PEDIÁTRICO 2,5MG/ML	FRASCO 120ML	1	2	1	0	MEDICAMENTO
17	ALGODÃO HIDRÓFILO 500G	ROLO	20	40	5	20	INSUMO
18	ANLÓDIPINO 05MG COMPRIMIDO	CAIXA COM 30 COMPRIMIDOS	4	1	1	0	MEDICAMENTO
19	ANLÓDIPINO 10MG COMPRIMIDO	CAIXA COM 30 COMPRIMIDOS	3	1	1	0	MEDICAMENTO
20	AQUACEL EXTRA - 10X10CM	UNIDADE	0	20	10	30	CURATIVO
21	AQUACEL EXTRA AG+ - 10X10CM	UNIDADE	0	30	10	30	CURATIVO
22	ATADURA DE CREPE 13 FIOS 15X1,8M	UNIDADE	100	500	50	500	INSUMO
23	ATADURA DE CREPE 13 FIOS 30CM	UNIDADE	200	200	50	0	INSUMO
24	ATROPINA 1% COLÍRIO	FRASCO	2	3	1	0	MEDICAMENTO
25	ATORVASTATINA 20MG	CAIXA COM 30 COMPRIMIDOS	0	2	1	3	MEDICAMENTO
26	BROMETO DE IPRATRÓPIO 0,25MG/ML	FRASCO 20ML	2	10	2	10	MEDICAMENTO
27	AVENTAL DESCARTÁVEL COM MANGA - GRAMATURA >30	UNIDADE	300	700	50	500	INSUMO
28	AZITROMICINA 500MG COMPRIMIDO	BLÍSTER COM 03	26	20	5	0	MEDICAMENTO
29	BACLOFENO 10MG COMPRIMIDO	CAIXA COM 20 COMPRIMIDOS	20	20	5	10	MEDICAMENTO
30	BACTRIM 200MG/5ML	FRASCO 100ML	1	3	1	3	MEDICAMENTO
31	BAMIFILINA 300MG COMPRIMIDO	CAIXA COM 20 COMPRIMIDOS	0	3	1	4	MEDICAMENTO
32	BÍSTURI DESCARTÁVEL COM CABO - Nº21	UNIDADE	0	120	50	200	INSUMO

SAD – Serviço de Atenção Domiciliar
Avenida Presidente Kennedy, 207 Centro – São Gonçalo - RJ
CEP 24445 – 000 TEL (21) 97100-8464



33	BOTA DE UNNA	UNIDADE	10	15	10	0	CURATIVO
34	BROMOPRIDA 10MG COMPRIMIDO	CAIXA COM 20 COMPRIMIDOS	4	1	1	0	MEDICAMENTO
35	BROMOPRIDA 4MG/ML GOTAS	FRASCO 20ML	16	15	5	0	MEDICAMENTO
36	CAMPO CIRÚRGICO ESTÉRIL COM FENESTRA CIRCULAR 8CM	UNIDADE	0	150	50	200	INSUMO
37	CAPTOPRIL 25 MG COMPRIMIDO	CAIXA COM 30 COMPRIMIDOS	2	2	1	0	MEDICAMENTO
38	CARBAMAZEPINA 200MG COMPRIMIDO	CAIXA COM 20 COMPRIMIDOS	200CP	12	4	0	MEDICAMENTO
39	CARBAMAZEPINA 20MG/ML (TEGRETOL - REFERÊNCIA)	FRASCO 100ML	5	10	2	0	MEDICAMENTO
40	CARVEDILOL 6,25MG	CAIXA COM 30 COMPRIMIDOS	1	2	1	1	MEDICAMENTO
41	CATÉTER INTRAVENOSO - JELCO - Nº20	UNIDADE	100	34	10	0	INSUMO
42	CATÉTER INTRAVENOSO - JELCO - Nº22	UNIDADE	100	10	2	0	INSUMO
43	CATÉTER INTRAVENOSO - JELCO - Nº24	UNIDADE	200	56	10	0	INSUMO
44	CAVILON SPRAY 28ML - protetor de barreira spray	FRASCO SPRAY	13	6	2	0	CURATIVO
45	CERAZETTE 75MG	CAIXA COM 28 COMPRIMIDOS	0	2	1	2	MEDICAMENTO
46	CILOSTAZOL 100MG COMPRIMIDO	CAIXA COM 30 COMPRIMIDOS	4	2	1	0	MEDICAMENTO
47	CITONEURIM 5.000 INJETAVEL	AMPOLA CX COM 03	5	3	1	0	MEDICAMENTO
48	CLENIL A 400MCG/ML FLACONETES	CAIXA COM 10 FLACONETES	16	20	5	12	MEDICAMENTO
49	CLENIL HFA SPRAY 200MCG 200 DOSES	FRASCO SPRAY	0	2	1	2	MEDICAMENTO
50	CLISTER GLICERINADO 500ML	FRASCO 500ML COM APLICADOR	8	8	2	0	MEDICAMENTO
51	CLOBAZAM 10MG COMPRIMIDO	CAIXA COM 20 COMPRIMIDOS	0	9	1	10	MEDICAMENTO
52	CLONAZEPAN 2,5MG/ML	FRASCO	6	1	1	0	MEDICAMENTO
53	CLOREXIDINA 2%	FRASCO 1 LITRO	20	15	2	0	INSUMO
54	COLAGENASE - POMADA - 80G	UNIDADE	30	35	5	10	CURATIVO
55	COLAGENASE 0,6U COM CLORAFENICOL - POMADA - 80G	UNIDADE	40	45	5	10	CURATIVO
56	COLETOR PERFUROCORTANTE 1,5LITROS	UNIDADE	60	100	50	0	INSUMO
57	COLETOR SISTEMA FECHADO 1.500ML	UNIDADE	4	40	10	30	INSUMO
58	COMBODART 0,5+0,4MG COMPRIMIDO	CAIXA COM 30 COMPRIMIDOS	1	1	1	1	MEDICAMENTO
59	COMPRESSA DE GAZE CICATRIZAN NÃO ADERENTE - 7,5X7,5CM PACOTE COM 10 UNIDADES	UNIDADE	0	150	50	200	CURATIVO
60	COMPRESSA DE GAZE DE PROCEDIMENTO NÃO ESTÉRIL	PACOTE COM 500 UNIDADES	40	50	10	20	INSUMO
61	COMPRESSA DE GAZE ESTÉRIL 7,5X7,5CM PACOTE COM 10 UNIDADES	UNIDADE	2.500	3.500	500	1.500	INSUMO
62	CURATIVO ALGINATO COM CARVÃO ATIVADO 10,5X10,5CM	PLACA	80	45	5	0	MEDICAMENTO
63	CURATIVO DE ESPUMA CURATEC ESTÉRIL PARA TRAQUEOSTOMIA 6X7CM	UNIDADE	0	60	10	70	CURATIVO
64	CURATIVO DE FIBRA DE ALGINATO DE CÁLCIO 10X10CM	PLACA	90	50	10	0	MEDICAMENTO
65	DEXAMETASONA 1MG CREME	BISNAGA	0	10	5	15	CURATIVO
66	DIAZEPAM 10MG COMPRIMIDO	CAIXA COM 30 COMPRIMIDOS	4	2	1	0	MEDICAMENTO
67	DIPIRONA 500MG COMPRIMIDO	BLÍSTER 10 COMPRIMIDOS	10	5	2	0	MEDICAMENTO
68	DIPIRONA 500MG/ML	FRASCO 10ML	50	18	5	0	MEDICAMENTO
69	ENOXOPARINA 40MG	SERINGA	5	30	5	30	MEDICAMENTO
70	EQUIPO DE INFUSÃO VENOSA DUAS VIAS - POLIFIX	UNIDADE	100	60	20	0	INSUMO
71	EQUIPO GRAVITACIONAL	UNIDADE	100	8	5	0	INSUMO
72	EQUIPO PARA BOMBA DE INFUSÃO ENTERALFIX MULTISPIKE S P/ BOMBA DE INFUSÃO - BBRAUN	UNIDADE	0	60	10	60	INSUMO
73	FENOBARBITAL 40MG/ML	FRASCO 20ML	11	25	5	20	MEDICAMENTO



74	FILTRO BACTERIOLÓGICO PARA BIPAP/ TQT	UNIDADE	0	30	2	0	INSUMO
75	FITA MICROPORE 50MM X 10M	UNIDADE	50	80	10	50	INSUMO
76	FIXADOR DE CÂNULA DE TRAQUEOSTOMIA ADULTO FIX TRAQUEO - MODELO TQ PLUS MURENAS	UNIDADE	90	90	20	0	INSUMO
77	FIXADOR PARA CÂNULA TRAQUEOSTOMIA - MODELO TQ PLUS INFANTIL (MURENAS)	UNIDADE	28	30	20	30	INSUMO
78	FLORINEFE 0,1MG COMPRIMIDO	CAIXA COM 100 COMPRIMIDOS	0	1	0	1	MEDICAMENTO
79	FRALDA DESCARTÁVEL GERIÁTRICA TAMANHO G	PACOTE COM 08 UNIDADES	50	35	5	10	INSUMO
80	FRALDA DESCARTÁVEL TAMANHO M ADULTO - BIGFRAL REGULAR	PACOTE COM 08 UNIDADES	18	40	5	0	INSUMO
81	FRALDA GERIÁTRICA G BIGFRAL DERMA PLUS AMARELA	PACOTE COM 07 UNIDADES	20	80	10	70	INSUMO
82	FRALDA GERIÁTRICA XG BIGFRAL PLUS AMARELA	PACOTE COM 08 UNIDADES	16	20	5	15	INSUMO
83	FRALDA GERIÁTRICA TAM XG Pacote c/7 unidades	PACOTE COM 7UN	12	60	10	60	INSUMO
84	FRESUBIN HP ENERGY FIBRE 1.5KCAL - SISTEMA FECHADO	FRASCO 1.000	0	30	5	35	DIETA
85	FREBINI ENERGY FIBRE SISTEMA FECHADO	FRASCO 500ml	40	52	5	0	DIETA
86	GADERNAL 100MG COMPRIMIDO	CAIXA COM 30 COMPRIMIDOS	200CP	4	1	0	MEDICAMENTO
87	HIDANTAL 100MG COMPRIMIDO (REFERÊNCIA)	CAIXA COM 25 COMPRIMIDOS	38	20	4	0	MEDICAMENTO
88	HIDROGEL	TUBO	20	50	10	30	MEDICAMENTO
89	HIDROGEL COM ALGINATO	TUBO	15	50	10	30	MEDICAMENTO
90	HIPOCLORITO DE SÓDIO Á 1% - ÁREA HOSPITALAR	GALÃO 1 LITRO	20	25	5	10	SANEANTES
91	HIPOGLÓS COM AMENDOAS	TUBO 80G	6	4	2	0	MEDICAMENTO
92	INSULINA NPH FRASCO	FRASCO 10ML	5	3	1	0	MEDICAMENTO
93	INSULINA REGULAR FRASCO	FRASCO 10ML	4	1	1	0	MEDICAMENTO
94	ISOSOURCE NESTLE TETRAPACK	FRASCO 1000mL	29	30	5	15	DIETA
95	KEPPRA 100MG/ML	FRASCO 150ML	5	4	1	0	MEDICAMENTO
96	LABCAÍNA 20MG 30G	TUBO	30	22	5	0	MEDICAMENTO
97	LÁCRIMA PLUS COLÍRIO	FRASCO 15ML	4	1	1	0	MEDICAMENTO
98	LACTULONA XAROPE	FRASCO 100ML	32	30	2	10	MEDICAMENTO
99	LAMOTRIGINA 50MG COMPRIMIDO	CAIXA COM 30 COMPRIMIDOS	3	2	1	0	MEDICAMENTO
100	LANCETAS PARA TESTE DE HGT	UNIDADE	0	1.500	200	1.500	INSUMO
101	LAVITAN SÊNIOR 50+ ADULTO	CAIXA COM 60 COMPRIMIDOS	5	1	1	0	MEDICAMENTO
102	LORATADINA 1MG/ML	FRASCO 100ML	1	3	1	3	MEDICAMENTO
103	LOSARTANA 50MG	CAIXA COM 30 COMPRIMIDOS	6	1	1	0	MEDICAMENTO
104	LUFTAL 75MG/ML (REFERÊNCIA)	FRASCO 30ML	12	20	4	10	MEDICAMENTO
105	LUVA DE PROCEDIMENTO TAMANHO G	CAIXA COM 100 UNIDADES	10	50	10	30	INSUMO
106	LUVA DE PROCEDIMENTO TAMANHO M	CAIXA COM 100 UNIDADES	100	100	10	90	INSUMO
107	LUVA DE PROCEDIMENTO TAMANHO P	CAIXA COM 100 UNIDADES	0	15	5	0	INSUMO
108	LUVA ESTÉRIL TAMANHO 7,5	UNIDADE	600	330	20	0	INSUMO
109	LUVA ESTÉRIL TAMANHO 8,0	UNIDADE	400	450	20	0	INSUMO
110	LUVA PLÁSTICA INDIVIDUAL DESCARTÁVEL - ESTÉRIL	CAIXA COM 100	5	25	5	20	INSUMO
111	MACRODANTINA 100MG COMPRIMIDO	CAIXA COM 28 COMPRIMIDOS	1	2	1	2	MEDICAMENTO
112	MÁSCARA CIRÚRGICA DESCARTÁVEL COM ELÁSTICO - DISPOSITIVO DE METAL PARA FIXAÇÃO	UNIDADE	700	1.800	200	1.500	INSUMO
113	MUVINLAX SACHÊ	CAIXA COM 20 SACHÊS	0	4	1	5	MEDICAMENTO



114	NASONEX	AEROSSOL	2	1	1	0	MEDICAMENTO
115	NEOMICINA + BACITRACINA ZÍNICA POMADA	BISNAGA	10	6	4	15	MEDICAMENTO
116	NEULEPTIL 4%	FRASCO 20ML	4	2	1	0	MEDICAMENTO
117	NISTATINA SUSPENSÃO ORAL 100.000UI/ML	FRASCO 50ML	1	1	1	0	MEDICAMENTO
118	NORIPURUM 100MG COMPRIMIDOS	CAIXA COM 30 COMPRIMIDOS	1	4	1	4	MEDICAMENTO
119	NUTRINI MAX MULTIFIBER 1.0 KCAL ENERGY SISTEMA ABERTO	FRASCO 500ml	0	52	3	55	DIETA
120	OMEPRAZOL 20MG CAPSULAS	CAIXA COM 28 CÁPSULAS	4	5	2	1	MEDICAMENTO
121	ONDASETRONA 4MG COMPRIMIDO	CAIXA COM 10 COMPRIMIDOS	5	12	3	10	MEDICAMENTO
122	OXALATO DE ESCITALOPRAM 20 MG	CAIXA COM 30 CÁPSULAS	4	1	1	0	MEDICAMENTO
123	ÓXIDO DE ZINCO + NISTATINA 100.000UI/G 200MG/G	TUBO COM 60G	24	30	5	15	MEDICAMENTO
124	PANTOPRAZOL 40MG	CAIXA COM 28 COMPRIMIDOS	13	6	1	0	MEDICAMENTO
125	PENTOXIFILINA 400MG COMPRIMIDO	CAIXA COM 20 COMPRIMIDOS	3	2	1	1	MEDICAMENTO
126	PHMB	SOLUÇÃO	0	45	10	40	CURATIVO
127	PIELSANA GAZE RAION C/ ÓLEO A.G.E. 7.5X7.5CM	UNIDADE	0	30	5	40	CURATIVO
128	PILHA PALITO DURACELL AAA EMBALAGEM COM 04 UNIDADES	EMBALAGEM COM 04 UNIDADES	6	6	2	0	INSUMO
129	PLACA HIDROCOLÓIDE	PLACA	0	10	5	0	CURATIVO
130	QUETIAPINA 50MG RX CÁPSULA	CAIXA COM 30 COMPRIMIDOS	2	2	1	2	MEDICAMENTO
131	ROSUVASTATINA CÁLCICA 20MG COMPRIMIDO	CAIXA COM 30 COMPRIMIDOS	8	2	1	0	MEDICAMENTO
132	SALBUTAMOL SPRAY 100MCG/ML 200 DOSES	FRASCO SPRAY	21	15	5	0	MEDICAMENTO
133	SCALP N21	CAIXA COM 100 UNIDADES	1	1	1	1	INSUMO
134	SCALP N23	CAIXA COM 100 UNIDADES	0	2	1	3	INSUMO
135	SCALP N25	CAIXA COM 100 UNIDADES	2	1	1	0	INSUMO
136	SCALP N27	CAIXA COM 100 UNIDADES	1	1	1	1	INSUMO
137	SERETIDE SPRAY 25MCG/125MCG 120 DOSES	FRASCO SPRAY	4	2	1	0	MEDICAMENTO
138	SERINGA 10ML COM BICO	UNIDADE	200	200	50	0	INSUMO
139	SERINGA 20ML COM BICO	UNIDADE	50	200	50	200	INSUMO
140	SERINGA 60ML COM BICO CATÉTER PARA ALIMENTAÇÃO ENTERAL	UNIDADE	10	120	50	200	INSUMO
141	SERINGA DESCARTÁVEL 05ML SEM AGULHA	UNIDADE	100	50	50	0	INSUMO
142	SERINGA DESCARTÁVEL 1ML COM AGULHA	UNIDADE	3	0	1	0	INSUMO
143	SERINGA DESCARTÁVEL 3ML SEM AGULHA	UNIDADE	2	1	1	0	INSUMO
144	SONDA DE ASPIRAÇÃO TRAQUEAL Nº06	UNIDADE	50	200	30	200	INSUMO
145	SONDA DE ASPIRAÇÃO TRAQUEAL Nº08	UNIDADE	0	800	200	300	INSUMO
146	SONDA DE ASPIRAÇÃO TRAQUEAL Nº10	UNIDADE	0	900	200	1000	INSUMO
147	SONDA DE ASPIRAÇÃO TRAQUEAL Nº12	UNIDADE	200	1000	200	1000	INSUMO
148	SONDA FOLLEY 2 VIAS Nº08	UNIDADE	10	200	20	0	INSUMO
149	SONDA FOLLEY 2 VIAS Nº10	UNIDADE	6	0	20	0	INSUMO
150	SONDA FOLLEY 2 VIAS Nº12	UNIDADE	7	0	2	0	INSUMO
151	SONDA FOLLEY 2 VIAS Nº14	UNIDADE	20	0	2	0	INSUMO
152	SONDA FOLLEY 2 VIAS Nº16	UNIDADE	9	2	2	0	INSUMO
153	SONDA FOLLEY 2 VIAS Nº18/	UNIDADE	5	10	2	20	INSUMO
154	SONDA FOLLEY 2 VIAS Nº20	UNIDADE	15	2	2	0	INSUMO
155	SONDA FOLLEY 2 VIAS Nº22	UNIDADE	25	10	4	0	INSUMO
156	SONDA FOLLEY 2 VIAS Nº24	UNIDADE	15	10	4	0	INSUMO

SAD – Serviço de Atenção Domiciliar
Avenida Presidente Kennedy, 207 Centro – São Gonçalo - RJ
CEP 24445 – 000 TEL (21) 97100-8464



157	SONDA URETRAL Nº08	UNIDADE	100	100	10	100	INSUMO
158	SONDA URETRAL Nº10	UNIDADE	100	250	50	200	INSUMO
159	SORO FISILÓGICO 0,9% FRASCO 250ML	FRASCO 250ML	100	70	20	0	MEDICAMENTO
160	SORO FISIOLOGICO 0,9% FRASCO 10ML	FRASCO 10ML	200	800	10	500	MEDICAMENTO
161	SPIRIVA 2,5MCG RESPIMAT SPRAY	AEROSSOL	1	1	1	0	MEDICAMENTO
162	SULFADIAZINA DE PRATA	TUBO	0	35	10	30	CURATIVO
163	SULFATO FERROSO 125MG/ML	FRASCO	0	2	1	0	MEDICAMENTO
164	TIRA REAGENTE PARA TESTE DE GLICEMIA ON CALL PLUS	UNIDADE	0	1.500	200	1.700	INSUMO
165	TOPIRAMATO 25MG COMPRIMIDO	CAIXA COM 60 COMPRIMIDOS	5	2	1	0	MEDICAMENTO
166	TOPIRAMATO 50MG COMPRIMIDO	CAIXA COM 60 COMPRIMIDOS	4	2	1	0	MEDICAMENTO
167	TOUCA DESCARTÁVEL	UNIDADE	0	400	100	500	INSUMO
168	TRANSOFIX	UNIDADE	0	100	50	200	INSUMO
169	VASELINA LÍQUIDA	1 LITRO	10	1	1	0	INSUMO
170	VITAMINA C 500MG COMPRIMIDO	BLÍSTER COM 10 COMPRIMIDOS	20	30	10	30	MEDICAMENTO
171	VITAMINA D 200UI GOTAS/ML	FRASCO 30ML	5	3	1	0	MEDICAMENTO
172	VITAMINA D 10.000UI/ML	FRASCO 20ML	3	2	1	0	MEDICAMENTO
173	ZOLPIDEM 10MG COMPRIMIDO	CAIXA COM 20 COMPRIMIDOS	5	2	1	0	MEDICAMENTO
174	LEVOTIROXINA 100MG	CAIXA COM 30 COMPRIMIDOS	3	1	1	0	MEDICAMENTO
175	ACETILCISTEÍNA 600MG	ENVELOPE - 16UN	2	6	2	0	MEDICAMENTO
176	CARBIDOPA+LEVODOPA 25/250mg	CAIXA COM 30 COMPRIMIDOS	2	2	1	2	MEDICAMENTO
177	ANDANTOL 7,5MG/G - GEL	TUBO	5	2	1	0	MEDICAMENTO
178	SINVASTATINA 40MG	CAIXA COM 30 COMPRIMIDOS	6	2	1	0	MEDICAMENTO
179	TRAZODONA 50MG	CAIXA COM 60 COMPRIMIDOS	2	1	1	0	MEDICAMENTO
180	MELATONINA GOTAS	FRASCO	3	1	1	0	MEDICAMENTO
181	PINAZAN 25MG	CAIXA COM 30 COMPRIMIDOS	1	1	1	1	MEDICAMENTO
182	CLOREXIDINA 0,12% - COLUTÓRIO BUCAL SEM ÁLCOOL	FRASCO	2	4	1	2	MEDICAMENTO
183	TIAMINA 300MG	CAIXA COM 30 COMPRIMIDOS	0	2	1	2	MEDICAMENTO
184	COLÁGENO TIPO II 40MG	CAIXA COM 30 COMPR	0	1	1	2	MEDICAMENTO
185	FLUCONAZOL 150MG	CAIXA COM 02 COMPRIMIDOS	1	3	1	0	MEDICAMENTO
186	ESPARADRAPO 10CM X 4,5M	ROLO	30	70	20	40	INSUMO
187	AMBU PEDIATRICO	COMPLETO	0	1	0	0	MATERIAL PERMANENTE
188	MÁSCARA DE O2 PARA TQT	UNIDADE	0	2	0	1	MATERIAL PERMANENTE
189	CURATIVO FILME ROLO TRANSPARENTE NÃO ESTÉRIL	ROLO	1	1	0	0	CURATIVO
190	RIVAROXA BANA 15MG	CAIXA COM 30 COMPRIMIDOS	1	1	1	1	MEDICAMENTO
191	NUTRIDRINK PROTEIN 700G	FRASCO	2	6	1	5	MEDICAMENTO
192	FIBER MAIS SACHE	10 SACHÊS	0	6	1	6	MEDICAMENTO



Consumo por Equipe

EMAD e EMAP



CONSUMO POR EQUIPE EMAD / EMAP



JUNHO 2023

Consumo Mensal por Equipes

SAD - SÃO GONÇALO - RJ

São Gonçalo, 01 à 30 de JUNHO de 2023

JUNHO	SAÍDA												DIA: 01/06/23 à 30/06/23			
	ADM	EMAD 01	EMAD 02	EMAD 03	EMAD 04	EMAD 05	EMAD 06	EMAD 07	EMAD 08	EMAD 09	EMAD 10	EMAP 01	EMAP 02	EMAP 03	EMAP 04	TOTAL CONSUMO
ADAPTADOR PARA AGULHA DE COLETA		15	20	12	10	12	11	10	18	12	15					135
ÁGUA P/ INJEÇÃO 10ML		60	50	50	50	70	85	70	60	80	80		10			665
ÁGUA P/ INJEÇÃO 250ML		20	45	25	20	45	20	25	30	15	12					257
AGULHA DESCARTAVEL 13X45		10	12	18	25	10	5	6	30	20	20				4	160
AGULHA DESCARTAVEL 25X08		30	25	20	25	30	35	20	25	25	35					270
AGULHA DESCARTAVEL 30X07		10	15	10	30	20	30	25		10						150
AGULHA DESCARTAVEL 30X08		10	12		5		10	15		10	4					66
AGULHA DESCARTAVEL 40X12		10		2	2	2		2	2	2	5					27
AGULHA PARA VÁCUO		25	25	25	20	15	25	20	25	18	10					208
ÁLCOOL 70% LITRO	5	10	5	2	5	10	3	10	2	15	3	2	5	2	5	84
ALGODÃO ROLO		5	1	1	5		1		2		1					16
ALMOTOLIA																0
APARELHO DE P.A - ADULTO				1				1								2
APARELHO DE P.A - INFANTIL							1									0
APARELHO HGT DESCARPACK		1									1					2
ATADURA DE CREPE 13 F 15 CM X 1,8 M		80	56	70	63	75	75	80	45	60	70					674
ATADURA DE CREPE 30CM		25	23	12	15	8	10	10	23	6	12					144
AVENTAL DESCARTAVEL C/MANGA GRAMATURA 20GR		100	100	75	75	70	100	80	102	90	100	50	20	50	80	1092
BANDAGEM					1	1										1
BISTURI COM CABO DESCARTAVEL N° 21		25	12	15	12	12	13	20	2	5	4					120
BLOCO DE NOTAS COLACRIL																0
BORRIFADOR																0
BOTA DE UNNA		4			5	2		4	3	4	4					26
CADERNO ESPIRAL	2															2
CAIXA BOX	15															15
CAIXA MULTIUSO PVC	2															2
CAIXA PLÁSTICA PARA PASTA SUSPensa	3															3

SAD – Serviço de Atenção Domiciliar
Avenida Presidente Kennedy, 207 Centro – São Gonçalo - RJ
CEP 24445 – 000 TEL (21) 97100-8464



EXTRATOR																0
FITA DUREX	5										1					6
FITA CORRETIVA																
FOLHA A4 RESMA C/ 500 FOLHAS P/ ADM	40															40
GRAMPEADOR																0
GRAMPO	2															2
HIDROGEL		12	8	9	6	5	4	4	5		2					55
HIDROGEL C/ ALGINATO		13	10	6	9	12	4	3		3	8					68
LANCETA COM DISPOSITIVO DE SEGURANCA		150	150	150	120	150	200	100	100	150	100	100		10		1480
LÁPIS																0
LIDOCAINA		5	3		3	1	1	1		2	1					17
LIVRO DE OCORRENCIA				1												1
LIVRO DE PROCOLO																0
LUVA CIRURGICA 7,5		5		2	6	10	4	10	8	6	10	10				71
LUVA CIRURGICA 8,0			9		2	10	5	3		8		2				39
LUVA DE PROCEDIMENTO G		5	8	2	4	2		2	2					1		26
LUVA DE PROCEDIMENTO M		6	2	1	6	3	6	5	1	10	6	1	2		2	51
LUVA PROCEDIMENTO P			2	2		2		1	3	2		1		4		17
MARCA TEXTO AMARELO	1															1
MARCA TEXTO VERDE																0
MÁSCARA CIRURGICA DESCARTAVEL C/ELÁSTICO		200	100	150	100	129	150	133	135	125	100	102	10	45	33	1512
MÁSCARA N95 / PFF2			2				2		4	6		2				16
MÁSCARA PARA NBZ M																0
METRONIDAZOL											2	1				3
MICROPORE 10 CM X 10 MT		10	12	10	12	15	15	6	10	2	8	1				101
NEOMICINA + BACITRACINA ZÍNICA BISNAGA						4		2				2				8
NISTATINA BISNAGA C/ APLICADOR			2								1					3
NISTATINA + OXIDO DE ZINCO		2		1			3			2						8
ÓLEO MINERAL								1								1
PASTA C/ ELÁSTICO																0
PASTA SUSPensa																0
PASTA TRANSPARENTE COM GRAMPO																0
PILHA AAA	4															4
POLIHEXANIDA (PHMB)		5	2	8			4	2	2	4		2				29
SACO DE LIXO P/ INFECTANTE		30	42	10	20	10	25	25	10	12	3	5				192
SACO TRANSPARENTE 4 FUROS	200	30	28	10	33	45	10	22	35	45	30	10		20		518
SCALP Nº21		10		12	22	10	10	10	1	4	3					82
SCALP Nº23		6			10	10	5	8		2	4					45
SCALP Nº25			6		12		8	10		10						46
SCALP Nº27		2		10		4			2		2					20



SWAB					1				2							3
SERINGA DE 1ML																0
SERINGA DESCARTÁVEL 3 ML SEM AGULHA																0
SERINGA DESCARTÁVEL 5 ML SEM AGULHA			10	25	20		35		10		20					120
SERINGA DESCARTÁVEL 10 ML COMM AGULHA		30	20	33	43	29	25	19	25	13	30	14		10		291
SERINGA DESCARTÁVEL 20ML SEM AGULHA		10		10	8	5			4			2				39
SERINGA DESCARTÁVEL 60 ML C/BICO P/ALIMENTAÇÃO TRAQUEAL								1			1					2
SONDA DE ASPIRAÇÃO Nº06																0
SONDA DE ASPIRAÇÃO Nº08					10	2	6				10					28
SONDA DE ASPIRAÇÃO Nº10		1		2	2	2				5						12
SONDA DE ASPIRAÇÃO Nº12			2					4								6
SONDA URETRAL Nº6		6			4				2		4					16
SONDA URETRAL Nº8			4		2	6	2		4		2					20
SONDA URETRAL Nº10																0
SONDA FOLEY 2 VIAS Nº08																0
SONDA FOLEY 2 VIAS Nº12																0
SONDA FOLEY 2 VIAS Nº14																0
SONDA FOLEY 2 VIAS Nº16				1			1									2
SONDA FOLEY 2 VIAS Nº18						1	1	2		1						5
SONDA FOLEY 2 VIAS Nº20			2					1		1						4
SONDA FOLEY 2 VIAS Nº22				2		1										3
SONDA FOLEY 2 VIAS Nº24					2				2							4
SULFADIZINA DE PRATA BISNAGA		10	4	5	4	8	10	6	6	4						57
SULFATO DE NEOMICINA + BACITRACINA BISNAGA				2				4		1	1					8
TERMÔMETRO ADULTO DIGITAL																0
TESOURA																0
TIRA REAGENTE PARA TESTE DE GLICEMIA DESCARPACK GDH PLUS		150	80	78	100	100	139	125	100	100	125	100	60	40	50	1347
TOUCA DESCARTAVEL		30	35	12	24	50	55	20	30	10	10	10			20	306
TRANSOFIX		10	4	12	10	6	10	2	10	20	23	10				117
TUBO AMARELO OU VERMELHO 4ML		222	189	117	65	156	65	23	20	49	9					915
TUBO ROXO 4ML		45	88	12	10	17	75	56	76	60	10					449
TUBO AZUL 4ML		10	22	8	2	9	8	6	10	8	14					97
VASELINA LIQUIDA 1000ML							1									1



Consumo por Equipe

HOME CARE

Paciente: **ISAIAS DANIEL NEVES DUTRA MESQUITA**

Prontuário: 1143

Rua José Gomes de Araujo, QD14 LT 525

Apollo 3 – São Gonçalo – RJ.

Telefones: 98992-1492 (Juliana – mãe)

98441-8565 (Antônio Daniel – pai)

MEDICAMENTOS E INSUMOS MÉDICOS

DESCRIÇÃO	TIPO	QTD PADRÃO	QTD ENVIADA	OBSERVAÇÃO
Alcool 70% - 1 LITRO / LOTE:39316 V:20/05/24	LITRO	3	3	-
Algodão 500g – ROLO / LOTE:1122 V:14/11/25	UND	5	5	-
Bromoprida 4g/ml Solução Oral GOTAS / LOTE:2206354 V:02/2024	FRASCO	6	4	-
Carbamazepina 20mg/ml – TEGRETOL / LOTE:2201537 V:30/12/23	FRASCO	9	7	-
Clenil HFA Spray 200mcg / LOTE:1146719 V:28/02/24	FRASCO	1	1	-
Cloreto de Sódio a 0,9% 10mL / LOTE:P39022A V:30/09/24	FRASCO	150	150	-
Fixador de Cânula de Traqueostomia Modelo TQ PLUS Infantil – UNIDADE / LOTE:1483QJ313 V:30/10/25	UND	30	5	-
Simeticona 75mg/ml 15ml / LOTE:2204385 V:28/02/24	FRASCO	8	4	-
Luvas procedimentos P / LOTE:13391PD1C V:30/07/22	CAIXA	3	2	-
Micropore 10 Cm x 4,5 Cm – ROLO / LOTE:FP33122 V:12/05/26	UND	2	1	-
Nistatina + Óxido de Zinco 60g – BISNAGA / LOTE:CKP08202 V:30/07/24	UND	3	1	-
Sonda Traqueal nº 10 – UNIDADE / LOTE:16804 V:30/04/25	UND	380	380	-
Acetilcisteína 20 mg Xarope - 100 mL FRASCO / LOTE:2214713 V:10/2024	FRASCO	3	3	-
Aerolyn Spray / Aerodini Sabutamol – FRASCO / LOTE:07641916 V:10/2023	FRASCO	5	5	-
Alcool 70% - 1 LITRO / LOTE:44009 V:12/2024	LITRO	3	3	-
Alektos 120mL/ 5MI / LOTE:3104 V:04/2024	FRASCO	2	2	-
Algodão 500g – ROLO / LOTE:141122 V:11/2025	UND	5	1	QUANTIDADE SUFICIENTE NA RESIDÊNCIA.
Avental descartavel c/ manga gramatura 20gr / LOTE: 11122 V:11/2024	UND	60	50	-
Azitromicina 500mg / LOTE:012422 V:07/2023	COMPRIMIDO	15	15	-

SAD – Serviço de Atenção Domiciliar
Avenida Presidente Kennedy, 207 Centro – São Gonçalo - RJ
CEP 24445 – 000 TEL (21) 97100-8464



Baclofeno 10 mg – COMPRIMIDO / LOTE:7585187 V:08/2024	COMPRIMIDO	90	90	-
Bromoprida 4g/ml Solução Oral GOTAS / LOTE:22F70P V:06/2024	FRASCO	6	4	QUANTIDADE SUFICIENTE NA RESIDÊNCIA.
Cavilon Spray Frasco com 28MI	FRASCO	1	1	-
Carbamazepina 20mg/ml – TEGRETOL / LOTE:2216800 V:04/2024	FRASCO	9	5	-
Clenil HFA Spray 200mcg	FRASCO	1	0	QUANTIDADE SUFICIENTE NA RESIDÊNCIA.
Clobazam 10mg / Frisium // Urbanil- COMPRIMIDO / LOTE: LCRA06191 V:07/2024	COMPRIMIDO	60	70	COMPLEMENTO JANEIRO/2023.
Cloreto de Sódio a 0,9% 10mL / LOTE:P39022A V:09/2024	FRASCO	150	100	-
Compressa de Gaze de proced não estéril / Pact. Com 500 unid / LOTE:B01-5 V:01/2027	PACOTE	10	10	-
Compressa de Gaze estéril 7,5 x 7,5 Cm / Patc. Com 10 PACOTE	PACOTE	50	50	-
Dipirona 500mg/mL gotas 10 ml – FRASCO – SOS	FRASCO	4	0	QUANTIDADE SUFICIENTE NA RESIDÊNCIA.
Polifix duas vias / LOTE: SEUUA032A V:08/2026	UND	4	4	-
Equipo para bomba de infusão	UND	30	30	-
Filtro Bacteriológico para BIPAP – UNIDADE	UND	30	0	QUANTIDADE SUFICIENTE NA RESIDÊNCIA.
Fixador de Cânula de Traqueostomia Modelo TQ PLUS Infantil – UNIDADE / LOTE:1486QJ314 V:11/2025	UND	30	30	-
Floratil 200mg – SOS	UND	01	0	QUANTIDADE SUFICIENTE NA RESIDÊNCIA.
Fralda Descartável Tamanho M (Pct c/8 UND) / LOTE: ***	PACOTE	30	30	-
Dieta Frebini Energy 500ML – FRASCO (sistema fechado) / LOTE:29SC0813 V:03/2023	BOLSA	38	38	-
Hipoclorito de Sódio á 1% para área Hospitalar – 5L / LOTE:619 V:01/2024	GALÃO	1	1	-
Keppra 100MG – FRASCO / LOTE:1573 V:05/2025	FRASCO	3	3	-
Lancetas para Glicosímetro	UND	50	0	QUANTIDADE SUFICIENTE NA RESIDÊNCIA.
Luftal 15mL (NÃO PODE SER GENÉRICO) – FRASCO	FRASCO	8	8	-
Luva estéril 7,5 – PAR / LOTE:LP005M V:03/2025	UND	30	40	COMPLEMENTO JANEIRO/2023.
Luva Individual Estéril / LOTE:1017 V:08/2026	UNIDADE	400	200	QUANTIDADE SUFICIENTE NA RESIDÊNCIA.
Luvas procedimentos P / LOTE:13391PD1C V:07/2025	CAIXA	3	2	QUANTIDADE SUFICIENTE NA RESIDÊNCIA.
Luvas Procedimento M / LOTE:010777 V:10/2026	CAIXA	1	1	-
Máscara descartável c/ elástico não tecido dispositivo de metal de fixação nasal c/cilps – UNIDADE / LOTE:300375/B1 V:02/2027	UND	50	50	-
Melatonina 1mg/ml – Frasco 60ml (Manipulado) / LOTE:661/22 V:16/04/2023	UND	01	01	<u>MANTER NA GELADEIRA!!</u>
Micropore 10 Cm x 4,5 Cm – ROLO / LOTE:EAM21801 V:09/2025	UND	2	2	-
Nistatina + Óxido de Zinco 60g – BISNAGA / LOTE:CKP08171 V:07/2024	UND	3	3	-
Ondansetrona 4mg / Vonau Flash – Caixa c/ 30 comprimidos / LOTE:	COMPRIMIDO	120	100	QUANTIDADE SUFICIENTE NA RESIDÊNCIA.
Pantoprazol 40mg / LOTE:2E9314 V:08/2024	COMPRIMIDO	30	56	-
Pilha palito Duracell AAA4 embalagem c/ 4 unidades	UND	4	4	-
Seringa descartável 10ml com bico / LOTE:SSSLAA0768 V:11/2024	UND	30	30	-
Seringa descartável 20ml com bico	UND	60	0	A SER ENVIADO.
Seringa descartável 60ml com bico / LOTE:J946 V:05/2025	UND	30	30	-
Sonda Traqueal nº 10 – UNIDADE / LOTE:102078 V:04/2026	UND	380	380	-



Tira reagente para teste de glicemia Descarpack GDH Plus	UND	50	0	QUANTIDADE SUFICIENTE NA RESIDÊNCIA.
Touca Descartavel – UNIDADE	UND	30	30	-
Sprivira 2,5mcg/dose / LOTE:202942 V:01/2025	AEROSOL	01	01	-
Mínilax – und	BISNAGA	05	0	QUANTIDADE SUFICIENTE NA RESIDÊNCIA.
Atropina 1% Colírio (SUSPENSO TEMPORARIAMENTE)	FRASCO	01	0	SUSPENSO TEMPORARIAMENTE
Equipo para bomba de infusão	UND	30	30	-

DESCRIÇÃO	LOTE	VALIDADE	TIPO	QTD
Mínilax	34255	06/2023	BISNAGA	04
MELATONINA 1MG/ML	-	-	FRASCO	01
TEGRETOL CARBAMAZEPINA 20MG/ML	2227281	06/2024	FRASCO	04

Paciente: **JULLIA SARDINHA RANGEL**

Rua Candido Bastos, 59 - Gradim

São Gonçalo – RJ.

Telefones: 3788-3034 - Amanda

MEDICAMENTOS E INSUMOS MÉDICOS

DESCRIÇÃO DOS PRODUTOS	LOTE	VALIDADE	TIPO	QTD
Absorvente Feminino Geriátrico Bigfral pacote c/ 20 unidades	PACOTE	02	2	-
Álcool 70% - 1 LITRO / LOTE: 44009 V:12/2023	FRASCO	03	3	-
Algodão 500g – ROLO / LOTE: 367182111 V:03/2026	UNIDADE	03	2	COMPLETANDO QTD NA RESIDÊNCIA.
Avental descartável c/ manga gramatura 20gr LOTE: 111-22 V:11/2024	UNIDADE	50	50	-
Baclofeno 10 mg –comprimidos / LOTE: 7585187 V:08/2024	COMPRIMIDO	60	60	-
Salbutamol 100mcg Spray / LOTE: 0764204-1 V:01/2024	AEROSOL	2	02	-
Fenobarbital 40mg/ml / LOTE: 22100619 V:10/2024	FRASCO	14	14	-
Cerazette 75mg – caixa c/ 28 comprimidos LOTE: - V: -	CAIXA	01	01	-
Clenil A- Caixa c/ 10 flaconetes / LOTE: 1151750 V:06/2025	FLACONETE	60	60	-
Lágrima Plus – Colírio / LOTE: - V: -	FRASCO	01	0	QUANTIDADE SUFICIENTE NA RESIDÊNCIA.

SAD – Serviço de Atenção Domiciliar
Avenida Presidente Kennedy, 207 Centro – São Gonçalo - RJ
CEP 24445 – 000 TEL (21) 97100-8464



Cloreto de Sódio a 0,9% 10mL – FRASCO / LOTE: P303222A V:07/2024	FRASCO	100	100	-
Compressa de Gaze de proced. não estéril / Pact. Com 500 unid flaconetes / LOTE: B01-5 V:03/2028	PACOTE	05	04	COMPLETANDO QTD NA RESIDÊNCIA.
Compressa de Gaze estéril 7,5 x 7,5 Cm / Patc. Com 10 PACOTE / LOTE: 074-1 V:11/2026	PACOTE	350	350	-
Curativo de Poliuretano para TQT	UNIDADE	30	30	-
Fixador de Cânula de Traqueostomia - Modelo TQ PLUS Infantil LOTE: 1486QJ314 V: 11/2025	UNIDADE	30	30	-
Fralda Geriátrica Bigfral Derma Plus Amarela TAM G Pacote c/7 unidades / LOTE: S22M0165 V:06/2025	PACOTE	28	28	-
Hipoclorito de Sódio 1% / LOTE: 00619 V:01/2024	GALÃO	01	01	-
Hipoglós com amêndoas 80G – BISNAGA / LOTE: 1092X V:04/2025	UNIDADE	03	03	-
Luftal 30ml (NÃO PODE SER GENÉRICO) – FRASCO LOTE: AAY6213 V:07/2024	FRASCO	10	05	COMPLETANDO QTD NA RESIDÊNCIA.
Luva estéril 7,5 – PAR LOTE: P005N V:03/2024	UNIDADE	30	30	-
Luva Individual Estéril LOTE: 1017 V: 08/20206	UNIDADE	400	400	-
Luvas procedimento M – Caixa c/ 100 unidades LOTE: 010777 V: 10/2026	CAIXA	05	05	-
Luvas procedimento G – Caixa c/ 100 unidades LOTE: PR347 V:04/2025	CAIXA	02	02	-
Máscara cirúrgica descartável c/ elástico no tecido dispositivo de metal de fixação nasal c/cilps	UNIDADE	50	50	-
Nistatina solução	FRASCO	01	0	QUANTIDADE SUFICIENTE NA RESIDÊNCIA.
Nutrini Max 1.0 500ml – Dieta Enteral LOTE: 101152949 V: 07/2023	TETRAPACK	30	30	-
Papel toalha interfolhado 22.5 X 21 c/ 1000 Fls – PACOTE	PACOTE	01	01	-
Seringas 20 mL com bico	UNIDADE	30	0	A SER ENVIADO.
Seringa 10 mL com bico LOTE: SSSLAA0768 V: 11/2026	UNIDADE	30	30	-
Seringas 60 mL com bico para alimentação traqueal – UNIDADE LOTE: SSSAAA0059 V:03/2027	UNIDADE	30	30	-
Sonda traqueal nº 10 – UNIDADE	UNIDADE	800	850	-



LOTE: 19697 V: 01/2027				
Sufametaxizol + Trimetoprina 200mg/5mL Frasco Bactrin 100MI LOTE: 2751179 V:03/2024	FRASCO	03	03	-
Vitamina D Gotas – FRASCO	FRASCO	01	1	-
A.G.E	FRASCO	01	0	QUANTIDADE SUFICIENTE NA RESIDÊNCIA.
Muvinlax – Sachê LOTE:22H0408 V: 08/2024	SACHÊ	30	40	-
Seretide Spray 125/25mcg	AEROSSOL	01	0	QUANTIDADE SUFICIENTE NA RESIDÊNCIA.
Dipirona 500g/ml – Gotas LOTE: DS22C114 V: 03/2024	FRASCO	04	04	-
Touca Descartável	UNIDADE	30	30	-

Paciente: **LUCAS ROCHA DOS SANTOS**

Rua Aurino Sá Leitão QD 1 Lt 12 – Jockey Clube

São Gonçalo – RJ - Telefone: 98712-0632 / 3715-3753 – Vanusa

MEDICAMENTOS E INSUMOS MÉDICOS

PRODUTO DESCRIÇÃO	LOTE	VALIDADE	DESCRIÇÃO	QTD
Absorvente para incontinência urinária – UNIDADE / LOTE:674846 V:30/11/2025	UNIDADE	400	400	-
Alcool 70% - 1 LITRO / LOTE:43625 V:06/12/24	LITRO	3	3	-
Algodão 500g – ROLO / LOTE:1122 V:14/11/25	ROLO	3	3	-
Água de Injeção 10ml / LOTE:22E2429D V:30/05/24	FLACONETE	50	100	-
Dipirona 500mg/mL gotas 10 ml – FRASCO / LOTE:DS22C114 V:03/2024	FRASCO	2	1	-
Quetiapina 25mg / LOTE:2209104 V:30/07/24	UNIDADE	30	30	-
Melatonina 5mg/mL – 60ML CONSERVAÇÃO GELADEIRA / LOTE:661/22 V:16/04/23	FRASCO	01	01	-
LUVA DE PROCEDIMENTO G – CAIXA C/ 100	CAIXA	-	3	-
Absorvente para incontinência urinária - UNIDADE	UNIDADE	400	400	-

SAD – Serviço de Atenção Domiciliar
Avenida Presidente Kennedy, 207 Centro – São Gonçalo - RJ
CEP 24445 – 000 TEL (21) 97100-8464



Aerolyn Spray / Aerodini Sabutamol - FRASCO	FRASCO	3	3	-
Agua para Injeção – 10ml	FLACONETE	50	50	-
Anlodipino 10mg	COMPRIMIDO	30	0	QUANTIDADE SUFICIENTE NA RESIDÊNCIA.
Alcool 70% - 1 LITRO	LITRO	3	3	-
Algodão 500g - ROLO	ROLO	3	3	-
Brometo de Ipratrópio 0,025mmg	FRASCO	5	5	-
Avental descartavel c/ manga gramatura 20gr	UNIDADE	50	50	-
Baclofeno 10 mg - COMPRIMIDO	COMPRIMIDO	120	120	-
Carbamazepina 200mg - COMPRIMIDO	COMPRIMIDO	150	150	-
Curatico de poliuretano p/ TQT 6x7cm	UNIDADE	30	30	-
Clenil A 400mcg c/ 10 flaconetes - CAIXA	CAIXA	6	6	-
Clenil HFA 250MG Spray - FRASCO	FRASCO	1	0	QUANTIDADE SUFICIENTE NA RESIDÊNCIA.
Cloreto de Sódio a 0,9% 250mL - FRASCO	FRASCO	10	3	QUANTIDADE PARA COMPLETAR O QUE TEM NA RESIDÊNCIA.
Cloreto de Sódio a 0,9% 10mL	FLACONETE	100	100	-
Clorexidina a 2% (2% de Digliconato de Clorexidina) - LITRO	LITRO	1	1	-
Compressa de Gaze de proced não estéril / Pact. Com 500 unid	PACOTE	10	10	-
Compressa de Gaze estéril 7,5 x 7,5 Cm / Patc. Com 10 PACOTE	PACOTE	350	350	-
Diazepan 10 mg Cx c/ 30 - COMPRIMIDO	COMPRIMIDO	60	60	-
Clíster Glicerinado 12%	FRASCO	12	0	QUANTIDADE SUFICIENTE NA RESIDÊNCIA.
Dipirona 500mg/mL gotas 10 ml - FRASCO	FRASCO	2	2	QUANTIDADE SUFICIENTE NA RESIDÊNCIA.
Fixador de Cânula de Traqueostomia adulto FIX TRAQUEO Modelo TQ PLUS (MURENAS)	UNIDADE	30	30	-
Fralda Geriátrica Bigfrol Derma Plus Amarela TAM G Pacote c/7 unidades	PACOTE	28	28	-



Quetiapina 25mg	CAIXA	30	20	QUANTIDADE PARA COMPLETAR O QUE TEM NA RESIDÊNCIA.
Hidantal 100mg - COMPRIMIDO	COMPRIMIDO	90	100	-
Hipoclorito de Sódio á 1% para aréa Hospitalar	GALÃO	1	1	-
Labcaína 2% / Cloridrato de Lidocaína - BISNAGA 30gr	BISNAGA	2	0	QUANTIDADE SUFICIENTE NA RESIDÊNCIA.
Luva Estéril 8,0 - PAR	UNIDADE	60	60	-
Luvras Prodecimento G - UNIDADE	UNIDADE	600	600	-
Luva Estéril Individual	UNIDADE	400	300	QUANTIDADE PARA COMPLETAR O QUE TEM NA RESIDÊNCIA.
Macrofantina de 100mg Comprimidos	UNIDADE	30	30	-
Máscara cirurgica descartável c/ elastico não tecido dispositivo de metal de fixação nasal c/cilps - UNIDADE	UNIDADE	50	50	-
Nistatina + Óxido de Zinco 60g - BISNAGA	BISNAGA	6	2	QUANTIDADE PARA COMPLETAR O QUE TEM NA RESIDÊNCIA.
Dieta Isosource Soya Fiber 1.2Kcal	TETRAPACK	44	44	-
Omeprazol 20 mg Caixa - COMPRIMIDO	COMPRIMIDO	60	60	-
Seretide Spray 25/125 mcg 120 dozes - FRASCO	FRASCO	1	1	-
Seringas 20 mL com bico - UNIDADE	UNIDADE	30	0	A SER ENVIADO.
Seringas 10 mL com bico - UNIDADE	UNIDADE	30	30	-
Seringas 60 mL com bico para alimentação traqueal - UNIDADE	UNIDADE	30	30	-
Sonda traqueal nº 12 - UNIDADE	UNIDADE	400	400	-
Vitamina C (NÃO PODE SER EFERVECENTE OU GEL) - COMPRIMIDO	COMPRIMIDO	60	60	-
Melatonina 5mg/mL – 120ML	FRASCO	01	1	-
Atropina 1% Colírio	FRASCO	01	01	-
Touca Descartável	UNIDADE	30	30	-



PRODUTO DESCRIÇÃO	LOTE	VALIDADE	DESCRIÇÃO	QTD
Absorvente para incontinência urinária – UNIDADE / LOTE:674846 V:30/11/2025	UNIDADE	400	400	-
Alcool 70% - 1 LITRO / LOTE:43625 V:06/12/24	LITRO	3	3	-
Algodão 500g – ROLO / LOTE:1122 V:14/11/25	ROLO	3	3	-
Água de Injeção 10ml / LOTE:22E2429D V:30/05/24	FLACONETE	50	100	-
Dipirona 500mg/mL gotas 10 ml – FRASCO / LOTE:DS22C114 V:03/2024	FRASCO	2	1	-
Quetiapina 25mg / LOTE:2209104 V:30/07/24	UNIDADE	30	30	-
Melatonina 5mg/mL – 60ML CONSERVAÇÃO GELADEIRA / LOTE:661/22 V:16/04/23	FRASCO	01	01	-
LUVA DE PROCEDIMENTO G – CAIXA C/ 100	CAIXA	-	3	-
Absorvente para incontinência urinária - UNIDADE	UNIDADE	400	400	-
Aerolyn Spray / Aerodini Sabutamol - FRASCO	FRASCO	3	3	-
Água para Injeção – 10ml	FLACONETE	50	50	-
Anlodipino 10mg	COMPRIMIDO	30	0	QUANTIDADE SUFICIENTE NA RESIDÊNCIA.
Alcool 70% - 1 LITRO	LITRO	3	3	-
Algodão 500g - ROLO	ROLO	3	3	-
Brometro de Ipratrópio 0,025mmg	FRASCO	5	5	-
Avental descartavel c/ manga gramatura 20gr	UNIDADE	50	50	-
Baclofeno 10 mg - COMPRIMIDO	COMPRIMIDO	120	120	-
Carbamazepina 200mg - COMPRIMIDO	COMPRIMIDO	150	150	-
Curativo de poliuretano p/ TQT 6x7cm	UNIDADE	30	30	-
Clenil A 400mcg c/ 10 flaconetes - CAIXA	CAIXA	6	6	-
Clenil HFA 250MG Spray - FRASCO	FRASCO	1	0	QUANTIDADE SUFICIENTE NA RESIDÊNCIA.
Cloreto de Sódio a 0,9% 250mL - FRASCO	FRASCO	10	3	QUANTIDADE PARA COMPLETAR O QUE TEM NA RESIDÊNCIA.
Cloreto de Sódio a 0,9% 10mL	FLACONETE	100	100	-
Clorexidina a 2% (2% de Digliconato de	LITRO	1	1	-



Clorexidina) - LITRO				
Compressa de Gaze de proced não estéril / Pact. Com 500 unid	PACOTE	10	10	-
Compressa de Gaze estéril 7,5 x 7,5 Cm / Patc. Com 10 PACOTE	PACOTE	350	350	-
Diazepan 10 mg Cx c/ 30 - COMPRIMIDO	COMPRIMIDO	60	60	-
Clíster Glicerinado 12%	FRASCO	12	0	QUANTIDADE SUFICIENTE NA RESIDÊNCIA.
Dipirona 500mg/mL gotas 10 ml - FRASCO	FRASCO	2	2	QUANTIDADE SUFICIENTE NA RESIDÊNCIA.
Fixador de Cânula de Traqueostomia adulto FIX TRAQUEO Modelo TQ PLUS (MURENAS)	UNIDADE	30	30	-
Fralda Geriatrica Bigfrol Derma Plus Amarela TAM G Pacote c/7 unidades	PACOTE	28	28	-
Quetiapina 25mg	CAIXA	30	20	QUANTIDADE PARA COMPLETAR O QUE TEM NA RESIDÊNCIA.
Hidantal 100mg - COMPRIMIDO	COMPRIMIDO	90	100	-
Hipoclorito de Sódio á 1% para área Hospitalar	GALÃO	1	1	-
Labcaína 2% / Cloridrato de Lidocaína - BISNAGA 30gr	BISNAGA	2	0	QUANTIDADE SUFICIENTE NA RESIDÊNCIA.
Luva Estéril 8,0 - PAR	UNIDADE	60	60	-
Luvras Prodecimento G - UNIDADE	UNIDADE	600	600	-
Luva Estéril Individual	UNIDADE	400	300	QUANTIDADE PARA COMPLETAR O QUE TEM NA RESIDÊNCIA.
Macrofantina de 100mg Comprimidos	UNIDADE	30	30	-
Máscara cirurgica descartável c/ elastico não tecido dispositivo de metal de fixação nasal c/cilps - UNIDADE	UNIDADE	50	50	-
Nistatina + Óxido de Zinco 60g - BISNAGA	BISNAGA	6	2	QUANTIDADE PARA COMPLETAR O QUE TEM NA RESIDÊNCIA.



Dieta Isosource Soya Fiber 1.2Kcal	TETRAPACK	44	44	-
Omeprazol 20 mg Caixa - COMPRIMIDO	COMPRIMIDO	60	60	-
Seretide Spray 25/125 mcg 120 dozes - FRASCO	FRASCO	1	1	-
Seringas 20 mL com bico - UNIDADE	UNIDADE	30	0	A SER ENVIADO.
Seringas 10 mL com bico - UNIDADE	UNIDADE	30	30	-
Seringas 60 mL com bico para alimentação traqueal - UNIDADE	UNIDADE	30	30	-
Sonda traqueal nº 12 - UNIDADE	UNIDADE	400	400	-
Vitamina C (NÃO PODE SER EFERVESCENTE OU GEL) - COMPRIMIDO	COMPRIMIDO	60	60	-
Melatonina 5mg/mL – 120ML	FRASCO	01	1	-
Atropina 1% Colírio	FRASCO	01	01	-
Touca Descartável	UNIDADE	30	30	-

Paciente: **MARIA NEUZA MARTINS RAMOS**

Rua Elba de Pádua Lima, nº 12

Ipiúba – São Gonçalo – RJ.

Telefones: 99987-6963 (Carla)

99439-4185 (Fernanda)

MEDICAMENTOS E INSUMOS MÉDICOS

DESCRIÇÃO	LOTE	VALIDADE	TIPO	QTD
ALCOOL 70% 1 LITRO	7470	09/23	UND	2
ANLODIPINO 10MG CAIXA C/ 30 comprimidos	2106726	05/23	CAIXA	1
AAS INFANTIL	802019	03/24	UND	60
BAMIFILINA 300MG CAIXA C/ 20 comprimidos	1157013	06/24	CAIXA	2
CARVEDILOL 6,25MG CAIXA C/ 30 comprimidos	2R0945	09/23	CAIXA	2
CLORETO DE SÓDIO 0,9% 10ML	22F8556C	06/24	AMPOLA	100
COMPRESSA DE GAZE NÃO ESTÉRIL C/ 500	985	05/27	PACOTE	2
DESCARPACK 1,5L	-	-	CAIXA	3
FITA HGT	12732A 1A C1	12/23	UND	150
LANCETA 28G	-	-	UND	100
LOZARTANA 50MG CAIXA C/ 30 comprimidos	21005445	09/24	CAIXA	1
LUVAS DE PROCEDIMENTO TAM-M C/ 100 unidades	10775	10/26	CAIXA	3

SAD – Serviço de Atenção Domiciliar
Avenida Presidente Kennedy, 207 Centro – São Gonçalo - RJ
CEP 24445 – 000 TEL (21) 97100-8464



MICROPORE	FP25322HC	04/24	UND	3
OMEPRAZOL 20MG CAIXA C/ 56 comprimidos	2118180	05/23	CAIXA	1
FIXADOR TQT ADULTO	300 A 0048	INDEFINIDA	UND	10
MÁSCARA DESCARTAVEL	-	-	UND	150
SULFATO FERROSO 25MG/ML	22G0433	07/24	FRASCO	1
CLONAZEPAM 2,5MG/ML	2212796	09/24	FRASCO	1
ACIDO FOLICO 5MG	037422N	04/24	UND	20
ALCOOL 70% 1 LITRO / LOTE:44009 V:12/2024	UND	1	1	-
ANLODIPINO 10MG / LOTE:2106126 V:05/2023	COMPRIMIDO	30	30	-
AAS INFANTIL / LOTE:08020 V:03/2024	COMPRIMIDO	30	30	-
BAMIFILINA 300MG	COMPRIMIDO	60	60	-
CARVEDILOL 6,25MG / LOTE:218746 V:04/2024	COMPRIMIDO	60	100	-
CLORETO DE SÓDIO 0,9% 10ML / LOTE:P39022A V:09/2024	AMPOLA	50	50	-
COMPRESSA DE GAZE NÃO ESTÉRIL C/ 500 / LOTE:B01-5 V:01/2028	PACOTE	2	2	-
DESCARPACK 1,5L	CAIXA	1	0	A SER ENVIADO.
FITA HGT / LOTE:12732A 1 AC1 V:02/2024	UND	150	150	-
LANCETA 28G / LOTE:172201 V:05/2027	UND	150	100	-
LOZARTANA 50MG / LOTE:2S2411 V:02/2024	COMPRIMIDO	30	30	-
LUVAS DE PROCEDIMENTO TAM-M C/ 100 unidades / LOTE:010777 V:10/2026	CAIXA	2	2	-
MICROPORE / LOTE:FP253/22 V:04/2024	UND	1	1	-
OMEPRAZOL 20MG / LOTE:415034/22 V:03/2024	COMPRIMIDO	30	56	-
FIXADOR TQT ADULTO / LOTE:10066 V:09/2025	UND	30	30	-
MÁSCARA DESCARTAVEL / LOTE:A0310 V:06/2027	UND	50	50	-
SULFATO FERROSO 25MG/ML / LOTE:22G0433 V:07/2024	FRASCO	1	1	-
CLONAZEPAM 2,5MG/ML	FRASCO	1	1	-
ACIDO FOLICO 5MG / LOTE:0376/22N V:04/2024	UND	30	20	-
INSULINA NPH / LOTE:MZF2H71 V:09/2024	FRASCO	02	02	-
SALBUTAMOL 100MCG SPRAY	AEROSOL	02	2	-
ATORVASTATINA CÁLCICA 20MG / LOTE:3C8933 V:08/2024	COMPRIMIDO	30	30	-
ALCOOL 70% 1 LITRO / LOTE:44009 V:12/2024	UND	1	1	-
ANLODIPINO 10MG / LOTE:2106126 V:05/2023	COMPRIMIDO	30	30	-
AAS INFANTIL / LOTE:08020 V:03/2024	COMPRIMIDO	30	30	-
BAMIFILINA 300MG	COMPRIMIDO	60	0	A SER ENVIADO.
CARVEDILOL 6,25MG / LOTE:218746 V:04/2024	COMPRIMIDO	60	30	RESTANTE A SER ENVIADO.
CLORETO DE SÓDIO 0,9% 10ML / LOTE:P39022A V:09/2024	AMPOLA	50	50	-
COMPRESSA DE GAZE NÃO ESTÉRIL C/ 500 / LOTE:B01-5 V:01/2028	PACOTE	2	2	-



LUVAS DE PROCEDIMENTO TAM-M C/ 100 unidades / LOTE:010777 V:10/2026	CAIXA	2	2	-
MICROPORE / LOTE:FP253/22 V:04/2024	UND	1	1	-
OMEPRAZOL 20MG / LOTE:415034/22 V:03/2024	COMPRIMIDO	30	56	-
FIXADOR TQT ADULTO / LOTE:10066 V:09/2025	UND	30	30	-
MÁSCARA DESCARTAVEL / LOTE:A0310 V:06/2027	UND	50	50	-
SULFATO FERROSO 25MG/ML / LOTE:22G0433 V:07/2024	FRASCO	1	1	-
INSULINA NPH / LOTE:MZF2H71 V:09/2024	FRASCO	02	02	-

Paciente: **KERISMAR COSTA DE CARVALHO**

Endereço: Rua Itulira, 86

Bairro: monjolos – SG

Tel: (21) 97564 – 4300 (Mãe)

MEDICAMENTOS E INSUMOS MÉDICOS

DESCRIÇÃO DOS PRODUTOS	TIPO	QTD PADRÃO
Alcool 70% - 1 LITRO	LITRO	03
Algodão 500g - ROLO	UND	04
Avental descartavel c/ manga gramatura 20gr	UND	50
Cloreto de Sódio a 0,9% 10mL	FLACONETE	60
Compressa de Gaze de proced. não estéril / Pact. Com 500 unid	PACOTE	05
Compressa de Gaze estéril 7,5 x 7,5 Cm / Patc. Com 10 PACOTE	PACOTE	100
Curativo de poliuretano para TQT	UNIDADE	30
Fixador de Cânula de Traqueostomia Modelo TQ PLUS Infantil	UND	30
Fralda Geriátrica	PACOTE	28
Luva estéril 7,5 - PAR	UNIDADE	30
Luva Estéril Individual	UNIDADE	200
Luvras prodecimento M – Caixa c/ 100 unidades	CAIXA	05
Luvras prodecimentoG – Caixa c/ 100 unidades	CAIXA	02
Máscara cirurgicadescartável c/ elastico não tecido dispositivo de metal de fixação nasal c/cilps - UNIDADE	UND	50
Seringas 20 mL com bico - UNIDADE	UND	30
Seringas 60 mL com bico para alimentação traqueal - UNIDADE	UND	30
Sonda traqueal nº 12 – UNIDADE	UND	400
Nistatina + óxido de zinco	BISNAGA	03



Fenitoína 100mg	COMPRIMIDO	90
Levotiroxina 100mg	COMPRIMIDO	30
Acetilcisteína 600mg	SACHÊ	30
Carbidopa + Levodopa 250mg	COMPRIMIDO	60

Paciente: **OZIAS LEITE DE FARIAS**

Endereço: Rua aluísio Neiva, 800 – Ap 201

Bairro: Centro – SG

Tel: (21) 98431-5863 (Aline – Filha)

PRODUTO DESCRIÇÃO	DESCRIÇÃO	QTD PADRÃO	QTD ENVIADA	OBSERVAÇÃO
DIETA FRESUBIN HP ENERGY 1.000ML / lote:29SG1886 v:08/2023	FRASCO	30	30	-
PROTECTOR DE BARREIRA – SPRAY	FRASCO	01	2	-
A.G.E / lote:0077102202 v:02/2024	FRASCO	01	01	
Absorvente para incontinência urinária – UNIDADE / lote:674846 V:11/2025	UNIDADE	300	300	-
Água para injeção ampola c/ 10 ML – FRASCO / lote:P33622A v:08/2024	FLACONETE	100	100	-
Algodão 500g – ROLO / lote:141122 v:11/2025	ROLO	03	03	-
Avental descartavel c/ manga gramatura 30gr / lote:111-22 v:11/2024	UNIDADE	40	50	-
Cloreto de Sódio a 0,9% 10mL – FRASCO / lote:P39022A v:09/2024	FLACONETE	60	40	QUANTIDADE SUFICIENTE NA RESIDÊNCIA.
Compressa de Gaze de proced não estéril / Pact. Com 500 unid / lote:B01-5 v:01/2025	PACOTE	01	02	-
Compressa de Gaze estéril 7,5 x 7,5 Cm / Patc. Com 10 PACOTE / lote:054-1 v:07/2025	UNIDADE	20	20	-
Fralda Geriátrica TAM XG c/ Aloe Vera Pacote c/7 unidades / lote:5179 V:05/2025	PACOTE	22	25	-
Luva estéril 7,5 – PAR / lote:LP005M v:03/2025	UNIDADE	10	10	-
Luvras Procedimento M – UNIDADE/ lote:010777 v:10/2026	CAIXA COM 100 UNIDADES	03	03	-
Máscara cirúrgica descartável c/ elastico não tecido dispositivo de metal de fixação nasal c/cilps – UNIDADE / lote:098-10 v:05/2027	UNIDADE	50	50	-
Seringas 10 mL com bico – UNIDADE / lote:SSSLAA0768 v:11/2026	UNIDADE	30	30	-





Seringas 60 mL com bico para alimentação traqueal - UNIDADE / lote:SSSAA049C v:09/2026	UNIDADE	30	40	-
Sonda traqueal nº 12 – UNIDADE / lote:18923 V:08/2026	UNIDADE	50	50	-
LUVA INDIVIDUAL ESTÉRIL	UNIDADE	100	100	-
EQUIPO ENTERAL – BBRAUN / lote:22K24LB381 v:10/2025	UNIDADE	30	30	-
ESPARADRAPO / lote:6323013 v:07/2025	UNIDADE	2	2	-
PROTECTOR DE BARREIRA – SPRAY / lote:SP005/21 v:30/08/23	FRASCO	01	01	-
A.G.E / lote:21911 v:30/08/24	FRASCO	01	01	-
Absorvente para incontinência urinária - UNIDADE	UNIDADE	300	0	-
Água para injeção ampola c/ 10 ML – FRASCO / lote:21J10768D v:30/10/23	FLACONETE	100	20	-
Algodão 500g – ROLO / lote:367182111 v:30/03/24	ROLO	03	02	-
Avental descartável c/ manga gramatura 30gr / lote:111-22 v:30/11/24	UNIDADE	40	10	-
Cloreto de Sódio a 0,9% 10mL – FRASCO / lote:2231374 v:30/06/24	FLACONETE	60	20	-
Compressa de Gaze de proced não estéril / Pact. Com 500 unid / lote:A185 v:14/11/25	PACOTE	01	01	-
Compressa de Gaze estéril 7,5 x 7,5 Cm / Patc. Com 10 PACOTE / lote:070-1 v:25/10/24	UNIDADE	50	30	-
Fralda Geriátrica TAM XG c/ Aloe Vera Pacote c/7 unidades / lote:5212v:18/10/25	PACOTE	22	10	-
Luva estéril 7,5 – PAR / lote:LP005M v:30/03/25	UNIDADE	30	10	-
Luvas Procedimento M – UNIDADE/ lote:13391PD1D v:30/07/25	CAIXA COM 100 UNIDADES	02	02	-
Máscara cirúrgica descartável c/ elástico não tecido dispositivo de metal de fixação nasal c/cilps – UNIDADE / lote: AD3 v:20/06/27	UNIDADE	50	50	-
Seringas 20 mL com bico – UNIDADE / lote:SSSLAA0764 v:30/10/26	UNIDADE	30	10	-
Seringas 60 mL com bico para alimentação traqueal - UNIDADE / lote:J946 v:30/05/25	UNIDADE	30	6	-
Sonda traqueal nº 12 – UNIDADE / lote:266269 v:30/03/25	UNIDADE	50	50	-
LUVA INDIVIDUAL ESTÉRIL / lote:1017 v:30/08/25	UNIDADE	100	100	-
EQUIPO ENTERAL – BBRAUN / lote:22D10LA131 v:30/04/25	UNIDADE	30	05	-



MICROPORE / lote:FP331/22 v:12/05/25	UNIDADE	2	2	-
GAVETEIRO	UNIDADE	1	1	-
EQUIPO ENTERAL – BBRAUN / lote:22D10LA131 v:30/04/25	UNIDADE	30	06	-
EQUIPO ENTERAL – BBRAUN / lote:22K24LB381 V:10/25	UNIDADE	30	10	-
FOLHA DE EVOLUÇÃO EQUIPE HOME CARE	UNIDADE	40	20	-
FRALDA GERIA SUPER EG	PACOTE		07	-
TUBO EXTENSOR P/ ASPIRAÇÃO	UNIDADE	01	01	-
LUVA P/ PROCEDIMENTO M – CAIXA C/ 100	CAIXA	-	01	-
AVENTAL	UNIDADE	-	10	-
FRALDA MAXI CONFORT C/ ALOE VERA – EG PCT COM 7 UNIDADES	UNIDADE	-	02	-
DIETA ENTERAL FRESUBIN HP ENERGY 1.000ML – LOTE:29SG1886 V:08/2023	TETRAPACK	30	10	-
NISTATINA + ÓXIDO DE ZINCO 60G / LOTE:2210770 V:05/2024	TUBO	05	3	-
LORATADINA 10MG / LOTE: 2213870 VAL: 06/24	COMPRIMIDO	30	36	-
ONDANSETRONA 4MG / LOTE: 22061003 VAL: 06/24	COMPRIMIDO	10	10	-
ACETILCISTEÍNA 600MG / LOTE: 3A6542 VAL: 09/24	SACHÊ	30	30	-
NISTATINA + ÓXIDO ZINCO 60G / LOTE: 2Z6317 VAL: 08/24	TUBO	3	3	-
PANTOPRAZOL 40MG / LOTE: 2210552 VAL: 03/24	COMPRIMIDO	30	28	-
BUSCOPAM COMPOSTO / LOTE: B22L2272 VAL: 09/24	COMPRIMIDO	90	100	-
TRAZODONA 50MG / LOTE: BDR7J017 VAL: 07/24	COMPRIMIDO	30	60	-
SINVASTATINA 40MG / LOTE: 22004184 VAL: 07/24	COMPRIMIDO	30	30	-
DIPIRONA 500MG/ML 10ML / LOTE: DS22C114 VAL: 03/24	FRASCO	2	2	-
AAS 100MG / LOTE: 332850 VAL: 08/24	COMPRIMIDO	30	30	-
PINAZAN 25MG / LOTE: 22090280 VAL: 09/24	COMPRIMIDO	30	30	-
MELATONINA / LOTE: 2Q4597 VAL: 02/24	FRASCO	1	1	-



Relação de Patrimônio

 RELAÇÃO DE PATRIMÔNIO – SAD JUNHO 2023 			
QT	Patrimônio	Descrição do Produto	Status
1	64039	Celular Smart Preto SAMSUNG NP	não recebido
2	64040	Celular Smart Preto SAMSUNG	não recebido
3	64042	Celular Smart Preto SAMSUNG	não recebido
4	64043	Celular Smart Preto MOTOROLA	não recebido
5	64044	Celular Smart Preto MOTOROLA	não recebido
6	64045	Celular Smart Preto MOTOROLA	não recebido
7	64046	Celular Smart Preto MOTOROLA	não recebido
8	64047	Celular Smart Preto MOTOROLA	não recebido
9	64048	Celular Smart Preto MOTOROLA	não recebido
10	64049	Celular Smart Preto MOTOROLA	não recebido
11	64050	Celular Smart Preto MOTOROLA	não recebido
12	64051	Celular Smart Preto MOTOROLA	não recebido
13	64052	Celular Smart Preto MOTOROLA	não recebido
14	64053	Celular Smart Preto MOTOROLA NP	Funcionando
15	64054	Celular Smart Preto MOTOROLA	não recebido
16	64055	Celular Smart Preto MOTOROLA	não recebido
17	64056	Celular Smart Preto MOTOROLA	não recebido
18	64057	Celular Smart Preto MOTOROLA	Funcionando
19	64058	Celular Smart Preto MOTOROLA	não recebido
20	64059	Celular Smart Preto MOTOROLA	não recebido
21	64060	Celular Smart Preto MOTOROLA	não recebido
22	64061	Celular Smart Preto MOTOROLA	não recebido
23	64062	Celular Smart Preto MOTOROLA	não recebido
24	64063	Celular Smart Preto MOTOROLA	não recebido
25	64064	Celular Smart Preto MOTOROLA	não recebido
26	66580	HD EXTERNO	não recebido
27	66581	Balança Digital	Funcionando
28	66582	Balança Digital	Funcionando
29	66583	Balança Digital	Funcionando
30	66584	Balança Digital	Funcionando
31	66623	Tablet SAMSUNG GALAXY 16 GB	Funcionando
32	66626	Tablet SAMSUNG GALAXY 16 GB	Funcionando
33	66627	Tablet SAMSUNG GALAXY 16 GB	Funcionando

SAD – Serviço de Atenção Domiciliar
Avenida Presidente Kennedy, 207 Centro – São Gonçalo - RJ
CEP 24445 – 000 TEL (21) 97100-8464



34	66628	Tablet SAMSUNG GALAXY 16 GB	Funcionando
35	66629	Tablet SAMSUNG GALAXY 16 GB	Funcionando
36	66630	Tablet SAMSUNG GALAXY 16 GB	Funcionando
37	66631	Tablet SAMSUNG GALAXY 16 GB	Funcionando
38	66632	Tablet SAMSUNG GALAXY 16 GB	Funcionando
39	66633	Manômetro c/ Fluxômetro	Funcionando
40	66863	Tens Portátil	Funcionando
41	66864	Tens Portatil	Funcionando
42	66865	Tens Portatil	Funcionando
43	66866	Tens Portatil	Funcionando
44	67553	Tens Portatil 2 Canais	Funcionando
45	67557	Tens Portatil 2 Canais	Funcionando
46	67558	Tens Portatil 2 Canais	Funcionando
47	67559	Manômetro c/ Fluxômetro	Funcionando
48	67560	Manômetro c/ Fluxômetro	Funcionando
49	68019	68019 - Manômetro c/ Fluxômetro	Funcionando
50	68388	Tablet Galaxy SAMSUNG	Funcionando
51	68389	Tablet Galaxy SAMSUNG	Funcionando
52	69426	Nebulizador Respiramax	Funcionando
53	79375	Tablet Samsung T290 QC 32 gb	Funcionando
54	79376	Tablet Samsung T290 QC 32 gb	Funcionando
55	80114	Ar Condicionado Tempstar HW 121< 220/1 F	Funcionando
56	80115	Ar Condicionado Tempstar HW 121< 220/1 F	Funcionando
57	80116	Ar Condicionado Tempstar HW 121< 220/1 F	Funcionando
58	80117	Ar Condicionado Tempstar HW 121< 220/1 F N	Funcionando
59	80118	Ar Condicionado Tempstar HW 121< 220/1 F	Funcionando
60	80119	Ar Condicionado Tempstar HW 12K 220/1 F	Funcionando
61	80120	Multifuncional Tanque de Tinta Ink Tank 416	Funcionando
62	81627	Nebulizador Pulmonar Plus	Funcionando
63	81628	Aspirador Cirúrgico Sec. MA-520 aspiramax	Funcionando
64	81629	Esfignomanômetro 02 Vias c/ Esteto Infantil	Funcionando
65	81630	Fluxômetro p/ Rede Canalizada 0 ²	Funcionando
66	81631	Oxímetro de Pulso Mod. AS301L	Funcionando
67	81652	Ar Condicionado Split — 12btus 220V PHILCO	Funcionando
68	81866	Oxímetro de Pulso Pediátrico (Mod. OXIOLPED G-TECH)	Funcionando
69	82313	Cadeira Presidente em Couro Pu Pel-C2652 Preta com Massagem — PELEGRIN	Funcionando
70	83319	Oxímetro de Pulso Portátil Pediátrico. (Mod. OLED-G-TECH - ACCUMED – Lt 222101	Funcionando
71	83320	Balança digital até 10 kg — FATO	Funcionando
72	83321	Oxímetro de Dedo Pediátrico — G-TECH	Funcionando
73	ALUGADO	Bomba de infusão ST1000 - 110-230v	ISAIAS DANIEL NEVE DUTRA MESQUITA, para atender o PA nº 2473/2019.



74	ALUGADO	Aspirador Microaspirador Model 5005 - Nevoni - 110-230v	ISAIAS DANIEL NEVE DUTRA MESQUITA, para atender o PA nº 2473/2019.
75	ALUGADO	BIPAP	ISAIAS DANIEL NEVE DUTRA MESQUITA, para atender o PA nº 2473/2019.
76	ALUGADO	Concentrador de Oxigênio – Modelo Ever Flo - Serie nº 5496	ISAIAS DANIEL NEVE DUTRA MESQUITA, para atender o PA nº 2473/2019.
77	ALUGADO	Nobreak TS Shara - UPS Compact Pro 1200 Bivolt – série 180606956	ISAIAS DANIEL NEVE DUTRA MESQUITA, para atender o PA nº 2473/2019.
78	CONSIGNADO	Cilindro de O2 10m ³	ISAIAS DANIEL NEVE DUTRA MESQUITA, para atender o PA nº 2473/2019.
79	CONSIGNADO	Cilindro de O2 Transporte 1,5m ³	ISAIAS DANIEL NEVE DUTRA MESQUITA, para atender o PA nº 2473/2019.
80	ALUGADO	Areopuf Contador Adulto Ref. 109-310	ISAIAS DANIEL NEVE DUTRA MESQUITA, para atender o PA nº 2473/2019.
81	PMSG	Cama Hospitalar pediátrica	ISAIAS DANIEL NEVE DUTRA MESQUITA, para atender o PA nº 2473/2019.
82	PMSG	Carrinho de Transporte – Fabricante Respironics INC – Ref.	ISAIAS DANIEL NEVE DUTRA MESQUITA, para atender o PA nº 2473/2019.
83	PMSG	1074885 – Lote 20160630	ISAIAS DANIEL NEVE DUTRA MESQUITA, para atender o PA nº 2473/2019.
84	PMSG	Chave inglesa universal ajustável	ISAIAS DANIEL NEVE DUTRA MESQUITA, para atender o PA nº 2473/2019.
85	PMSG	Colchão	ISAIAS DANIEL NEVE DUTRA MESQUITA, para atender o PA nº 2473/2019.
86	PMSG	Concentrador de Oxigênio – Modelo SIMPLYGOI – Philips - Respironics – Referência 1098834 – Acompanhado de	ISAIAS DANIEL NEVE DUTRA MESQUITA, para atender o PA nº 2473/2019.
87	PMSG	Bateria – Referência 1074880 – 100-240v	ISAIAS DANIEL NEVE DUTRA MESQUITA, para atender o PA nº 2473/2019.
88	PMSG	Conector em T nº 2	ISAIAS DANIEL NEVE DUTRA MESQUITA, para atender o PA nº 2473/2019.
89	PMSG	Conjunto p/ nebulização continua silicone O2 adulto	ISAIAS DANIEL NEVE DUTRA MESQUITA, para atender o PA nº 2473/2019.
90	PMSG	Esfigmomanômetro infantil completo	ISAIAS DANIEL NEVE DUTRA MESQUITA, para atender o PA nº 2473/2019.
91	PMSG	Fluxometro	ISAIAS DANIEL NEVE DUTRA MESQUITA, para atender o PA nº 2473/2019.
92	PMSG	Inalador Nebulizador pneumático a jato de ar - Pulmonar plus+	ISAIAS DANIEL NEVE DUTRA MESQUITA, para atender o PA nº 2473/2019.
93	PMSG	Manometro para cilindro de oxigênio	ISAIAS DANIEL NEVE DUTRA MESQUITA, para atender o PA nº 2473/2019.
94	PMSG	Máscara de oxigênio traqueostomia c/ conector p/ tubo de O2	ISAIAS DANIEL NEVE DUTRA MESQUITA, para atender o PA nº 2473/2019.
95	PMSG	Oxímetro de dedo – Portátil – Infantil e Adulto	ISAIAS DANIEL NEVE DUTRA MESQUITA, para atender o PA nº 2473/2019.
96	PMSG	Suporte para soro	ISAIAS DANIEL NEVE DUTRA MESQUITA, para atender o PA nº 2473/2019.
97	PMSG	Tube de conexão para umidificador e concentrador	ISAIAS DANIEL NEVE DUTRA MESQUITA, para atender o PA nº 2473/2019.
98	CONSIGNADO	Cilindro de O2 4m ³	JULLIA SARDINHA RANGEL, para atender o processo nº 0130071-77.2017.4.02.5117.
99	CONSIGNADO	Cilindro de O2 Transporte 1,5m ³	JULLIA SARDINHA RANGEL, para atender o processo nº 0130071-77.2017.4.02.5117.
100	PMSG	Aspirador Microaspirador	JULLIA SARDINHA RANGEL, para atender o processo nº 0130071-77.2017.4.02.5117.
101	PMSG	Balança Digital	JULLIA SARDINHA RANGEL, para atender o processo nº 0130071-77.2017.4.02.5117.
102	PMSG	Chave inglesa universal ajustável	LUCAS ROCHA DOS SANTOS, para atender o processo nº 00022778-34.2012.4.02.5117.
103	PMSG	Concentrador de Oxigênio 8F-5AW	LUCAS ROCHA DOS SANTOS, para atender o processo nº 00022778-34.2012.4.02.5117.
104	PMSG	Conjunto p/ nebulização continua silicone O2 adulto	LUCAS ROCHA DOS SANTOS, para atender o processo nº 00022778-34.2012.4.02.5117.
105	PMSG	Esfigmomanômetro infantil completo	LUCAS ROCHA DOS SANTOS, para atender o processo nº 00022778-34.2012.4.02.5117.
106	PMSG	Fluxometro	LUCAS ROCHA DOS SANTOS, para atender o processo nº 00022778-34.2012.4.02.5117.
107	PMSG	Manometro para cilindro de oxigênio	LUCAS ROCHA DOS SANTOS, para atender o processo nº 00022778-34.2012.4.02.5117.
108	PMSG	Chave inglesa universal ajustável	JULLIA SARDINHA RANGEL, para atender o processo nº 0130071-77.2017.4.02.5117.
109	PMSG	Conjunto p/ nebulização continua silicone O2 adulto	JULLIA SARDINHA RANGEL, para atender o processo nº 0130071-77.2017.4.02.5117.
110	PMSG	Esfigmomanômetro adulto completo	JULLIA SARDINHA RANGEL, para atender o processo nº 0130071-77.2017.4.02.5117.
111	PMSG	Fluxometro	JULLIA SARDINHA RANGEL, para atender o processo nº 0130071-77.2017.4.02.5117.
112	PMSG	Manometro para cilindro de oxigênio	JULLIA SARDINHA RANGEL, para atender o processo nº 0130071-77.2017.4.02.5117.
113	PMSG	Concentrador de Oxigênio	PAULO CEZAR DE SOUZA MARQUES - DESOSPITALIZAÇÃO



114	PMSG	BIPAP	RAY RODRIGUES DE SOUZA, para atender o processo nº 5006590-21.2019.4.02.5117/RJ
115	PMSG	Oxímetro de dedo – Portátil – Infantil e Adulto	RAY RODRIGUES DE SOUZA, para atender o processo nº 5006590-21.2019.4.02.5117/RJ
116	PMSG	Conjunto p/ nebulização contínua silicone O2 infantil	SAD
117	PMSG	Fluxometro	SAD
118	PMSG	Manometro para cilindro de oxigênio	SAD
119	PMSG	Máscara de oxigênio traqueostomia c/ conector p/ tubo de O2	SAD
120	PMSG	Concentrador de oxigênio 120v número de série ZNBR415801, completo com umidificador, controle remoto e manual de instruções	GILBERTO OLIVEIRA PEREIRA - Prontuário 7390, tratamento paliativo
121	PMSG	Microondas Panasonic - Modelo: NN-ST25LWRUN/127v	SAD
122	PMSG	Tanque com cuba e armário	SAD
123	PMSG	Tapete personalizado	Aguardando Entrega
124	PMSG	Bebedouro para galão de 5 litros	Aguardando Entrega
125	PMSG	Cadeira de escritório Giratória	SAD
126	PMSG	Cadeira de escritório Giratória	SAD
127	PMSG	Cadeira de escritório Giratória	SAD
128	PMSG	Cadeira de escritório Giratória	SAD
129	PMSG	Cadeira de escritório Giratória	SAD
130	PMSG	Cadeira de escritório Giratória	SAD
131	PMSG	Mesa de Escritório	SAD
132	PMSG	Mesa de Escritório	SAD
133	PMSG	Mesa de Escritório	SAD
134	PMSG	Mesa de Escritório	SAD
135	PMSG	Mesa de Escritório	SAD
136	PMSG	Armário baixo 2 portas	SAD
137	PMSG	Armário baixo 2 portas	SAD
138	PMSG	Gaveteiro	SAD
139	PMSG	Jogo com 3 cadeiras	SAD
140	PMSG	Cadeira Sala de Reunião	SAD
141	PMSG	Cadeira Sala de Reunião	SAD
142	PMSG	Cadeira Sala de Reunião	SAD
143	PMSG	Cadeira Sala de Reunião	SAD
144	PMSG	Cadeira Sala de Reunião	SAD
145	PMSG	Cadeira Sala de Reunião	SAD
146	PMSG	Cadeira Sala de Reunião	SAD
147	PMSG	Cadeira Sala de Reunião	SAD
148	PMSG	Bebedouro Suspenso - Soft by Everest 127v	SAD
149	PMSG	Cadeira Fixa Secretária	SAD
150	PMSG	Cadeira Fixa Secretária	SAD
151	PMSG	Cadeira Fixa Secretária	SAD
152	PMSG	Cadeira Fixa Secretária	SAD
153	PMSG	Cadeira Fixa Secretária	SAD

SAD – Serviço de Atenção Domiciliar
Avenida Presidente Kennedy, 207 Centro – São Gonçalo - RJ
CEP 24445 – 000 TEL (21) 97100-8464



154	PMSG	Cadeira Fixa Secretária	SAD
155	PMSG	Cadeira Fixa Secretária	SAD
156	PMSG	Cadeira Fixa Secretária	SAD
157	PMSG	Cadeira Fixa Secretária	SAD
158	PMSG	Cadeira Fixa Secretária	SAD
159	PMSG	Cadeira Fixa Secretária	SAD
160	PMSG	Cadeira Fixa Secretária	SAD
161	PMSG	Cadeira Fixa Secretária	SAD
162	PMSG	Cadeira Fixa Secretária	SAD
163	PMSG	Cadeira Fixa Secretária	SAD
164	PMSG	Cadeira Fixa Secretária	SAD
165	PMSG	Cadeira Fixa Secretária	SAD
166	PMSG	Cadeira Fixa Secretária	SAD
167	PMSG	Cadeira Fixa Secretária	SAD
168	PMSG	Cadeira Fixa Secretária	SAD
169	PMSG	Mesa madeira 8 lugares	SAD
170	PMSG	Mesa madeira 8 lugares	SAD
171	PMSG	Cadeira sala de reunião	SAD
172	PMSG	Cadeira sala de reunião	SAD
173	PMSG	Cadeira sala de reunião	SAD
174	PMSG	Cadeira sala de reunião	SAD
175	PMSG	Cadeira sala de reunião	SAD
176	PMSG	Cadeira sala de reunião	SAD
177	PMSG	Cadeira sala de reunião	SAD
178	PMSG	Cadeira sala de reunião	SAD

Avenida Presidente Kennedy, 207 - Centro, São Gonçalo.
Telefone: (21) 97100-8464

ACOMPANHAMENTO DAS LESÕES

JUNHO 2023

EMAD 1

Paciente: O.S, idosa hipertensa, possui dificuldade de deambular, apresenta lesão venosa em MIE

Bairro: Jardim Catarina

Cobertura: Hidrogel sem Alginato

Limpeza: Água destilada + PHMB



EMAD 2

Paciente: E. S. B , 64anos, CA de reto, granulomas oncológicos em abdômen

Bairro: Jardim Miriambi

Limpeza: soro fisiológico

Cobertura: Hidrogel com Alginato

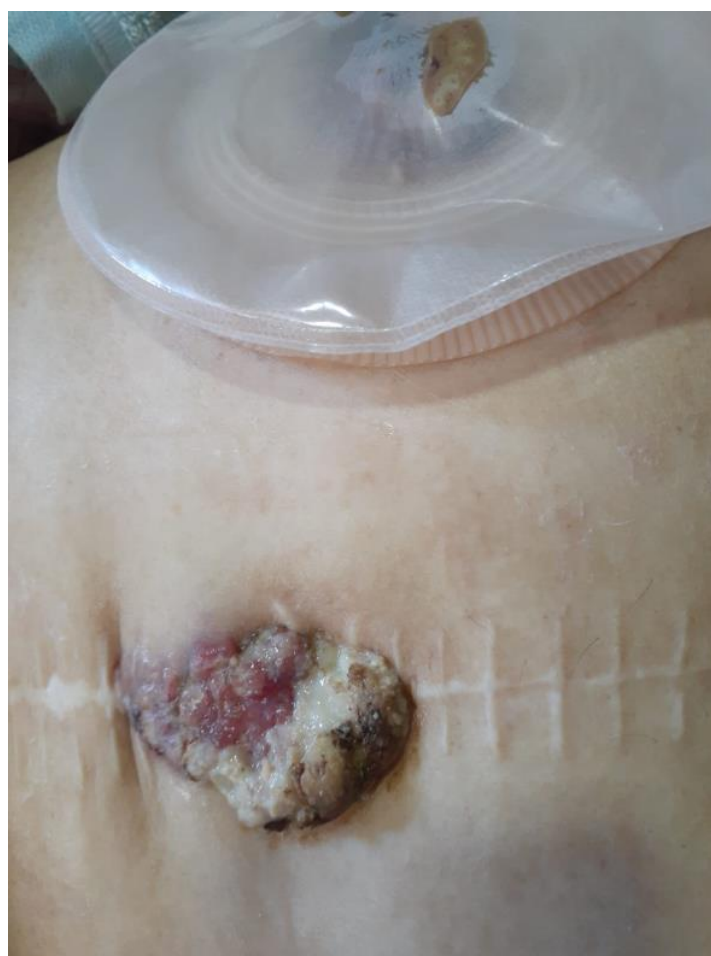



EMAD 3

Paciente: D.A.N , 80 anos , APOLO 3 ,LPP EM REGIÃO DO GLUTEO D

Bairro: Apolo 3

Limpeza: Água destilada

Cobertura: PLACA DE ALGINATO COM CÂLCIO





EMAD 4

Paciente: L. A. P, 83 anos, LPP sacra

Bairro: Amendoeira Candoza

Limpeza: Água Destilada

Cobertura: Hidrogel + Alginato





EMAD 5

Paciente : M. G. F, 76anos, Hipertensa e diabética, Lesão diabética em MIE.

Bairro: Mútua

Limpeza: Sabonete PHMB + SF0,9.

Cobertura: Sulfadiazina De Prata.





EMAD 6

Paciente: N. R. N, 38 anos, Lesão mista MIE/ Linfedema

Bairro: Nova Cidade

Limpeza: Água Destilada + Sabonete com PHMB

Cobertura: Placa de prata





EMAD 7

Paciente: L.N, 81 anos, lesão venosa em MIE.

Bairro: Boa Vista

Limpeza: Água Destilada

Cobertura: PHMB, Creme Barreira e Sulfadiazina de Prata.





EMAD 8

Paciente: L. L. S, paciente idosa 80 anos, apresenta LPP em trocânter D + E

Bairro: Patronato

Limpeza: Água Destilada

Cobertura: Kolagenase

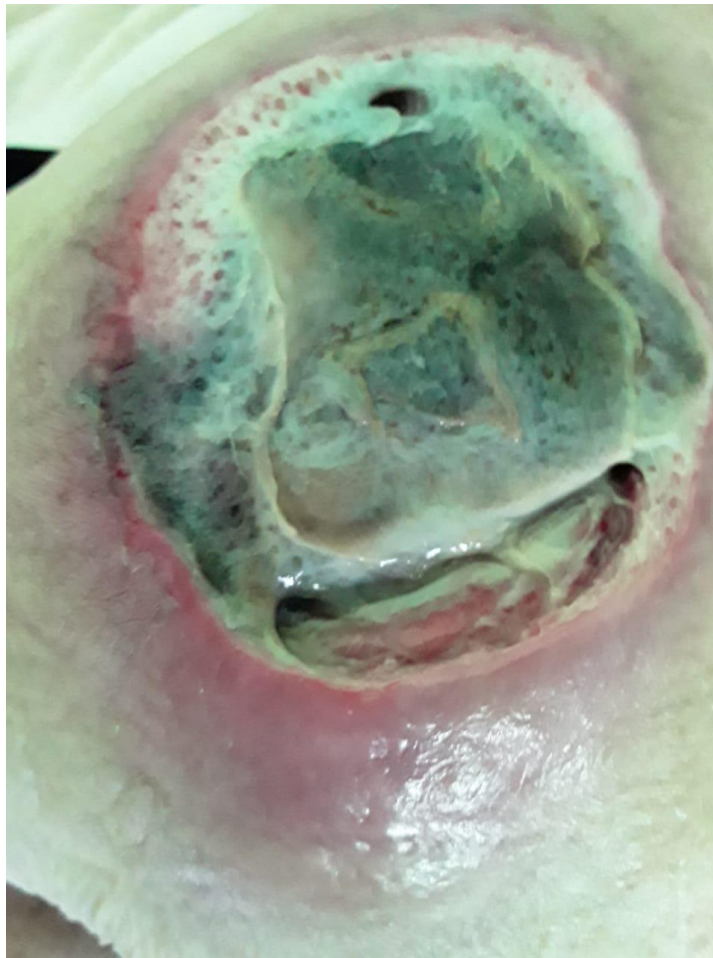



EMAD 9

NOME: Zenilda da rosa.

BAIRRO: Lindo parque.

LIMPEZA: SF 0,9% e PHMB

COBERTURA: Sacra sulfadiazina de prata, Maleolo D e E creme barreira e hidrogel com alginato.



EMAD 10

Paciente: P. P. L, 65 anos, apresenta LPP em sacra, trocanter D e trocânter E.

Bairro: Colubande

Limpeza: Água destilada; PHMB.

Cobertura: Cobertura kolagenase c/ cloranfenicol em necrose e tecido de granulação hidrogel.





Conclusão

Esse mês de **JUNHO** abordamos nos treinamentos e palestras a importância de se manter atualizado sobre os procedimentos do dia a dia e assuntos relacionados as datas comemorativas de cada mês para a saúde. Reforçamos a importância da doação de sangue e das doenças associadas a ele. As equipes obtiveram treinamento em loco referente a coleta de sangue e urina, além do treinamento sobre a passagem de sonda vesical de demora, assim como sua assepsia e o manejo correto do paciente.

Iniciamos o acompanhamento de algumas lesões de nossos usuários SAD, assim como mantemos o cuidados com as lesões já conhecidas no programa de usuários antigos.

A taxa de desospitalização foi lançada somente com pacientes referenciados pelos hospitais e/ou unidades de pronto atendimento foram computados. Unidades de atenção Básica ou demanda espontânea não são mais incorporadas nessa taxa.

Registramos que consta em mídia (pen drive) o documento Relatório de Prestação de Contas e o Relatório Geral Escaneado.